



GRÚAS|CESTAS AÉREAS|CARGADORES COMPACTOS|MOTONIVELADORAS|HERRAMIENTAS HIDRÁULICAS

GRUA HIDRAULICA ARTICULADA Modelo N-10000 (10 tn.m)

A. ESPECIFICACIONES GENERALES

Capacidad Máxima	Radio (mts. del centro de giro)	Carga (kg)
	2,90	3.450
	4,87	2.050
	6,46	1.350
	8,07	970
	9,76	720

Momento máximo	10 Tnm
Nro. de extensiones hidráulicas	2
Nro. de extensiones manuales	1
Alcance horizontal máximo con prolongaciones hidráulicas	8,07 m
Alcance horizontal máximo con prolongación manual	9,76 m
Alcance vertical máximo desde el piso alcanzado hidráulicamente	11,74 m
Alcance vertical máximo desde el piso alcanzado con prolongación manual	13,40 m
Alcance vertical máximo con barquilla opcional desde el piso	13,90 m
Distancia entre estabilizadores	
Extendidos	4950 mm
Retraídos	2430 mm
Presión de trabajo	230 bar.
Capacidad del reservorio de aceite	50 lts.
Caudal de la bomba de grúa a velocidad de operación	30 l.p.m.
Potencia máxima absorbida por la bomba de la grúa	16 CV
Rotación	400°
Máxima inclinación respecto a la horizontal	80°
Vehículos mínimos recomendados para el montaje	Ford F-7000; F-14000 Mercedes 1114; 1215 VW 13-180 IVECO 120 EUROARGO EUROTECH

B. DESCRIPCION GENERAL

Accionamiento

Se realiza por medio de una bomba de alta presión acoplada a la toma de fuerza del camión portante.

Estructura

La columna gira sobre una crapodina de bronce; el movimiento de giro de la misma se realiza mediante un sistema piñón-dos cremalleras, las que son impulsadas hidráulicamente por cilindros hidráulicos.

Sobre la columna articula el primer brazo de la grúa, el que es accionado por un cilindro de doble efecto.

El segundo brazo articula sobre el primero y es accionado también por otro cilindro hidráulico. Sobre este último brazo se disponen dos cilindros hidráulicos de doble efecto los cuales comandan las dos extensiones hidráulicas.

Solidarios al cuerpo de la grúa se aplican dos estabilizadores rectos de extensión lateral hidráulica. La extensión vertical de los mismos se realiza mediante sendos cilindros de doble efecto. Estos estabilizadores tienen la misión de permitir perfecta horizontalidad del equipo, aún en terrenos desnivelados.

El equipo se provee con un gancho giratorio para cargas.

Circuito Hidráulico

Incluye en cada cilindro válvulas de retención que bloquean al mismo en caso de roturas en conducciones del sistema hidráulico o fallas de accionamiento motriz y válvulas de sobrepresión pilotadas que producen una descarga a tanque del actuador cuando se produce un aumento de presión por encima del valor máximo de regulación. De esta forma se consigue seguridad de operación y protección estructural.

Una válvula de sobrepresión general protege a la bomba de eventuales sobrecargas.

Las cañerías se realizan con tubos de acero sin costura, aptos para una presión de prueba de 600 kg/cm². Las conducciones flexibles son de caucho sintético con malla de acero interior del tipo SAE 100 R2.

El circuito incluye filtro limpiable en la línea de aspiración y filtro del tipo celulósico con capacidad de filtrado 10 micrones nominales en la línea de retorno, boca de carga con filtro de aire e indicador de nivel de aceite.

El tanque de aceite se dispone en la base de la grúa y tiene una capacidad de 50 litros.

C. MONTAJE

Montaje

Se realiza sobre el chasis del camión en un espacio no mayor de 950 mm. A tal efecto se dispone, en caso que sea necesario, de un sobrebastidor formado por dos largueros soldados eléctricamente. Sobre este elemento se monta el cuerpo de la grúa, el que a la vez sirve de asiento a la columna central. Este conjunto (grúa-sobrebastidor) se monta sobre el bastidor del camión mediante grampas de acero abulonadas.

Nota: El equipo Standard viene provisto con bomba hidráulica. En el caso de requerir que el montaje se lleve a cabo fuera de las instalaciones de Hidro-Grubert no se suministrará la toma de fuerza, el aceite hidráulico y el sobrebastidor, quedando a su cargo.

D. GARANTIA TECNICA

La Firma **ANDRES N. BERTOTTO S.A.I.C.**, garantiza que el bien suministrado es nuevo, sin uso, del último modelo e incorpora todas las mejoras recientes de diseño y materiales. Asimismo **GARANTIZA** luego de entregado el equipo y por el término de **Un (1) año la parte hidráulica y Cuatro (4) años la parte estructural**, la reparación de los eventuales defectos de materiales o mano de obra del mismo, imputables a fallas o vicios de construcción y/o fabricación, como así también los costos de reparación y los materiales que debieran ser reemplazados como consecuencia de los defectos antes mencionados, serán cubiertos por nuestra Empresa.-

La Empresa se reserva el derecho según el caso, de reparar o reemplazar el componente defectuoso, sin cargo, en su Planta Industrial.-

E. DIAGRAMA DE CARGA

DIAGRAMA DE CARGAS N-10000

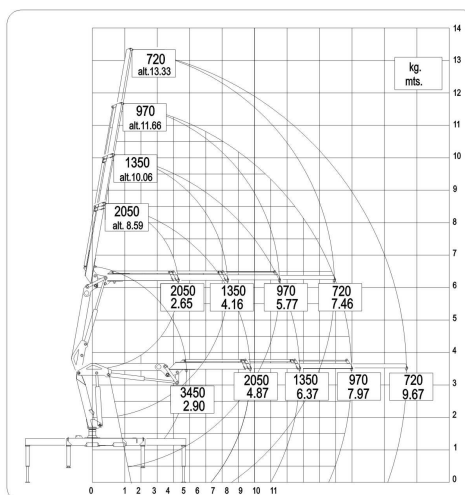

DATOS TECNICOS:

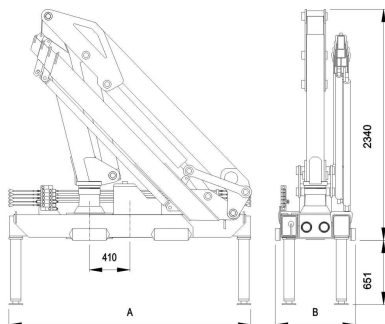

N-7500 maxima apertura estabilizadores: 3700 mm

Opcional: 3 (Tres) extensiones hidraulicas.

Nota: Los datos consignados estan sujetos a variacion, sin la obligacion de aviso previo.

	N-10000
Momento maximo de carga	10000 Kg
Maximo alcance hidraulico:	
Horizontal	7.97 mts.
Vertical	11.66 mts.
Maximo alcance con prol. man.	
Horizontal	9.67 mts.
Vertical	13.33 mts.
Sistema de giro	
Angulo de giro	400 grados
Momento de giro	2500 Kg
Sistema hidraulico	
Caudal	30 lts./min
Presion	230 bar
Potencia	16 C.V.
Distancia A	2450 mm
Distancia B	810 mm



Fabricado por ANDRES N. BERTOTTO S.A.I.C.

Ruta 6 - Km 5,5 - (5850) Rio Tercero

Pcia. de Cordoba - ARGENTINA

Tel. 54-3571-421500 - Fax 54-3571-422562