

# Trabajo en el sistema de ordenadores al concluir el trabajo

## 1. Cerrar todas las ventanas



2. Efectuar los pasos 3 y 4 en el caso de que el control esté instalado y activado
3. Finalizar el control (RTX): hacer clic en el símbolo verde con el botón derecho del ratón → [Stop]  
(esperar hasta que el símbolo se ponga en rojo)



## 4. Confirmar el aviso con [Sí]

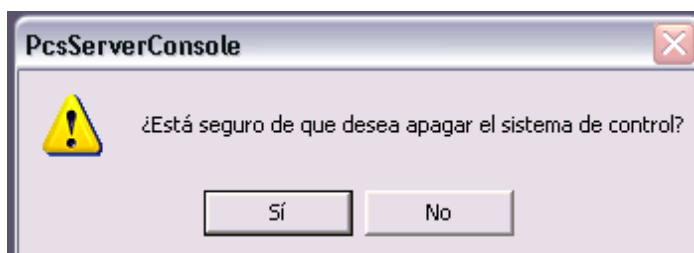

## 5. Reiniciar el ordenador: [Inicio] → [Apagar equipo] → [Reiniciar] → [OK]

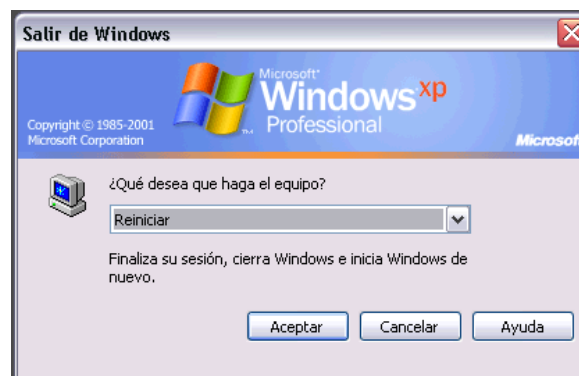
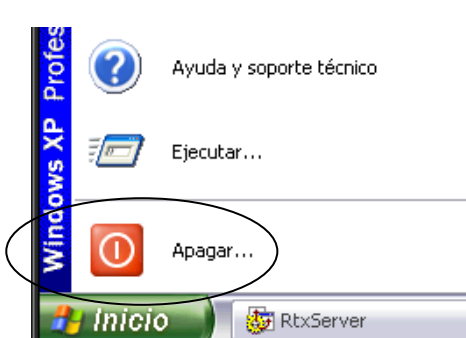

## 6. Esperar hasta que se muestre de nuevo la pantalla de registro (aprox. 1 minuto)

## 7. Registrarse de nuevo y apagar la pantalla