

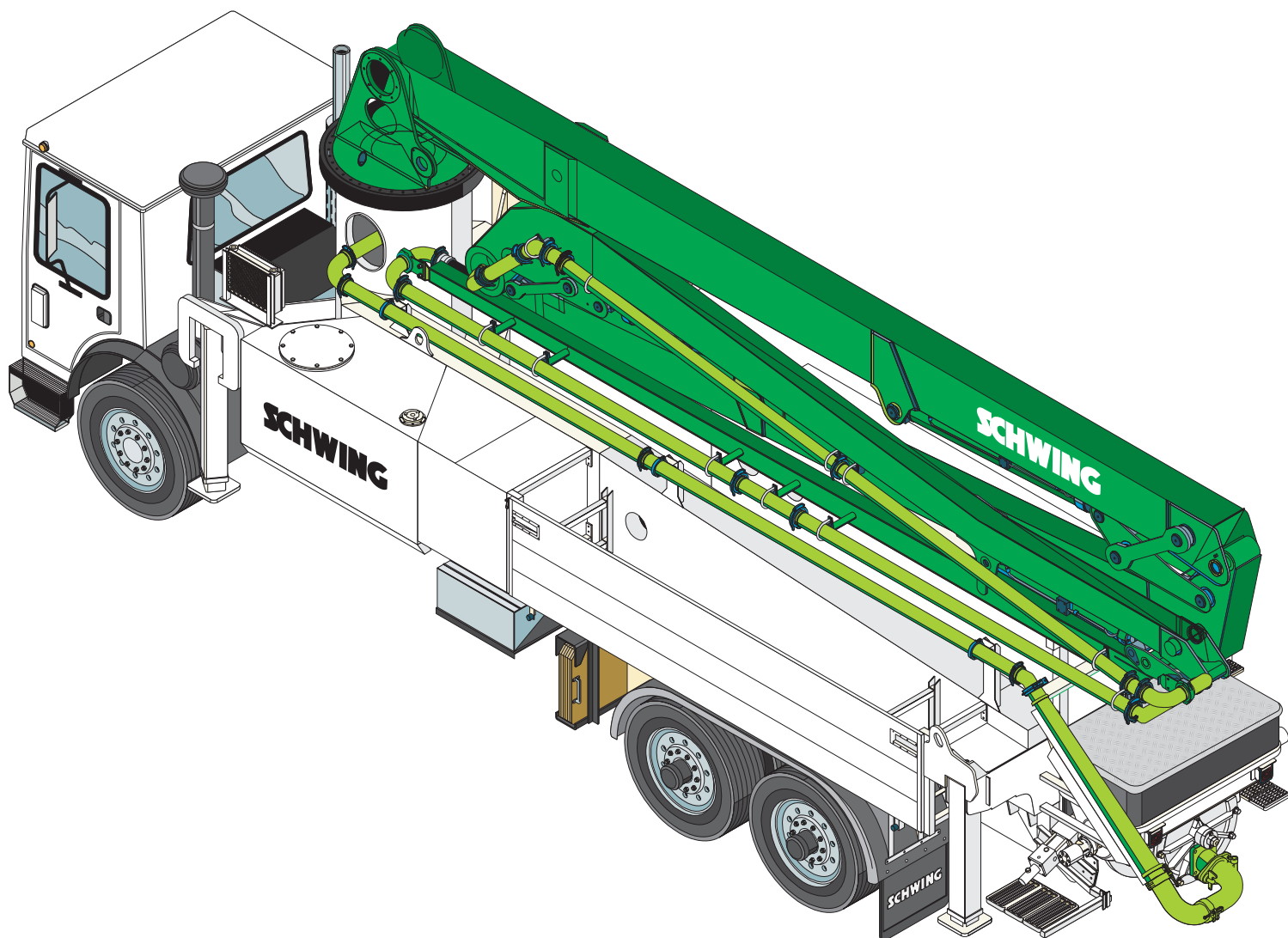

SCHWING Stetter

Nº de Serie: _____



Catálogo de Piezas

Modelo: S36X P 2023 130/80 M-ROCK 24V CS



SCHWING Stetter

RODOVIA FERNÃO DIAS Km. 56,5
TERRA PRETA MAIRIPORÃ - SP.
(55 11) 4486 8500

ÍNDICE DE LAS SECCIONES

- 1 ESTRUCTURA
 - 2 SISTEMA DE TRANSMISION HIDROSTATICA
 - 3 BATERÍA DE BOMBEO
 - 4 SISTEMAS HIDRÁULICOS
 - 5 SISTEMA ELÉCTRICO
 - 6 TANQUE DE AGUA
 - 7 AGITADOR DE LA M - ROCK
 - 8 TANQUE DE ACEITE
 - 9 PANEL DE CONTROL
 - 10 CONTROL REMOTO
 - 11 APOYOS HIDRAULICOS
 - 12 PLUMA DISTRIBUIDORA DE HORMIGÓN
 - 13 TUBERÍA DE TRANSPORTE
 - 14 TUBERÍA DE SALIDA PARA LA PLUMA
 - 15 ACCESORIOS
 - 16 ESQUEMAS HIDRAULICO Y ELÉCTRICO DEL EQUIPO
-

SECCIÓN - 1

1 ESTRUCTURA

Pag No

PEDESTAL MONTAJE.....	20924098 - 1...1-1
PEDESTAL MONTAJE.....	20924098 - 2...1-3
CALZA DE FRENO CON SOPORTE.....	209247501-5
COLUMNA DE GIRO - MONTAJE.....	101642051-7
ACCIONAMIENTO DEL MECANISMO DE GIRO.....	101572101-9
ENGRANAJE DEL MECANISMO DE GIRO.....	101170701-11
JUEGO DE LAS MANGUERAS DE LUBRICACIÓN.....	209243481-13
PISO EN ALUMINIO.....	101987981-15
AREA DE CARGA - MONTAJE.....	209241921-17
INDICADOR DE NIVEL CON ACCESSORIOS.....	102118971-19
ARMARIO DE HERRAMIENTAS.....	209242601-21
PARTE FRONTAL DEL ARMARIO.....	20924083 - 1...1-23
PARTE FRONTAL DEL ARMARIO.....	20924083 - 2...1-25
GUARDABRARRROS EN ALUMINIO.....	305021751-27

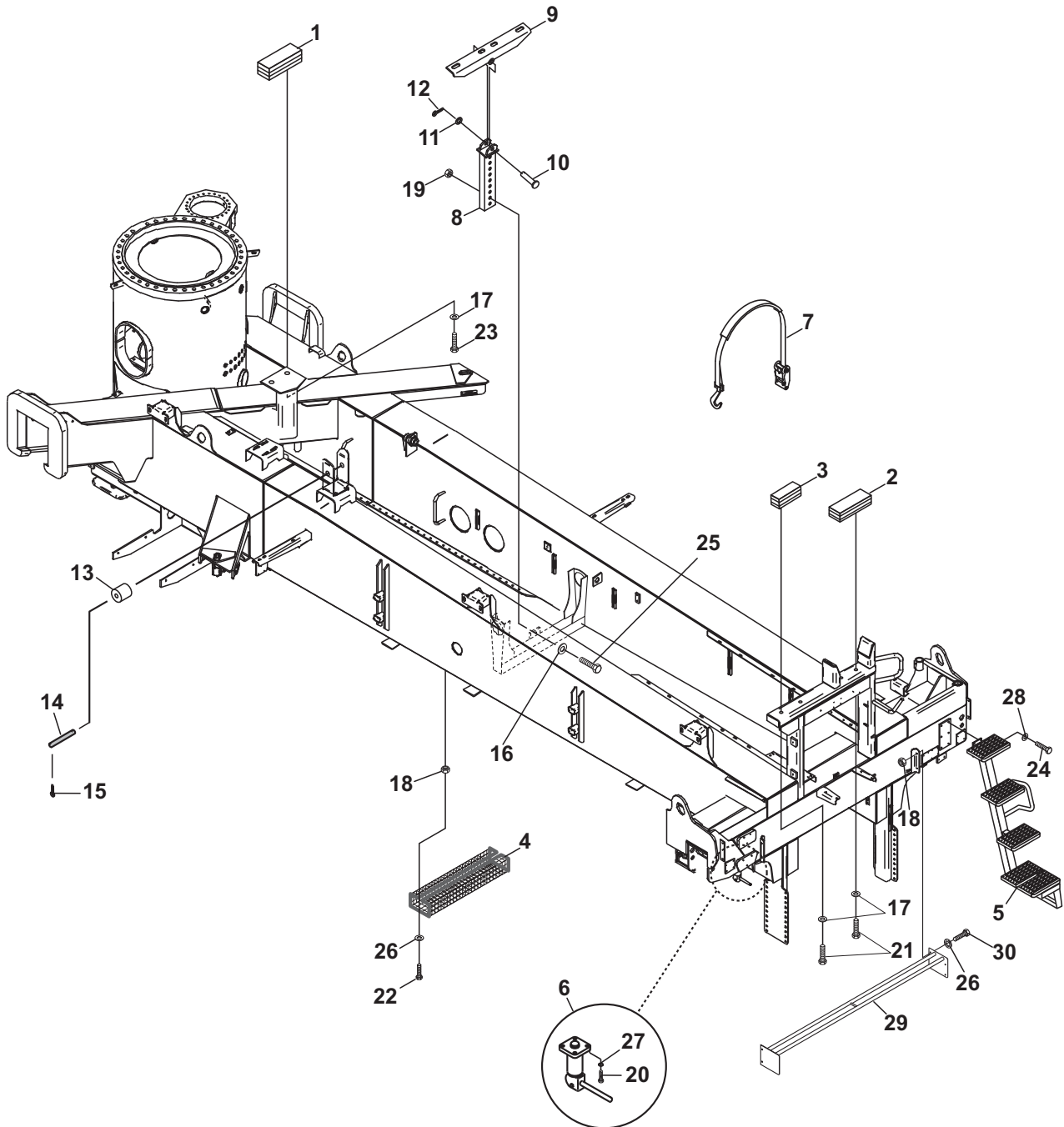

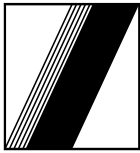

Pos.	Qt.	Descripción	Art. N°
1	1	COJIN DE GOMA.....	10025819
2	1	COJIN DE GOMA.....	10177646
3	1	COJIN DE GOMA.....	10209669
4	1	CANALETA	10168530
5	1	ESCALERA - LADO DERECHO	10212301
6	4	TRABA DEL BLOQUEIO.....	10156774
7	1	CINTA.....	30305309
8	1	APOYO.....	10121275
9	1	SOPORTE.....	30307061
10	1	BULÓN 20 H11 X 76,5 X 70-6	30361957
11	1	DISCO DIN 1441 - 21-ST.....	10001991
12	1	PASADOR ELASTICO DIN-94 - 5,00 X 32,00	30303750
13	1	RODILLO.....	10173131
14	1	BULÓN F 20 X 170/155- 5	10161151
15	2	CONTRA BULÓN ISO 1234 5 X 32-ST	10001434
16	1	DISCO DIN 125 - B 17-ST	10001901
17	6	ARANDELA DE SEGURIDAD S12	10018617
18	8	TUERCA DIN 934 M 8	10001248
19	1	TUERCA DIN 985 M 16	10001286
20	16	TORNILLO DIN 912 M 8 X 20-8.8.....	10001000
21	4	TORNILLO DIN 912 M 12 X 25 - 8.8.....	10001180
22	4	TORNILLO DIN 933 M 8 X 25 - 8.8.....	10001808
23	2	TORNILLO DIN 933 M 12 X 25 - 8.8.....	10001513
24	4	TORNILLO DIN 933 M 12 X 20 - 8.8.....	10001508
25	1	TORNILLO DIN 933 M 16 X 45 - 8.8.....	10001341
26	16	TORNILLO RETAINER SKM 8 - DT320	10129842
27	16	TORNILLO RETAINER SKZ 8-DT320	10138329
28	4	ARANDELA DE PRESIÓN DIN 127.....	10011164
29	1	CUERPO DEL PROTECCION	10196503
30	4	TORNILLO DIN 933 M 8 X 20 - 8.8.....	10001515

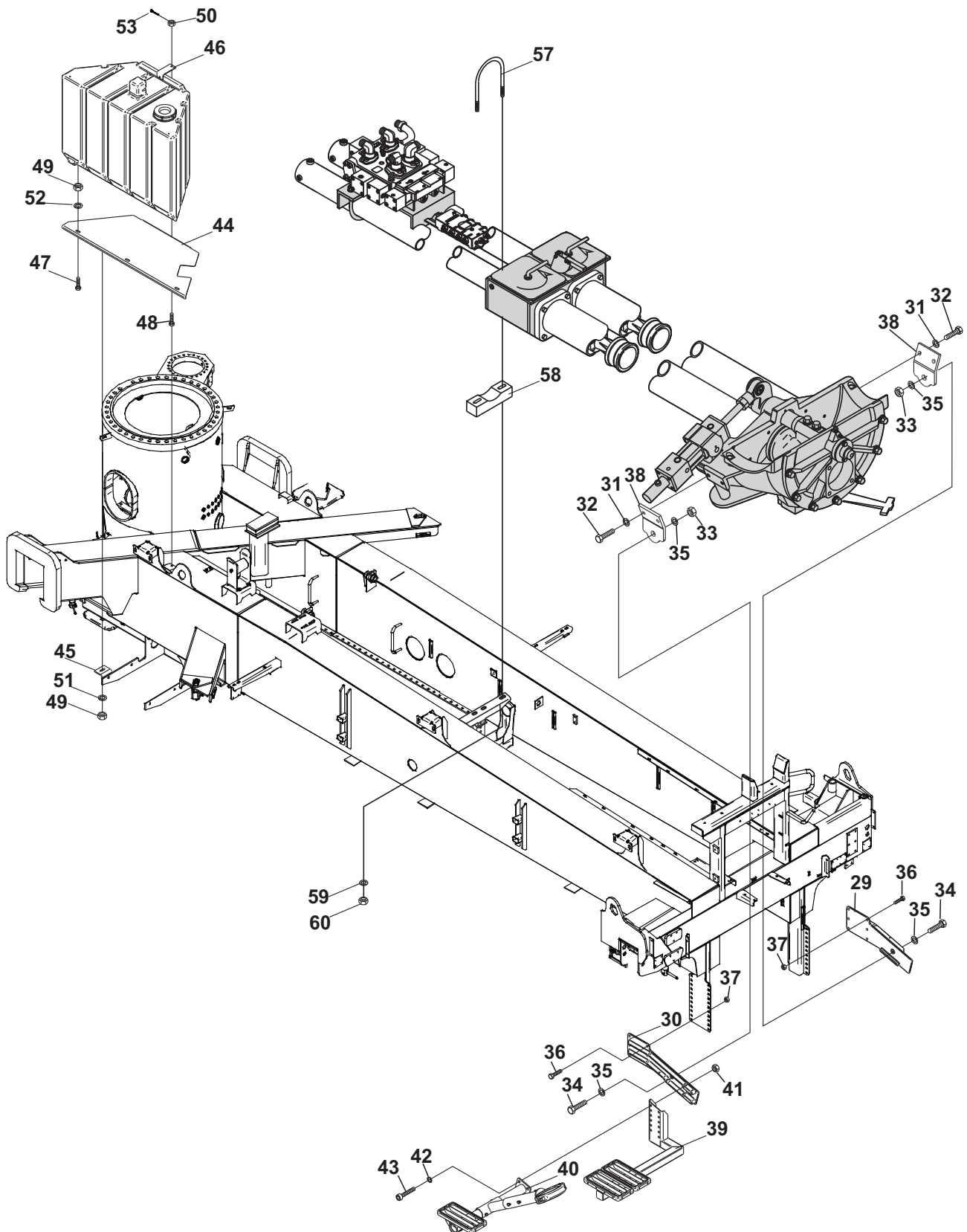



SCHWING
Stetter

PEDESTAL MONTAJE

Documento No.: 20924098 - 2

SECCIÓN

1

Pos.	Qt.	Descripción	Art. N°
29	1	SOPORTE.....	10208431
30	1	SOPORTE.....	10208430
31	4	ARANDELA DE SEGURIDAD SKM 20-DT320.....	10145474
32	4	TORNILLO DIN 933 M 20 X 40-8.8-A3C	10001398
33	2	TUERCA DIN 985 M 30 X 2-8-A3C.....	10009596
34	2	TORNILLO DIN 961 M 30 X2X 70-10.9-GT500	10185836
35	4	DISCO DIN 6916 - 31-C45-GT500.....	10001497
36	12	BULÓN HP8F	10049873
37	12	ANILLO.....	10049874
38	2	SOPORTE.....	10185855
39	1	PELDAÑO LADO IZQUIERDO	10187083
40	1	SOPORTE DEL TUBO	10209996
41	4	TUERCA DIN 934 M 12-8-A2C	10001254
42	4	ARANDELA DE SEGURIDAD S12	10018617
43	4	TORNILLO DIN 931 M 12 X100-8.8-A2C	10001124
44	1	SOPORTE.....	10175656
45	4	ESCUADRA	10175658
46	1	SOPORTE.....	10175695
47	4	TORNILLO DIN 933 M 8 X 25-8.8-A2C	10001808
48	1	TORNILLO DIN 933 M 12 X 25-8.8-A2C	10001513
49	8	TUERCA DIN 934 M 8-8-A2C	10001248
50	1	TUERCA DIN 979 M 12-6-A2C	10163478
51	16	ARANDELA DE SEGURIDAD SKM 8-DT320.....	10129842
52	7	DISCO DIN 9021 - 8,4-140HV-A2C	10001376
53	1	CONTRA BULÓN ISO 1234 - 3.2 X 32-ST-A2C	10001384
57	2	ESTRIBO.....	20982950
58	2	ABRAZADERA DEL MADERA.....	22911634
59	4	DISCO DIN 125 - B 17-ST-A3C	10001901
60	4	TUERCA DIN 985 M 16-8-A2C	10001286

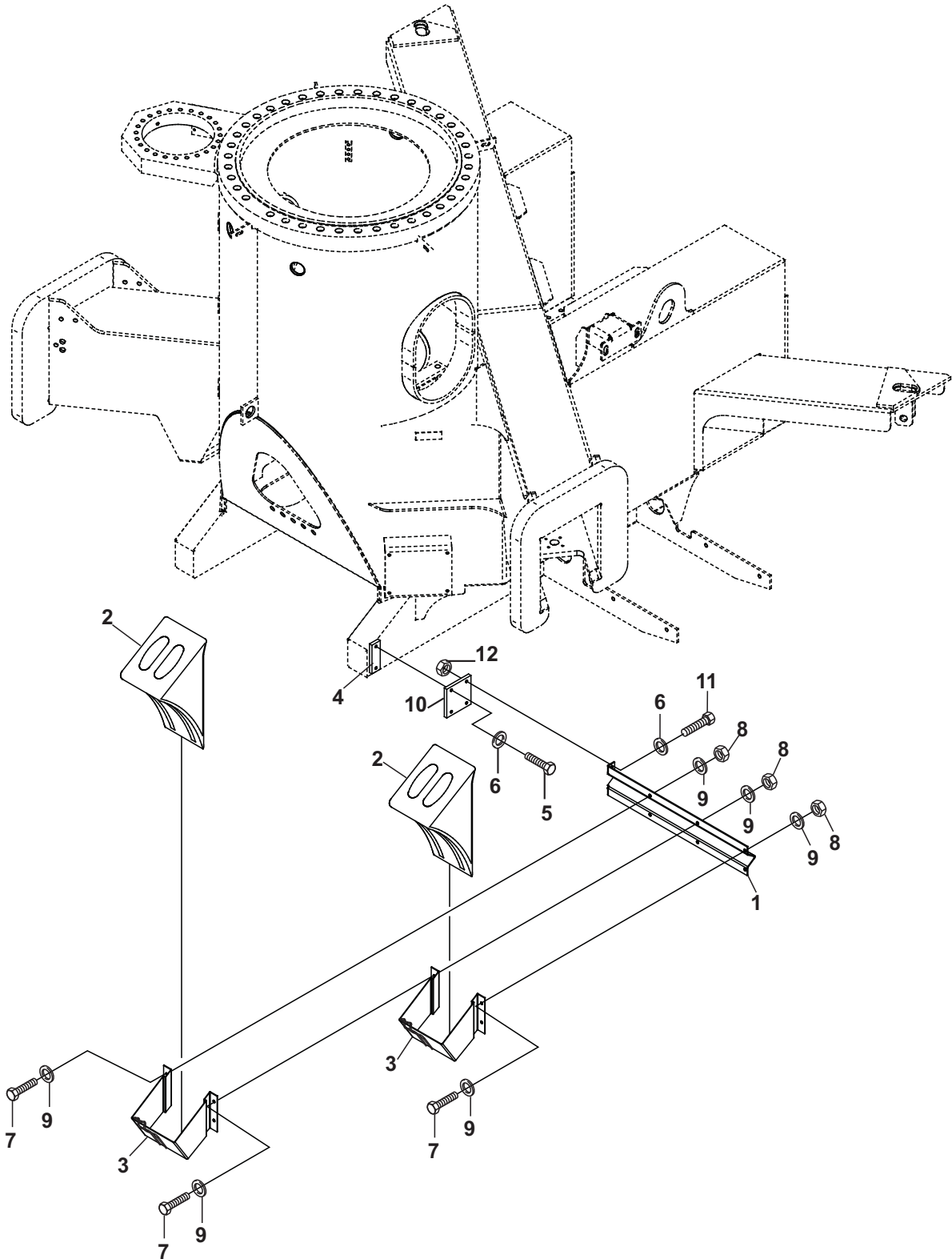



SCHWING
Stetter

CALZA DE FRENO COM SOPORTE

Documento No.: 20924750

SECCIÓN

1

Pos.	Qt.	Descripción	Art. N°
1	1	SOPORTE DE CALZA DE FRENO.....	20924749
2	2	CALZA DE FRENO	10015096
3	2	SOPORTE PARA ZAPATA DE FRENO	10012996
4	1	PLACA F 12 X 40/ 120-M 10.....	10170194
5	2	TORNILLO DIN 933 M 10 X 16.....	10001854
6	4	ANILLO DE SEGURI. SKM 10	10129841
7	6	TORNILLO DIN 933 M 8 X 20.....	10001515
8	6	TUERCA DIN 934 M 8	10001248
9	12	ANILLO DE SEGURI. SKM 8	10129842
10	1	SOPORTE PARA ZAPATA DE FRENO	20924748
11	2	TORNILLO DIN 933 M 10 X 25.....	10001859
12	2	TUERCA DIN 934 M 10	10001250

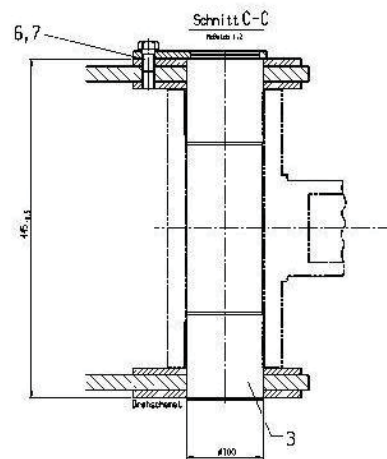
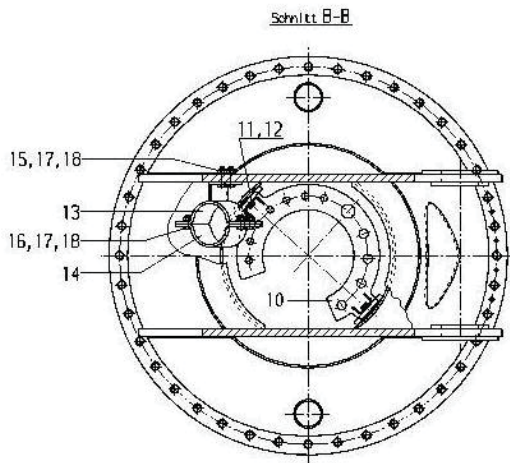
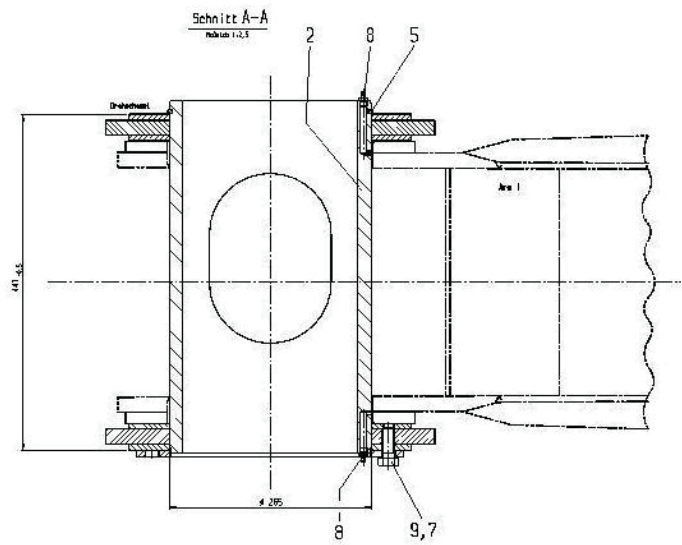
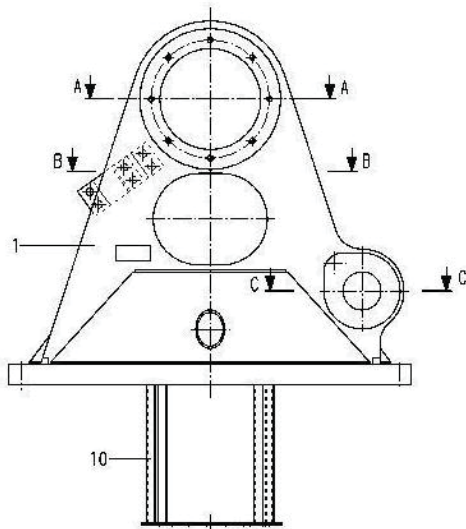



SCHWING
Stetter

COLUMNA DE GIRO - MONTAJE

Document No.: 10164205

SECCIÓN

1

Pos.	Qt.	Descripción	Art. N°
1	1	COLUMNA DE GIRO - COMPLETO	10158208
2	1	BULÓN HUECO	10157238
3	1	BULÓN D 100 X 447 / 100-17	10156802
5	1	ANILLO ELASTICO DIN 471 265 X 5	10150023
6	1	TORNILLO DIN 933 M16 X 30 - 8.8.....	10001596
7	9	ARANDELA S16	10006723
8	6	ENGRASADOR DIN 71412.....	10007886
9	8	TORNILLO DIN 933 M16 X 40 - 10.9.....	10001338
10	1	LIGACION HIDRAULICA DE LA COLUMNA DE GIRO	10163396
11	4	TORNILLO DIN 933 M10 X 16 - 8.8.....	10001854
12	4	ARANDELA DE SEGURIDAD SKM 10 - DT320	10129841
13	1	ABRAZADERA	10153677
14	1	ABRAZADERA	10153678
15	2	TORNILLO DIN 931 M12 X 45 - 8.8.....	10001027
16	4	TORNILLO DIN 933 M12 X 30, 8.8	10001517
17	6	TUERCA DIN 934 M12 - 8	10001254
18	6	ARANDELA DE SEGURIDAD SKM 12 - DT320	10129840

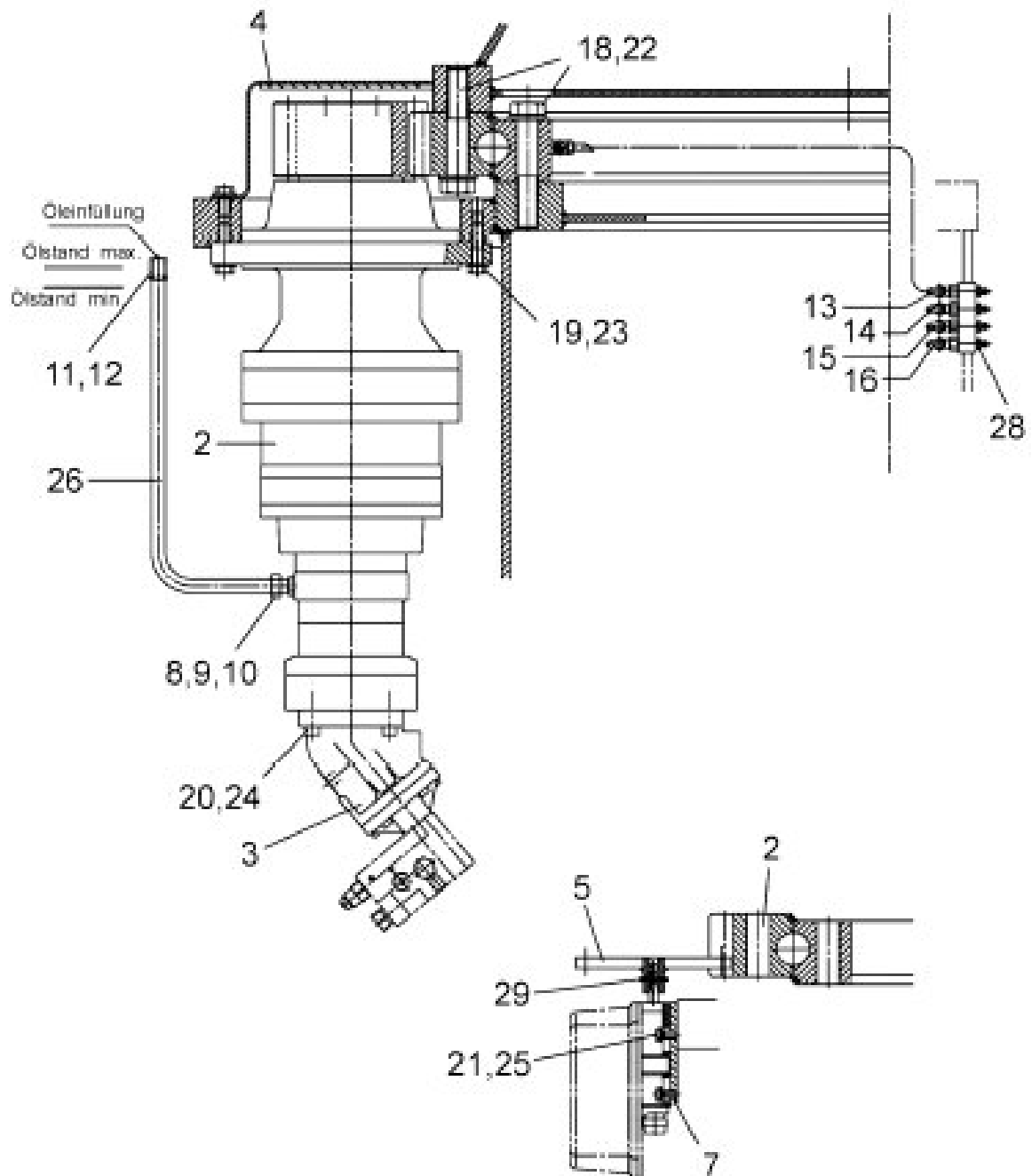

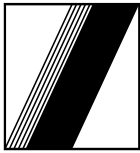

Pos.	Qt.	Descripción	Art. N°
2	1	ENGRANAJE DEL MECANISMO DE GIRO	10117070
3	1	MOTOR	10148051
4	1	PROTECCIÓN	10175838
5	1	PIÑÓN Z=13, M=12.....	10123406
7	1	CHAPA R 8 X 120	10154901
8	1	CUERPO RACOR GES 16 SM	10009300
9	1	TUERCA DE APIETRO M 16 S	10001743
10	1	ANILLO PARA TUBO P-R 16S	10001732
11	1	TORNILLO DIN 908 M 12 x 1.5-St-A2C.....	10001745
12	1	ANILLO DE COBRE DIN 7603 A 12 x 18-Cu.....	10003708
13	1	MANGUERA NW 4 - 0,720m	10124191
14	1	MANGUERA NW 4 - 1,290m	10124191
15	1	MANGUERA NW 4 - 1,900m	10124191
16	1	MANGUERA NW 4 - 2,420m	10124191
18	79	TORNILLO DIN 931 M 24 x130-10.9-GT500	10030718
19	24	TORNILLO DIN 933 M 12 x 45-8.8-A2C	10001528
20	1	TORNILLO DIN 912 M 10 x 35-8.8-A2C	10000980
21	4	TORNILLO DIN 933 M 8 x 20-8.8-A2C	10001515
22	79	DISCO S 24/125 - 12-GT500	10141125
23	24	ARANDELA DE SEGURIDAD SKM 12-DT320	10129840
24	1	ARANDELA DE SEGURIDAD SKM 10-DT320	10129841
25	4	ARANDELA S 8.....	10038097
26	1	TUBE PARA LUBRICACIÓN	10177888
28	4	ENGRASADOR DIN 71412.....	10007886
29	1	BULÓN ISO 8752 - 4x32.....	10012419



Dichsatz 10210492
Sealing set
Jeu de joints
Juego de juntas

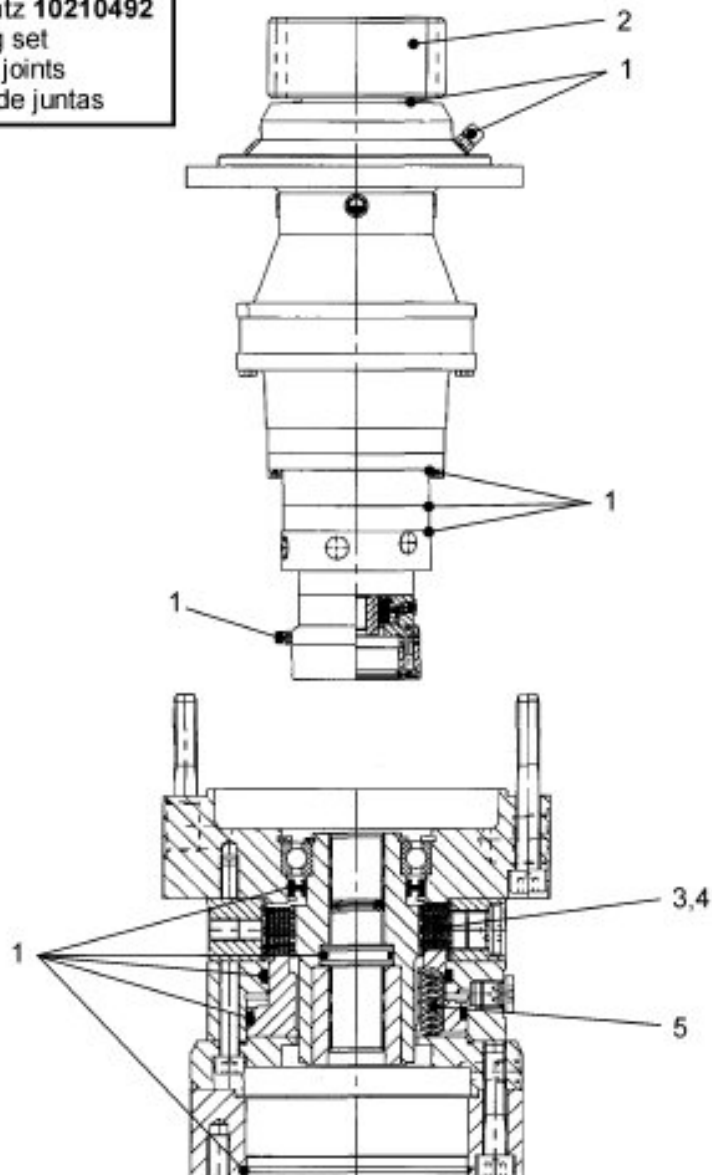

Abweichungen der bildlichen Darstellung sind möglich
Deviations of the figurative representation are possible



SCHWING
Stetter

ENGRANAJE DEL MECANISMO DE GIRO

Documento No.: 10117070

SECCIÓN

1

Pos.	Qt.	Descripción	Art. N°
1	1	CONJUNTO DE VEDA.....	10210492
2	1	PIÑÓN	10184056
3	8	DISCO	10172430
4	7	LÁMINA	10172429
5	12	MUELLE DE COMPRESIÓN	10172426

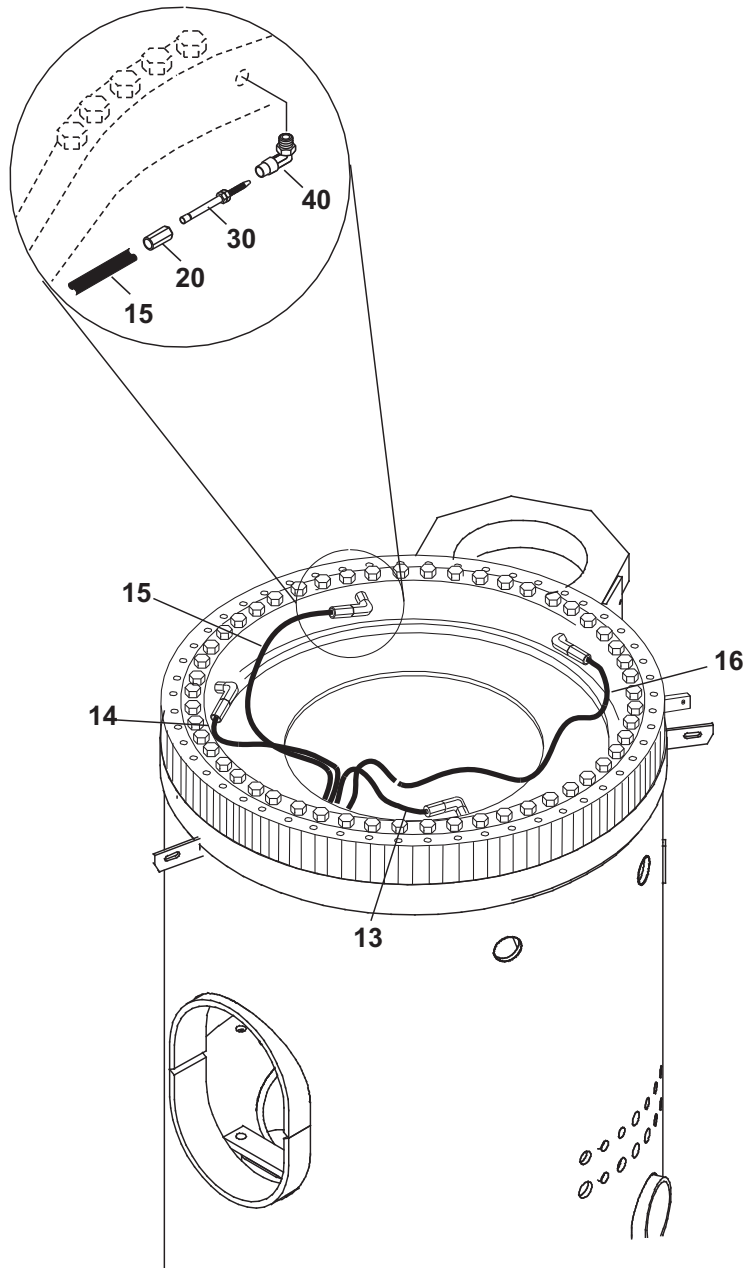



**SCHWING
Stetter**

JUEGO DE LAS MANGUERAS DE LUBRICACIÓN

SECCIÓN

1

Documento No.: 20924348

Pos	Qt.	Description	Art. No.
13	1	MANGUERA NW 4.- 0,720m	10124191
14	1	MANGUERA NW 4.- 1,290m	10124191
15	1	MANGUERA NW 4.- 1,900m	10124191
16	1	MANGUERA NW 4.- 2,420m	10124191
20	8	MANGUITO	10124190
30	8	TERMINAL RECTO 6 VS	10200243
40	8	CODO M 10 x 1 - VS.....	10207031

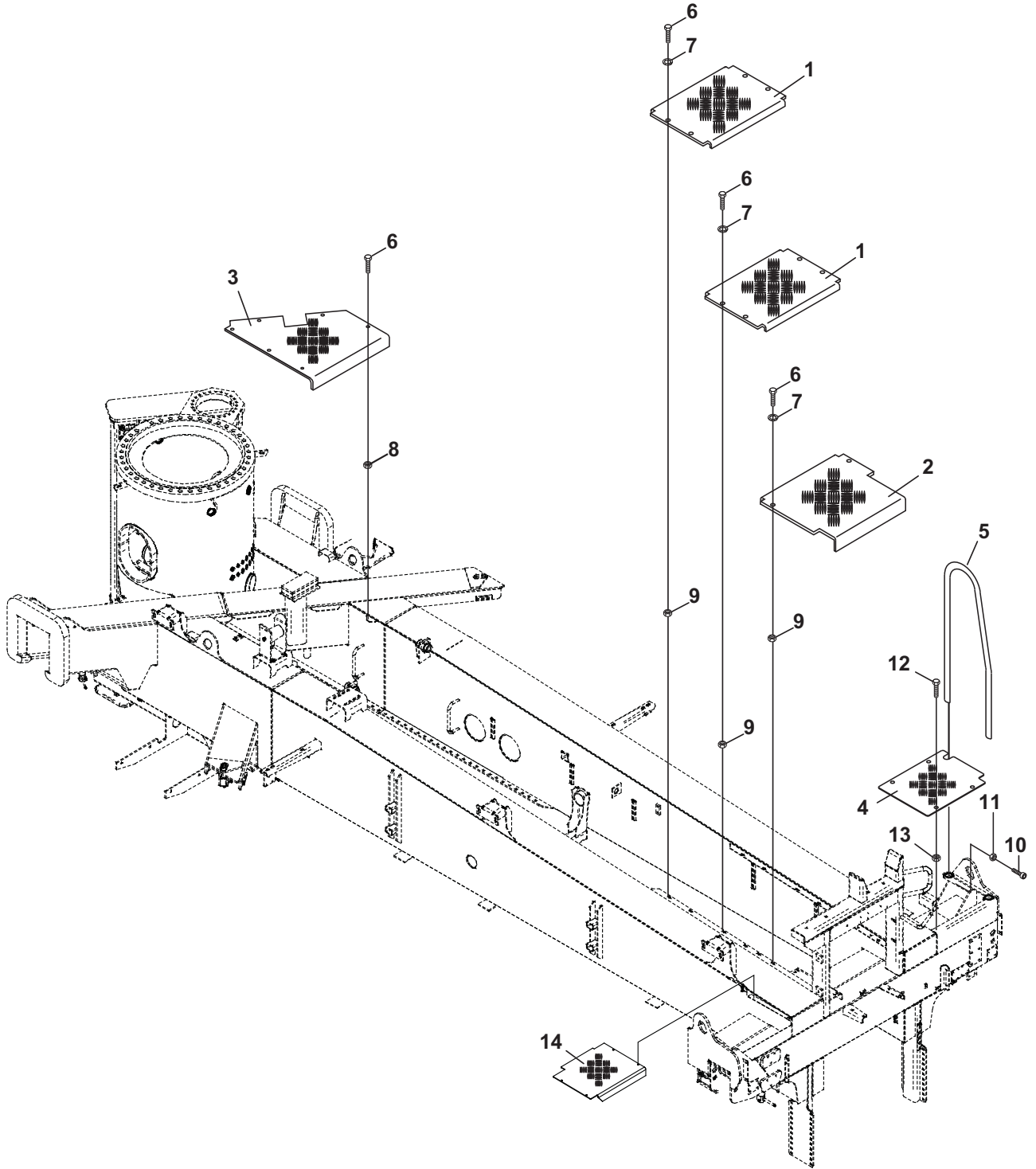



SCHWING
Stetter

PISO EN ALUMINIO

Documento No.:10198798

SECCIÓN

1

Pos.	Qt.	Descripción	Art. N°
1	2	TAPA	10159921
2	1	TAPA	10198797
3	1	TAPA	10177955
4	1	CHAPA DE PROTECCIÓN	10156731
5	1	BARANDILLA	10161622
6	18	TORNILLO DIN 933 M 8 X 25 - 8.8.....	10001808
7	11	ARANDELA DE SEGURIDAD SKM 8-DT320.....	10129842
8	7	TUERCA DIN 985 M 8-8	10009875
9	11	TUERCA CLIPS M 8	10190105
10	4	TORNILLO DIN 912 M 10 X 20 - 8.8.....	10000967
11	4	TUERCA DIN 934 M 10-8	10001250
12	4	TORNILLO DIN 933 M 8 X 20 - 8.8.....	10001515
13	4	TUERCA DIN 934 M 8	10001248
14	1	CHAPA DE PROTECCIÓN	10156729

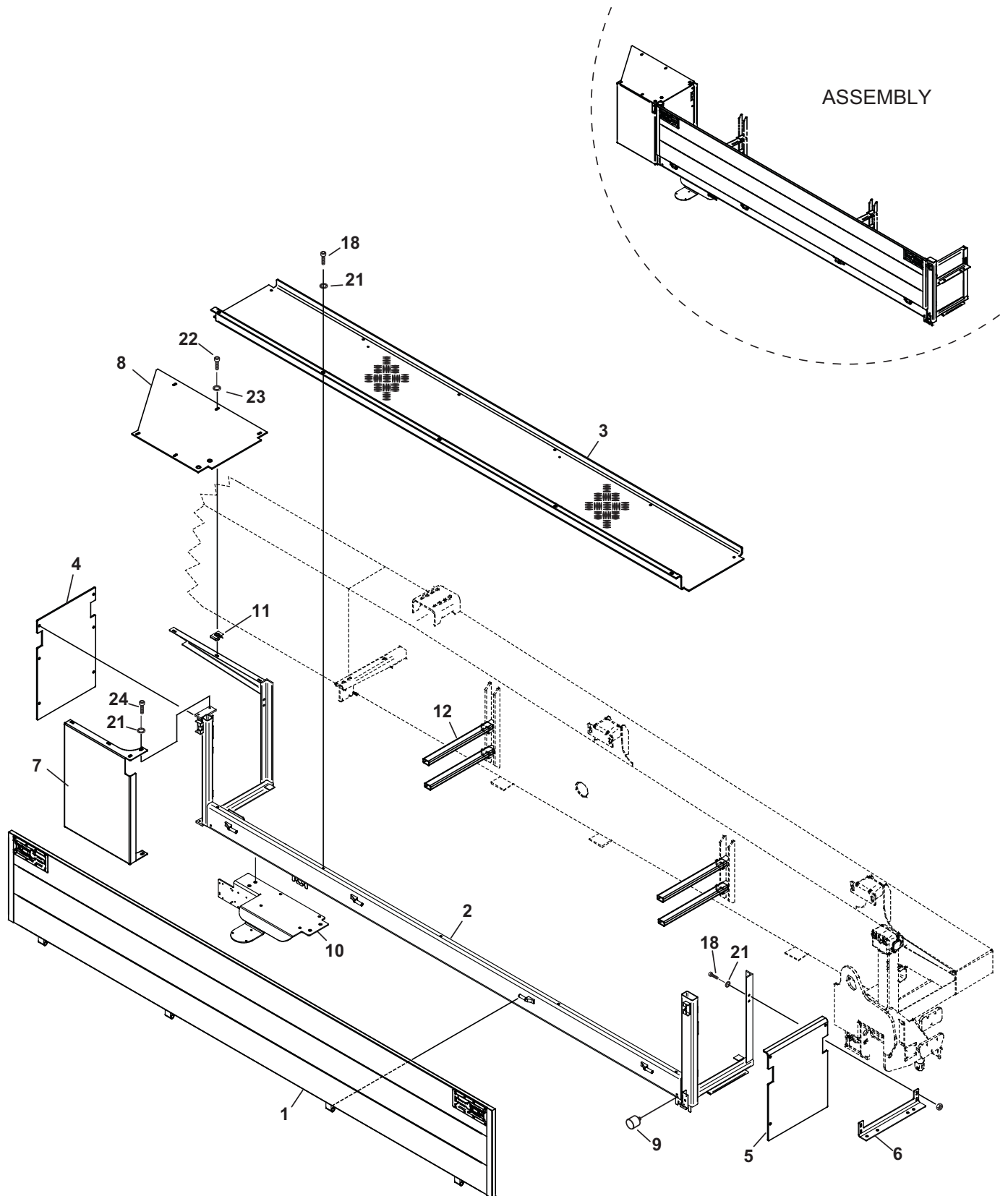

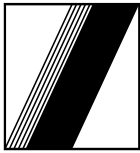

SCHWING
Stetter

AREA DE CARGA - MONTAJE

Documento No.: 20924192

SECCIÓN

1

Pos.	Qt.	Descripción	Art. N°
1	1	PUERTA DE ALUMINIO	10201901
2	1	ESTRUCTURA.....	20924193
3	1	PISO EN ALUMINIO	10180168
4	1	PISO EN ALUMINIO	10160791
5	1	PISO EN ALUMINIO	10180170
6	2	CHAPA DE FIJACIÓN.....	10182628
7	1	CHAPA.....	20924196
8	1	TAPA.....	20924195
9	2	CÓJIN D 40 X 27.....	10006953
10	1	SOPORTE.....	10197124
11	5	TUERCA CLIPS M-8	10190105
12	4	TUBO 50 X 30 X 3 X 520 DIN 2395	10087273
18	20	TORNILLO DIN-933 M-10 X 30 - 8.8	10001861
21	22	ARANDELA DE SEGURIDAD SKM 10 DT-320.....	10129841
22	5	TORNILLO DIN-933 M-8 X 25 - 8.8	10001808
23	5	ARANDELA DE SEGURIDAD SKM 8 DT-320.....	10038097
24	4	TORNILLO DIN-933 M-10 X 20 - 8.8	10001855

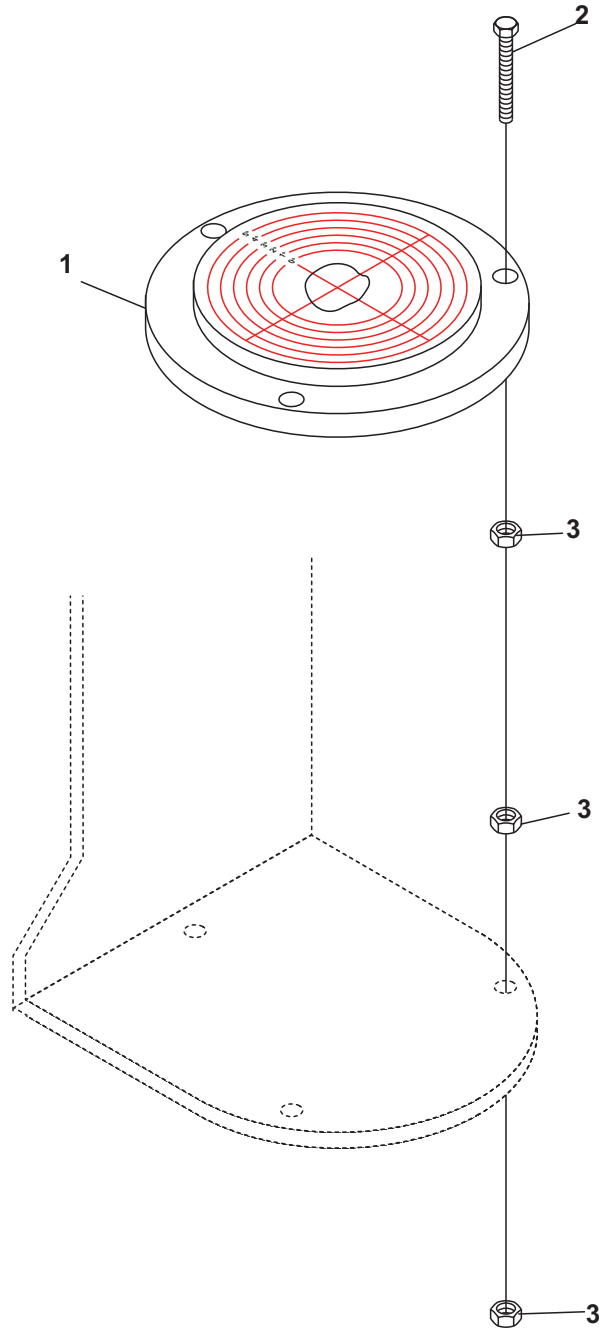



**SCHWING
Stetter**

INDICADOR DE NIVEL CON ACCESORIOS

Documento No.:10211897

SECCIÓN

1

Pos.	Qt.	Descripción	Art. N°
1	1	INDICADOR DE NIVEL	10054625
2	3	TORNILLO DIN 933 M 5 X 45 - 8.8.....	10001753
3	9	TUERCA DIN 934 M 5 - 8	10001237

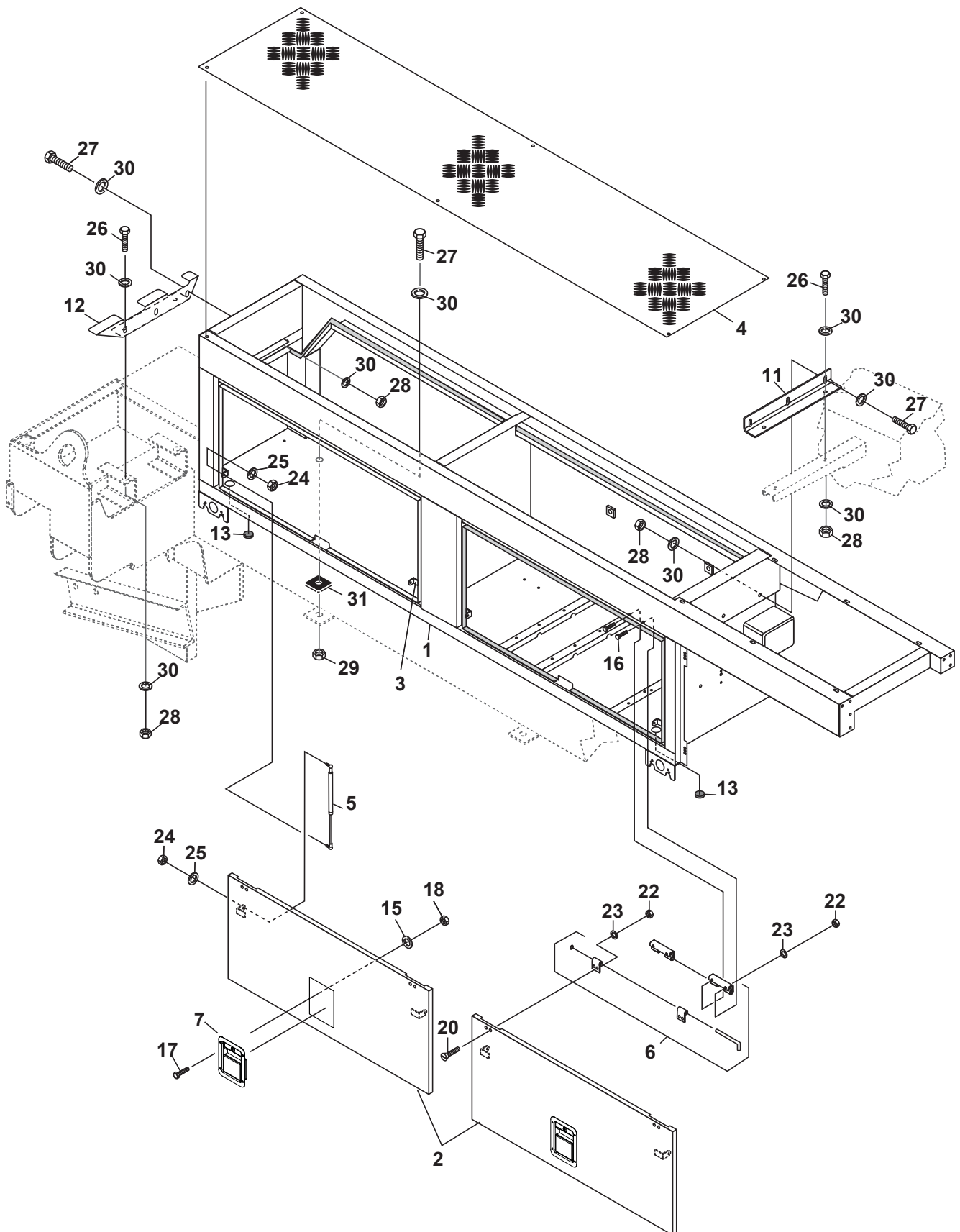



SCHWING
Stetter

ARMARIO DE HERRAMIENTAS

Documento No.: 20924260

SECCIÓN

1

Pos.	Qt.	Descripción	Art. N°
1	1	ARMARIO DE HERRAMIENTAS	10197146
2	2	PUERTA.....	30370393
3	4	PERFIL DE FIJACION DEL AMORTIGUADOR.....	10188461
4	1	CHAPA.....	10190462
5	4	AMORTIGUADOR = 180 MM.....	10188358
6	4	BISAGRA 120°	10149006
7	2	CERRADURA.....	10216097
11	1	SOPORTE.....	10156307
12	1	CHAPA DE FIJACION.....	10156510
13	2	VEDA D 31.8	10047021
15	16	ARANDELA A 4,3 DIN 125	20984088
16	8	TORNILLO DIN 933 M-6 X 20.....	10189226
17	16	TORNILLO DIN 84 M-4 X 16.....	10018373
18	16	TUERCA DIN - 985 M-4	10001230
20	12	TORNILLO DIN 7991 M-6 X 16.....	10189225
22	26	TUERCA DIN 934 M-6	10001244
23	26	ARANDELA DE SEGURIDAD SKM 6.....	10134153
24	12	TUERCA DIN - 934 M-8	10001248
25	12	ARANDELA DE SEGURIDAD SKM 8.....	10129842
26	6	TORNILLO DIN 933 M-12 X 25.....	10001513
27	6	TORNILLO DIN 933 M-12 X 30.....	10001517
28	10	TUERCA DIN 934 - M 12	10001254
29	2	TUERCA DIN 985 - M 12	10009876
30	20	ARANDELA DE SEGURIDAD SKM 12.....	10129840

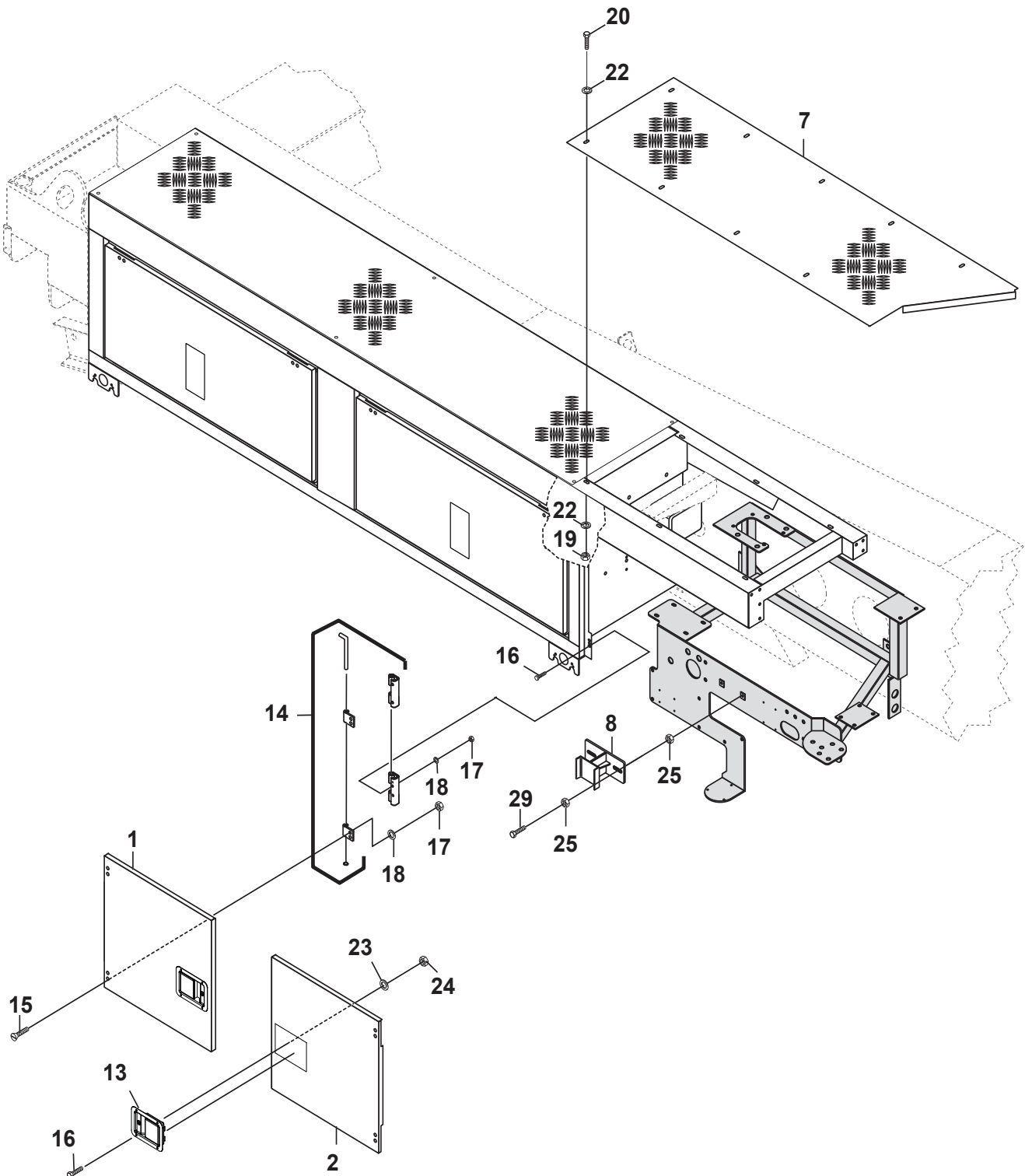



SCHWING
Stetter

PARTE FRONTAL DEL ARMARIO

Documento No.: 20924083 - 1

SECCIÓN

1

Pos.	Qt.	Descripción	Art. N°
1	1	PUERTA IZQUIERDO	30370396
2	1	PUERTA DERECHO	30370395
7	1	PISO	20924089
8	1	SEPARADOR	30370397
13	2	CERRADURA	10216097
14	4	BISAGRA 120°	10149006
15	8	TORNILLO DIN - 7991 M-6 X 16 - 8.8	10189225
16	16	TORNILLO DIN -84 M-4 X 16	10018373
17	16	TUERCA DIN - 934 M-6 - 8	10001244
18	16	ARANDELA DE SEGURIDAD SKM 6 - DT 320	10134153
19	9	TUERCA CLIPS M-8	10190105
20	32	TORNILLO DIN 933 M-8 X 25 - 8.8	10001808
22	55	ARANDELA DE SEGURIDAD SKM 8 - DT 320	10129842
23	16	TUERCA DIN 985 - M 4	10001230
24	16	ARANDELA A 4,3 - DIN 125	20984088
25	5	TUERCA DIN - 934 M-10 - 8	10001250
29	2	TORNILLO DIN 933 M-10 X 60 - 8.8	10001888

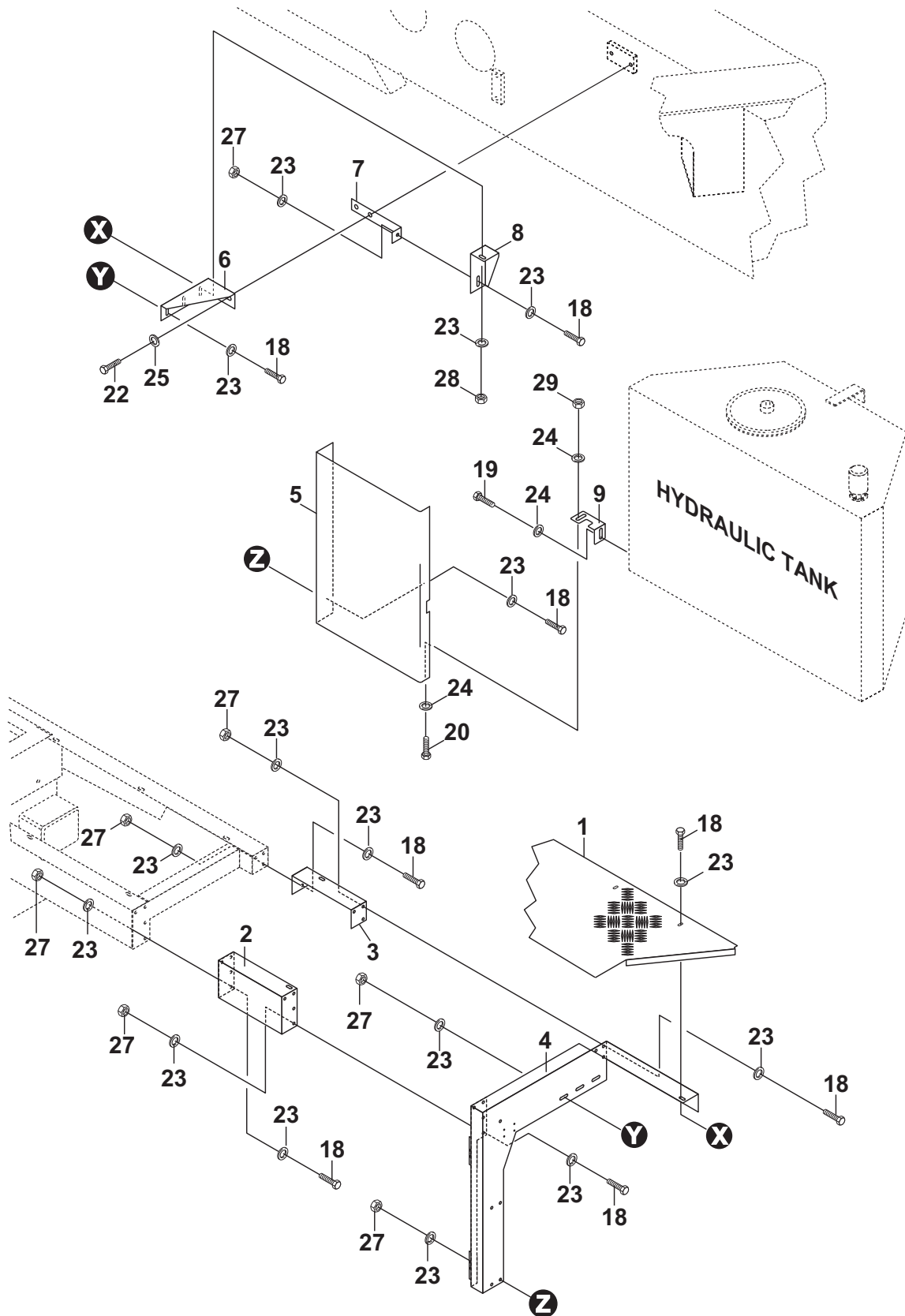

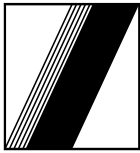

SCHWING
Stetter

PARTE FRONTAL DEL ARMARIO

Documento No.: 20924083 - 2

SECCIÓN

1

Pos.	Qt.	Descripción	Art. N°
1	1	PISO DE ALUMINIO	20924089
2	1	PIEZA DE UNIÓN	10189784
3	1	PIEZA DE UNIÓN	10189783
4	1	FIJACIÓN DE LA PUERTA DEL COMANDO	20924087
5	1	CHAPA DE CERRAMIENTO LATERAL	20924084
6	1	ESCUADRA	10190537
7	1	PERFIL DE FIJACIÓN	10194668
8	1	SOPORTE DE FIJACIÓN	10194669
9	1	PERFIL DE FIJACIÓN DE LA PUERTA LATERAL	10175520
18	26	TORNILLO DIN - 933 M-8 X 25 - 8.8	10001808
19	1	TORNILLO DIN - 933 M-10 X 16 - 8.8	10001854
20	1	TORNILLO DIN - 933 M-10 X 20 - 8.8	10001855
22	2	TORNILLO DIN - 933 M-12 X 25 - 8.8	10001513
23	52	ARANDELA DE SEGURIDAD SKM 8 - DT 320	10129842
24	3	ARANDELA DE SEGURIDAD SKM 10 - DT 320	10129841
25	2	ARANDELA DE SEGURIDAD SKM 12 - DT 320	10129840
27	23	TUERCA DIN - 934 M-8 - 8	10001248
28	3	TUERCA CLIPS M-8	10190105
29	1	TUERCA DIN - 934 M-10 - 8	10001250

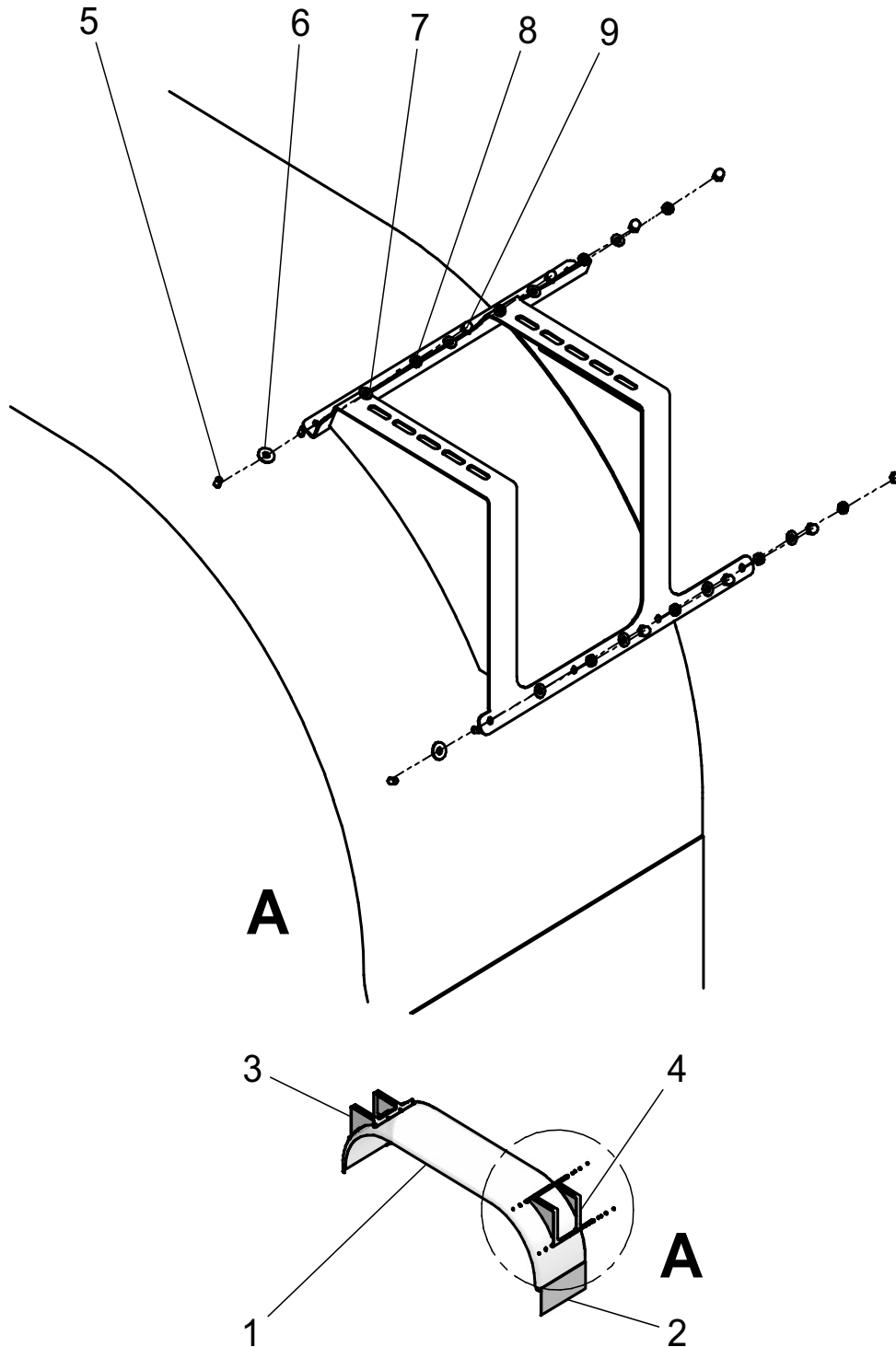



SCHWING
Stetter

GUARDABRARRROS EN ALUMINIO IZQUIERDA

Documento No.:10114108

SEÇÃO

1

Pos.	Qt.	Descrição	Art. No.
10	1	GUARDABRARRROS EN ALUMINIO RA 1350	10028664
40	1	GUARDABRARRROS EN ALUMINIO 450X600 COM LOGOTIPO.....	30363278
60	2	SOPORTE DO PARA-LAMA	10114115
70	2	SOPORTE DO PARA-LAMA	10114117
80	1	TORNILLO M- 8 X 20 DIN-7991- 8.8 BICROMAT.....	10189231
90	12	DISCO D 24 X 9 X 2	10200663
100	1	ARANDELA DE SEGURANCA SKM 8 - DT 320	10129842
110	1	TUERCA SEXT. M- 8 DIN-934- 8 BICROMAT.....	10001248
140	4	TUERCA CHAPEU M- 8 - DIN 1587-6 BICROMAT.....	10001258

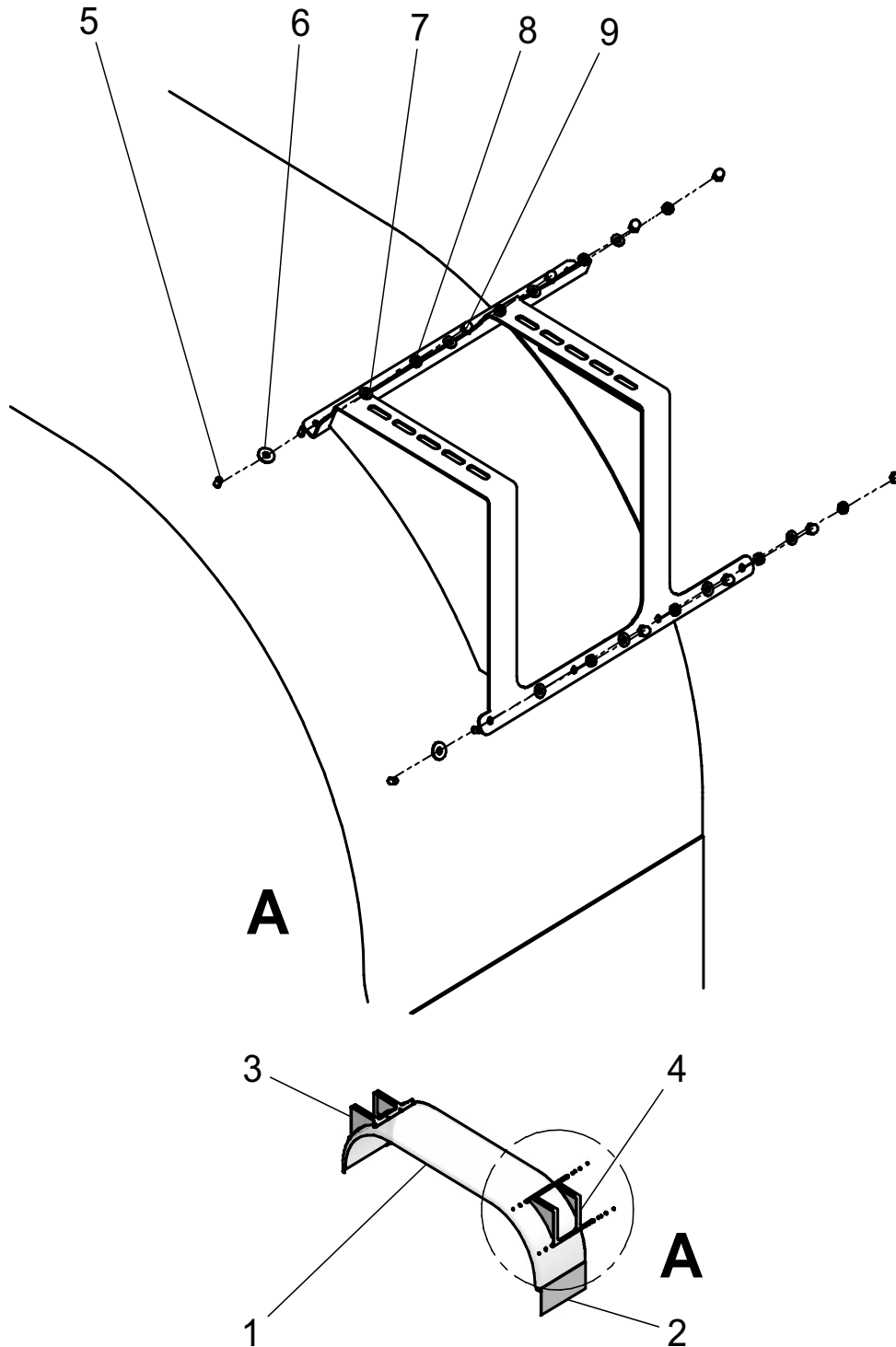



SCHWING
Stetter

GUARDABARRROS EN ALUMINIO DERECHO

Documento No.:10114109

SEÇÃO
1

Pos.	Qt.	Descrição	Art. No.
10	1	GUARDABARRROS EN ALUMINIO RA 1350	10028664
40	1	GUARDABARRROS EN ALUMINIO 450X600 COM LOGOTIPO.....	30363278
60	2	SOPORTE DO PARA-LAMA	10114117
70	2	SOPORTE DO PARA-LAMA	10114115
80	1	TORNILLO M- 8 X 20 DIN-7991- 8.8 BICROMAT.....	10189231
90	12	DISCO D 24 X 9 X 2	10200663
100	1	ARANDELA DE SEGURANCA SKM 8 - DT 320	10129842
110	1	TUERCA SEXT. M- 8 DIN-934- 8 BICROMAT.....	10001248
140	4	TUERCA CHAPEU M- 8 - DIN 1587-6 BICROMAT.	10001258

SECCIÓN - 2

2 SISTEMA DE TRANSMISIÓN HIDROSTÁTICA

Pag No

FIJACIÓN DE LA CAJA STIEBEL	10201848.....	2-1
LIGAZÓN HIDRAULICA DE LA CAJA STIEBEL TIPO 4496 1,054:1	10200970 - 1 ..	2-3
LIGAZÓN HIDRAULICA DE LA CAJA STIEBEL TIPO 4496 1,054:1	10200970 - 2 ..	2-5
SISTEMA DE AIRE 24V	30502248.....	2-7

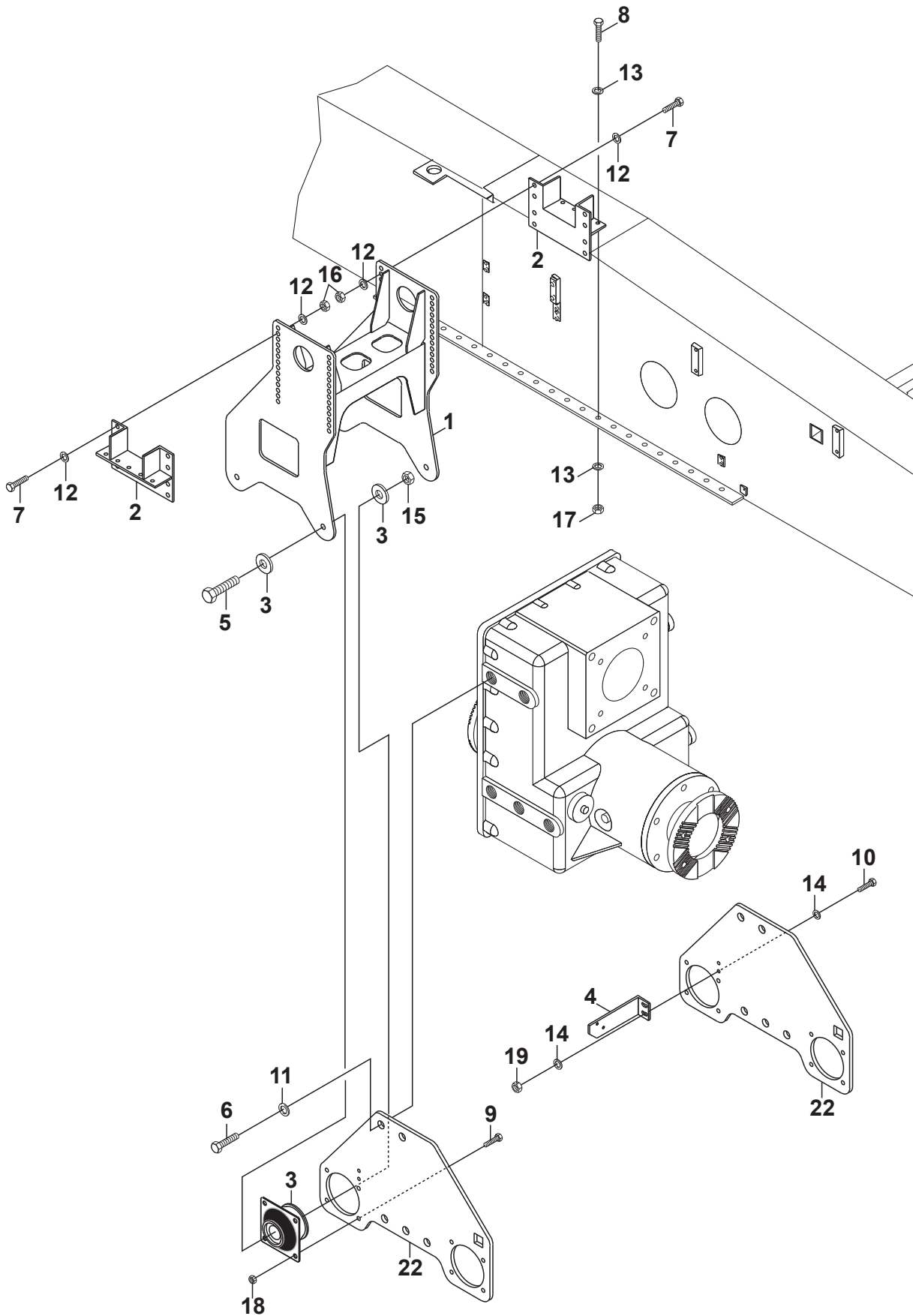

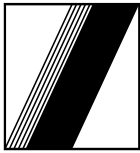

SCHWING
Stetter

SOPORTE P/ CAJA STIEBEL COMPLETO

Documento No.: 10201848

SECCIÓN

2

Pos	Qt.	Descrição	Art. Nº
1	1	SOPORTE P/ CAJA STIEBEL - CONSTRUCCIÓN	10200874
2	2	SOPORTE P/ FIJACIÓN CAJA STIEBEL - CONSTRUCCIÓN.....	10200878
3	4	COJIM DE GOMA P/ CAJA STIEBEL	10200882
4	1	SOPORTE DEL SENSOR DE CICLOS	10200881
5	4	TORNILLO M - 20 X 130 DIN 931- 8.8	10001863
6	10	TORNILLO M - 20 X 55 DIN 933 - 8.8	10001413
7	16	TORNILLO M -16 X 40 DIN 933 - 10.9	10001338
8	10	TORNILLO M - 12 X 35 DIN 933 - 10.9	10001523
9	16	TORNILLO M - 10 X 30 DIN 933 - 8.8	10001861
10	2	TORNILLO M - 8 X 30 DIN 933 - 8.8	10001812
11	10	ARANDELA DE SEGURIDAD SKM 20 DT 320	10145474
12	32	ARANDELA DE SEGURIDAD SKM 16 DT 320	10133552
13	20	ARANDELA DE SEGURIDAD SKM 12 DT 320	10129840
14	4	ARANDELA DE SEGURIDAD SKM 8 DT 320	10129842
15	4	TUERCA M - 20 DIN 985 -8	10009598
16	16	TUERCA M - 16 DIN 934 - 10	10001262
17	10	TUERCA M - 12 DIN 934 - 10	10001255
18	16	TUERCA M - 10 DIN 985 - 8	10001283
19	2	TUERCA M -8 DIN 934 -8	10001248
22	2	CHAPA DE FIJACIÓN DE LOS COJINS	10201844

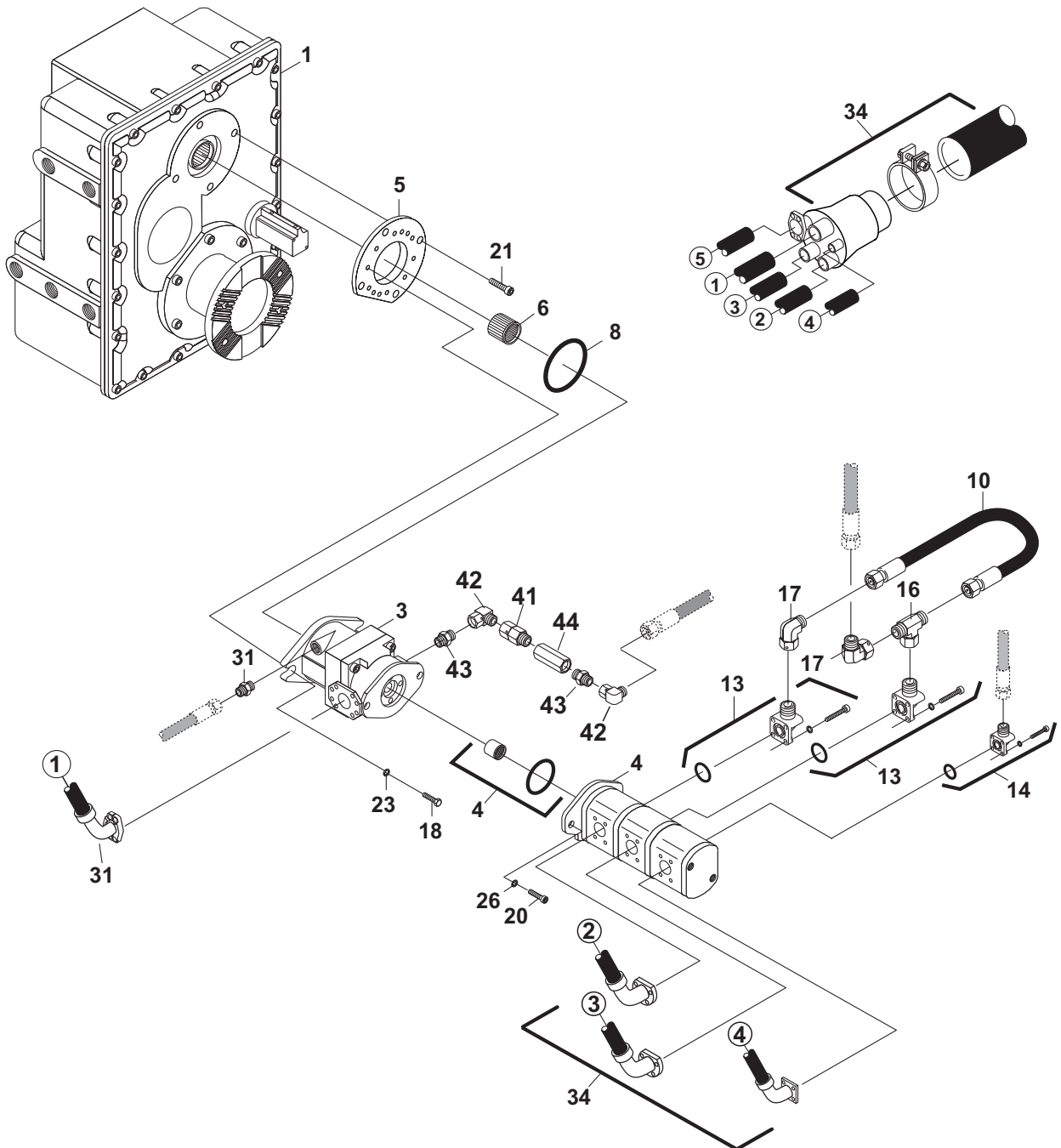



SCHWING
Stetter

LIGAZÓN HIDRAULICA DE LA CAJA STIEBEL
4496 1,054:1

Documento No.: 10200970 - 1

SECCION

2

Pos.	Qt.	Descripcion	Art. N°
1	1	CAJA STIEBEL	10199587
3	1	BOMBA HIDRAULICA.....	10174306
4	1	BOMBA HIDRAULICA G3-31L+G3-31R+G2-11L.....	10189715
5	1	BRIDA	10172505
6	1	ACOPLAMIENTO	10199598
8	1	ANILLO TOROIDAL G 100 X 2.5 NBR 70	10201054
10	1	MANGUERA 350BARS DN 20/4SP X 550	10049956
13	2	CUERPO RACOR WFS 25 S-55	10012216
14	1	CUERPO RACOR WFS 16 S-35	10008072
16	1	CUERPO RACOR ETSO 25 S	10008046
17	2	CUERPO RACOR EWSD 25 S.....	10018417
18	2	TORNILLO DIN 933 M 12 X 30 - 8.8.....	10001517
20	2	TORNILLO DIN 912 M 10 X 25 - 8.8.....	10000971
21	8	TORNILLO DIN 912 M 12 X 30 - 8.8.....	10001186
23	2	ARANDELA DE SEGURIDAD SKM 12.....	10129840
26	2	ARANDELA DE SEGURIDAD SKZ 10.....	10136867
30	1	CUERPO RACOR GES 20 SR	10008110
31	1	CUERPO RACOR GES 12 L/M 18 X 1.5.....	10008071
33	4	ARANDELA DE PRESION DIN 7980 12.....	10001713
34	1	LÍNEA DE SUCCION	10201835
41	1	CUERPO RACOR EGESD 20 SR-WD	10019728
42	2	CUERPO RACOR EWSD 20 S.....	10018850
43	3	CUERPO RACOR GES 20 SR	10008110
44	1	VALVULA DE RETENCION S 15.....	10003861

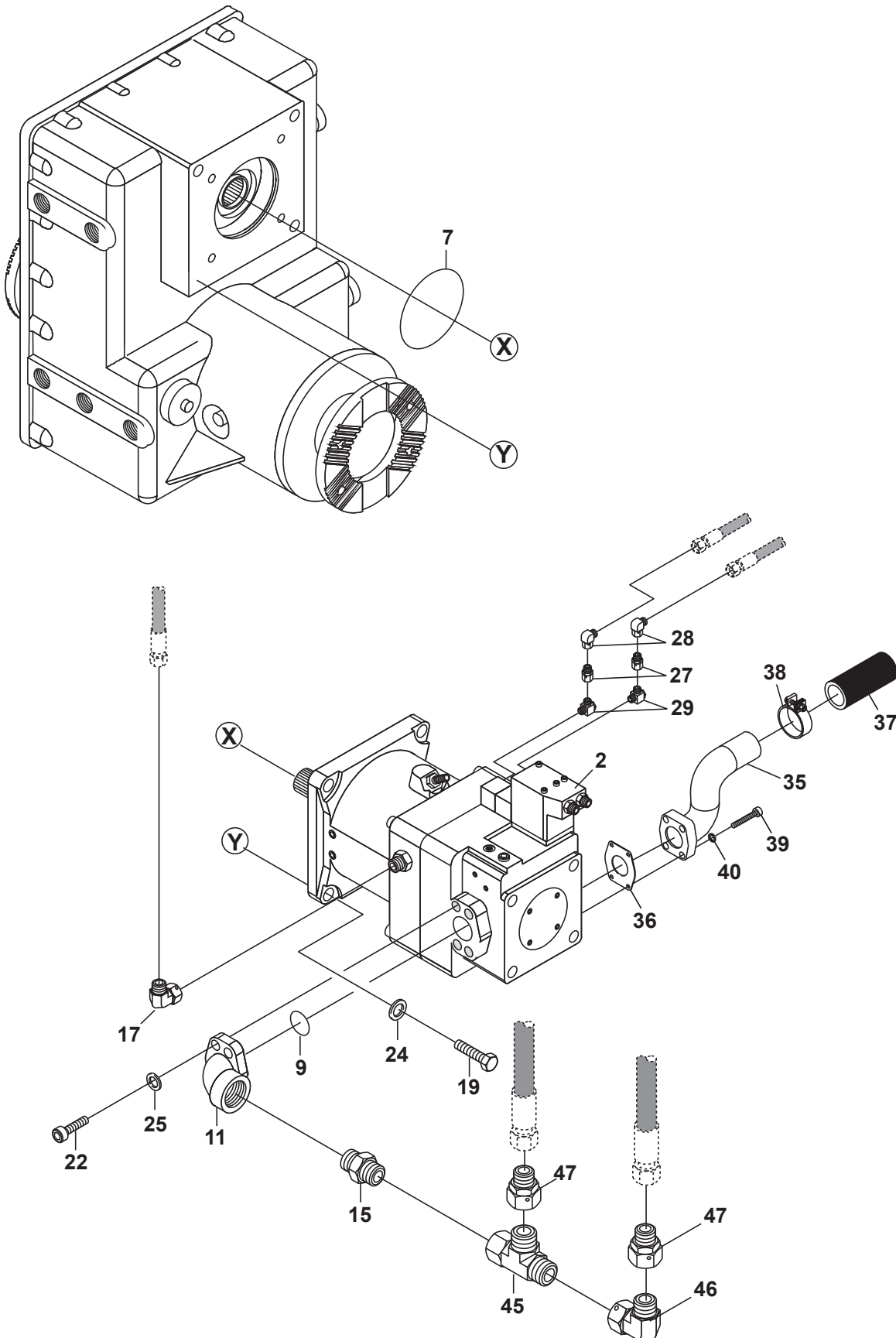



SCHWING
Stetter

LIGAZÓN HIDRAULICA DE LA CAJA STIEBEL
4496 1,054:1

Documento No.: 10200970 - 2

SECCION

2

Pos	Qt.	Descripcion	Art. Nº
2	1	BOMBA A11VO190.....	10200404
7	1	ANILLO TOROIDAL 165 X 4.....	10000495
9	1	ANILLO TOROIDAL 47,22 X 3,53.....	10015089
11	1	CONEXIÓN SAE 6000 PSI.....	10168611
15	1	CUERPO RACOR GES - 38 - SR 1.1/2" - WD.....	10008120
17	1	CUERPO RACOR EWSD - 25 - S.....	10018417
19	4	TORNILLO M - 20 X 65 DIN 933 - 8.8.....	10001420
22	4	TORNILLO M - 16 X 50 DIN 912 - 8.8.....	10001323
24	4	ARANDELA DE SEGURIDAD SKM 20.....	10145474
25	4	ARANDELA DE SEGURIDAD SKZ 16.....	10139855
27	2	CUERPO RACOR REDSD 8L/12.....	10024587
28	1	CUERPO RACOR EWSD - 12 - L.....	10018570
29	2	CUERPO RACOR RSWS 8 L/M 14X1,5.....	10008009
32	1	CUERPO RACOR GES 25 - SM 33 X 2.....	10008079
35	1	TUBO DE SUCCION DN 100.....	10201833
36	1	GUARNICION SAE 3.1/2" 3000PSI.....	10200271
37	1	MANGUERA DE SUCCION 100 X 8.....	10152621
38	2	ABRAZADERA 110-120.....	10177400
39	4	TORNILLO DIN 912 M 16 X 35-8.8-A2C.....	10001313
40	4	ARANDELA DE SEGURIDAD SKZ 16 - DT 320.....	10139855
45	1	CUERPO RACOR ELSD - 38 - S.....	10008036
46	1	CUERPO RACOR EWSD - 38 - S.....	10018530
47	2	CUERPO RACOR REDS 38/30 S.....	10194719

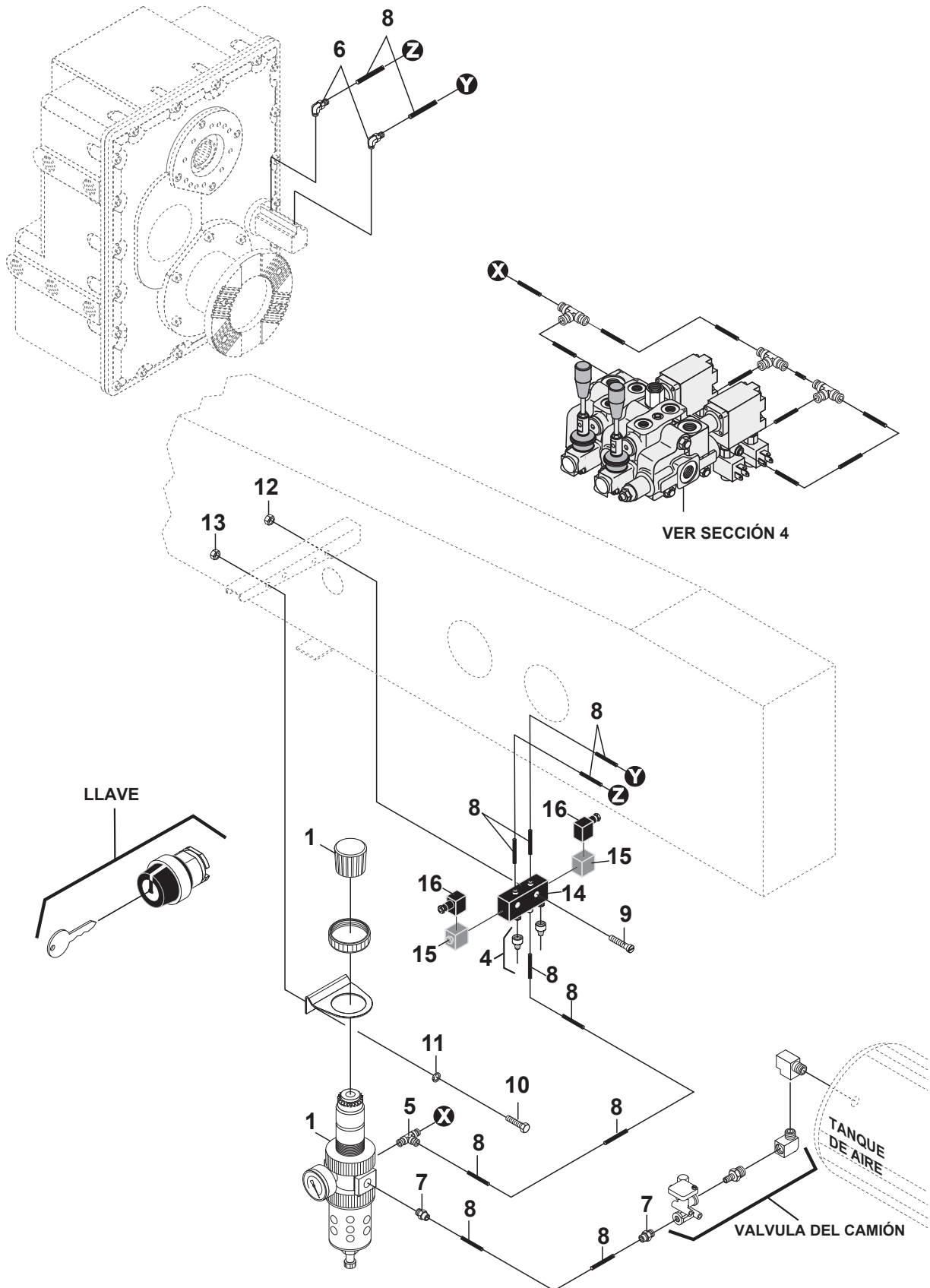



SCHWING
Stetter

SISTEMA DE AIRE - 24V

Documento No.: 30502248

SECCIÓN

2

Pos	Qt.	Descrição	Art. Nº
1	1	FILTRO + REGULADOR BIT 1/4" + SOPORTE	20989734
4	2	SILENCIADOR G. 1/8"	30365900
5	1	CUERPO RACOR "T" 1/4" - 08	30326106
6	5	CUERPO RACOR 1/8" X 8mm	30365901
7	2	CONEXIÓN RECTA 1/4" X 8	30365902
8	20m	TUBO 8 X 5.7 REF. 8057TU	30305208
9	2	TORNILLO M - 4 X 30 DIN 84 -5.8	10007008
10	2	TORNILLO M - 5 X 16 DIN 933 - 8.8	10001740
11	2	ARANDELA B - 5,30 DIN 125	10013290
12	2	TUERCA PARLOCK M - 4 DIN 985	10001230
13	2	TUERCA PARLOCK M - 5 DIN 985	22980868
14	1	VALVULA	20989855
15	2	BOBINA 24VCC RET. 22MM 2VA W0215000101	20989856
16	2	CONECTOR ELETR.C/LED IND 24V B421030022	30370353

SECCIÓN - 3

3 BATERIA DE BOMBEO

Pag No

BATERIA DE BOMBEO P 2023 - 130/ 80 HDR	10217041 . . .	1-1
VALVULA ROCK RMSS, DN- 230/ 210/ 180	10164492 . . .	1-3
VALVULA ROCK RMSS, DN- 230/ 210/ 180PIEZAS DE DESGASTE	10164486 . . .	1-5
CILINDRO DE ACCIONAMIENTO DE LA ROCK,D-80/ 45 X 185	10094569 . . .	1-7
TAPA DE LA DESCARGA	10036433 . . .	1-9
CILINDRO DE TRANSPORTE DN 230 X 2000	10205378 . . .	1-11
ÉMBOLO DE EMPUJE DN-230 - MONTAJE	10185721 . . .	1-13
CAJA DE AGUA - MONTAJE	10208906 . . .	1-15
DRENO DE LA CAJA DE AGUA - MONTAJE	30502409 . . .	1-17
CILINDRO DIFERENCIAL D-130/ 80 X 2000.	10023479 . . .	1-19
BLOQUE DE MANDO NG-30 CON CUERPO DE RACOR	10183125 . . .	1-21
MANDO S1 - S2 - S3 PARA NG-30	10183124 . . .	1-23
MANDO S1 - S2 PARA NG-30	10182435 . . .	1-25
UNIDAD DE CONTROL SV F S1 - S2	10171772 . . .	1-27
MANDO S3 PARA NG30	10183119 . . .	1-29
VÁLVULA MPS - VLB - RV.	10183171 . . .	1-31
SOPORTE PARA BLOQUE DE MANDO	10166282 . . .	1-33
CENTRAL DE LUBRICACIÓN	10207069 . . .	1-35

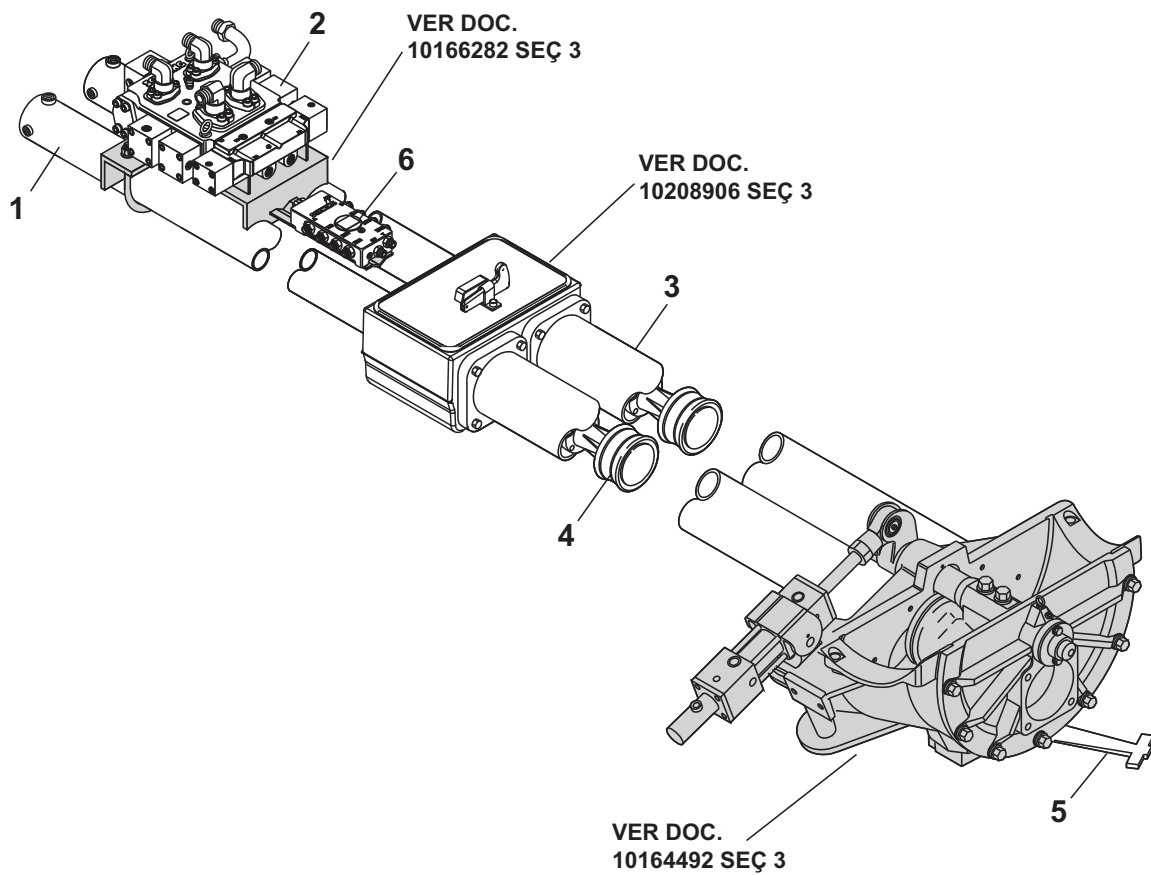



SCHWING
Stetter

BATERIA DE BOMBEIO P 2023 - 130/ 80 HDR

SECCION

3

Documento No.: 10217041

Pos.	Qt.	Descripción	Art. Nº
1	2	CILINDRO DIFERENCIAL D 110/75 X 2000.....	10176356
2	1	BLOQUE DE MANDO NG-30	10183125
3	2	CILINDRO DE TRANSPORTE DN-230 X 2000 - MONTAGEM.....	10205378
4	2	EMBOLO IMPULSOR DN-230/80 - MONTAGEM.....	10015411
5	1	TAMPA DE DESCARGA DN-250	10036433
6	1	VÁLVULA MPS - VBL - 4/2 - 2 - RV	10183171

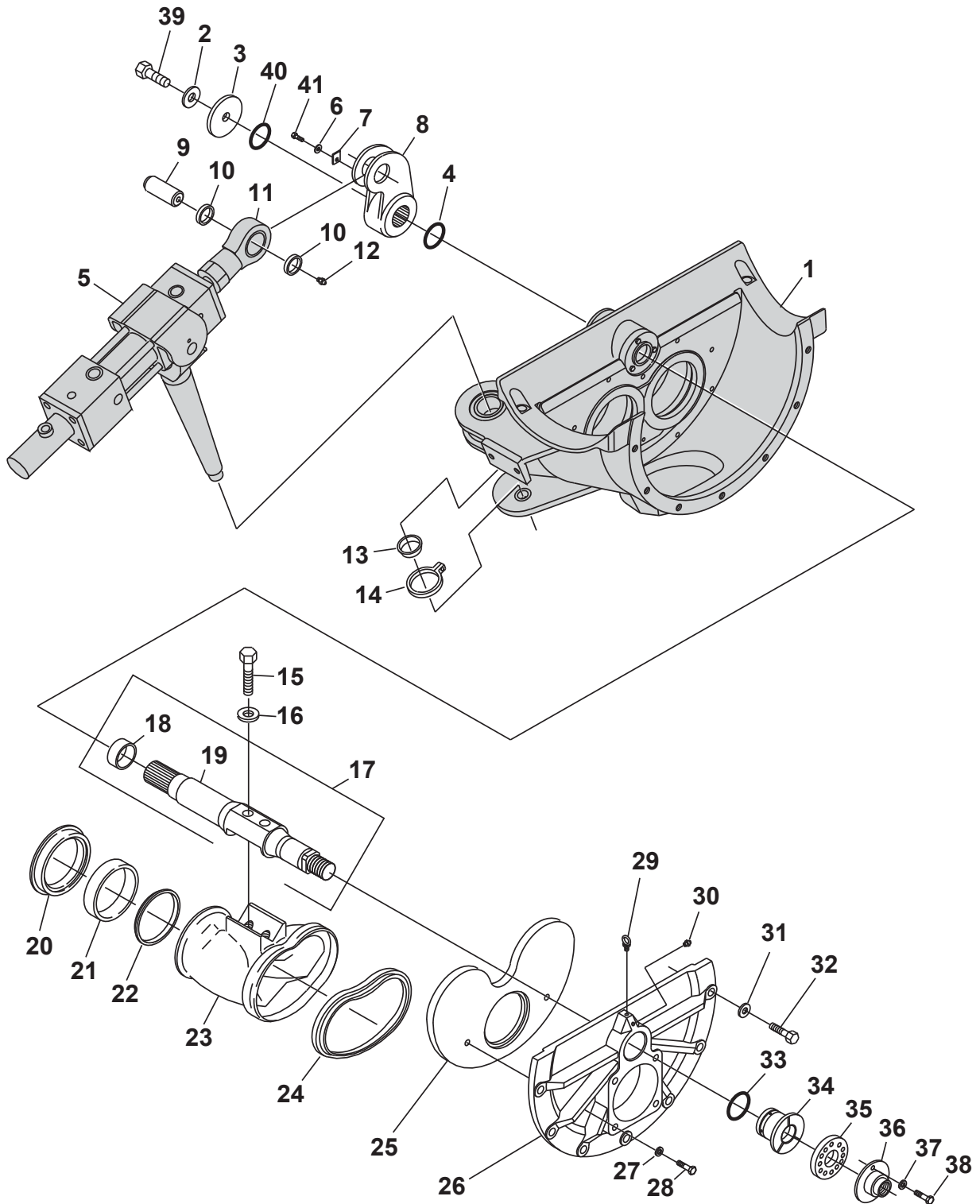



SCHWING
Stetter

VALVULA ROCK RMSS, DN- 230/ 210/ 180

Documento No.: 10164492

SECCIÓN

3

Pos.	Qt.	Descripción	Art. N°
1	1	VALVULA ROOCK RMSS, DN-230/210/180	10164486
2	1	ARANDELA DIN 9021 A21 ST	10016320
3	1	TAPA	10018073
4	1	TAPA	10036433
5	1	CILINDRO HIDRAULICO D-80/ 45 X 185	10094569
6	1	ARANDELA SKM 12 DT-320	10129840
7	1	TRAVA DEL BULÓN	10018072
8	1	PALANCA GIRATÓRIO	10018071
9	1	BULÓN D-45 X 124/ 19 - 8.8.....	10018069
10	2	ANILLO A9 X 51/ 45,5.....	10018070
11	1	CILINDRO DE ACIONAMIENTO DN-80/ 45 X 185.....	10094569
12	1	ENGRASADOR CM10 X 1 DIN-7141	10007884
13	1	CASQUILLO BIPARTIDO	10118219
14	1	ABRAZADERA D-85	10109026
15	2	TORNILLO DIN-931 M 30 X 150 - 8.8	10001295
16	2	DISPOSITIVO DE SEGURO DE TORNILLOS S-30	10015401
17	1	ÁRBOL GIRATÓRIO + CASQUILLO	10064073
18	1	CASQUILLO	10017393
19	1	ÁRBOL GIRATÓRIO DE LA ROCK	10059558
20	1	ANILLO CORTANTE DN-210	10063939
21	1	ANILLO DE PRESIÓN DN-210	10064472
22	1	ANILLO DE APOYO DN-210	10158880
23	1	ROCK DN-210/ 180.....	10059467
24	1	JUNTA DN-210	10029138
25	1	LUNETA DE REVESTIMIENTO DN-180 - LADO SALIDA.....	10018046
26	1	TAPA	10018027
27	2	DISPOSITIVO DE SEGURO DE TORNILLOS D-16.....	10006723
28	2	TORNILLO DIN-933 M 16 X 35 - 8.8	10001332
29	1	TORNILLO W/ STUD DIN 580 M 10	10014781
30	1	ENGRASADOR DIN-71412 AM 10 X 1 - 5.8	10007886
31	7	ARANDELA A-24 DIN-127	10015400
32	7	TORNILLO DIN-933 M 24 X 60 - 8.8	10003579
33	1	Ó RING 70 X 8	10017436
34	1	MANGUITO DE CONJINETE.....	10018047
35	1	DISCO TENSOR	10017396
36	1	TUERCA TENSORA	10043980
37	1	ARANDELA DIN-127 A-16	10001594
38	1	TORNILLO DIN-933 M 16 X 30,- 8.8	10001596
39	1	TORNILLO DIN-933 M 20 X 55 - 8.8 A3C	10001413
40	2	Ó RING 94 X 3	10001052
41	1	TORNILLO DIN-933 M 12 X 25- 8.8 - A2C	10001513

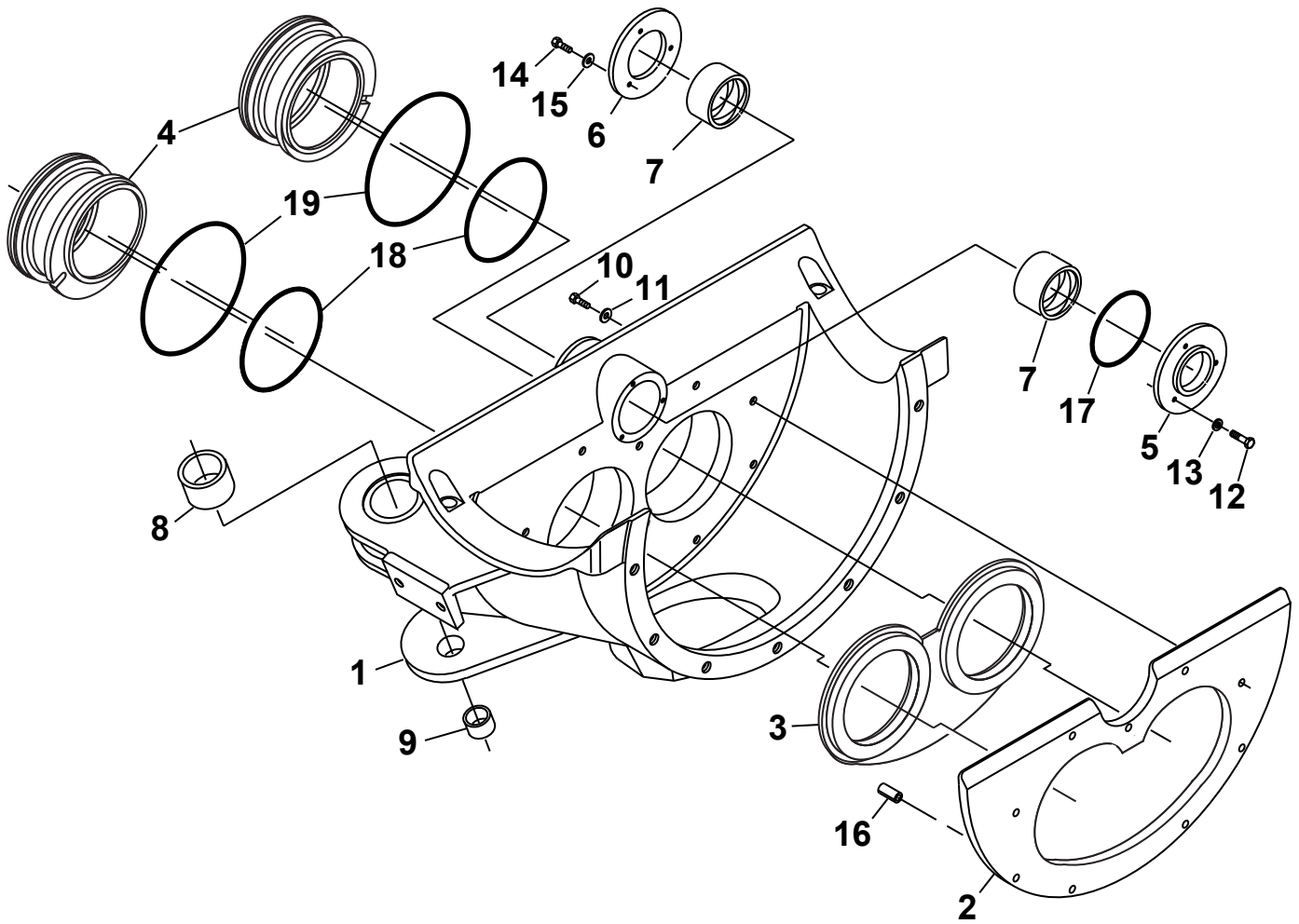



SCHWING
Stetter

VALVULA ROCK RMSS, DN- 230/ 210/ 180
PIEZAS DE DESGASTE

Documento No.: 10164486

SECCIÓN

3

Pos.	Qt.	Descripción	Art. N°
1	1	VALVULA ROCK DN 230/ 210/ 180 (CARCAJA)	10156313
2	1	TAPO DO FUNDO	10074769
3	1	ROTULO DE DESGASTE	10074768
4	2	PIEZA DE UNION DN- 230/ 180	10078435
5	1	TAPA DE EMPAGUE	10018035
6	1	TAPA	10029441
7	2	CASQUILLO DE JUNTA D-95/ 108 X 70	10018037
8	1	CASQUILLO DE AÇO	10060528
9	1	CASQUILLO DE TEFLON MB 35 30 DU	10006726
10	9	TORNILLO	10017437
11	9	ARANDELA SKZ 16 DT-320	10139855
12	3	TORNILLO DIN-933 M-10 X 40	10001865
13	3	ARANDELA DIN-125 B-10,5	10011143
14	3	TORNILLO DIN-7984 M-10 X 16	10011969
15	3	ARANDELA DE SEGURIDAD SKZ 10 DT-320	10136867
16	2	BULÓN DE GUIA DIN-1481 D-16 X 32	10016321
17	1	Ó RING 95,00 X 8,00	10016241
18	2	Ó RING 225,00 X 3,00	10016665
19	2	Ó RING 265,00 X 5,00	10000663
20	1	SILICONE TRANSPARENTE	10120864

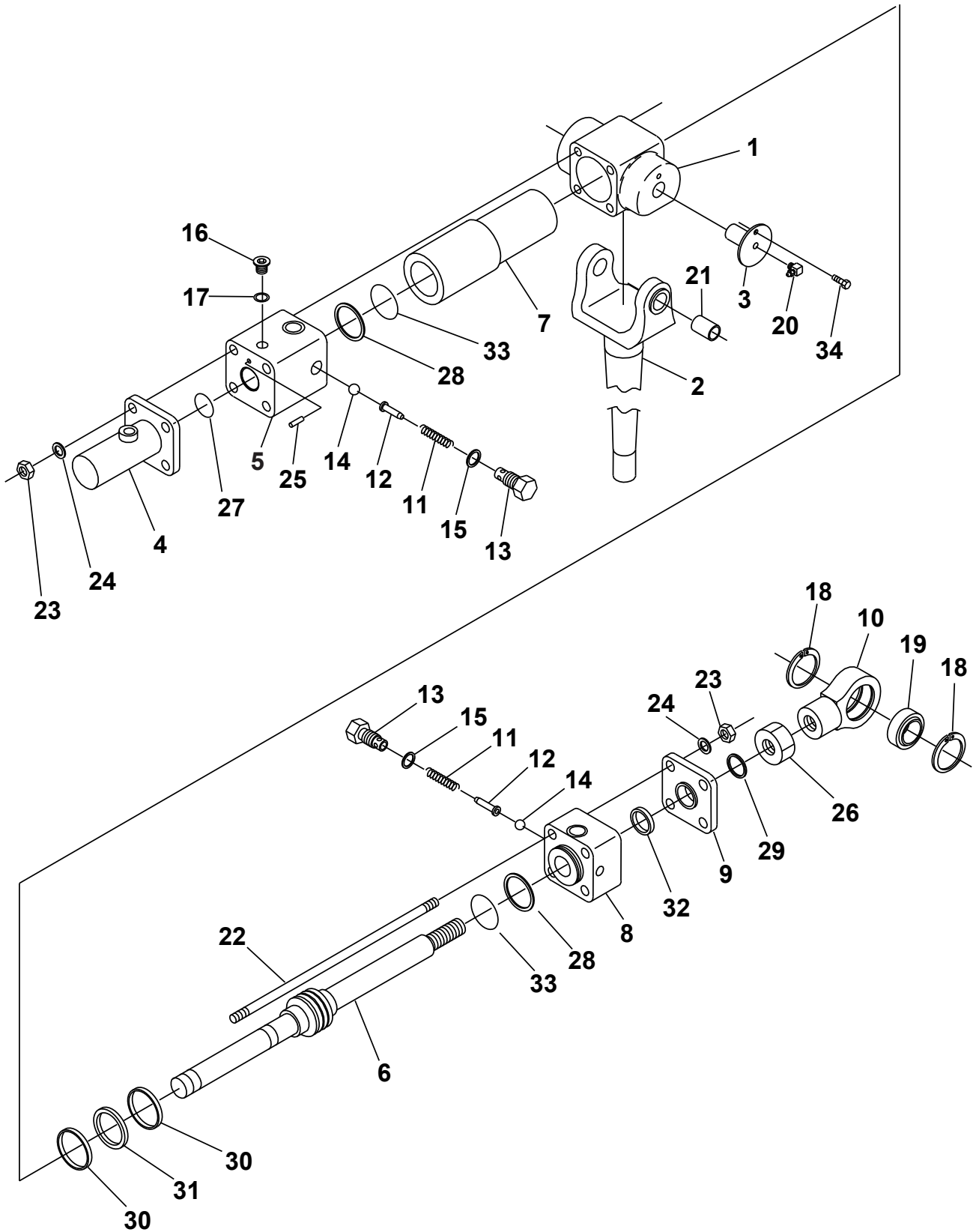
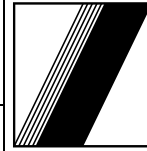

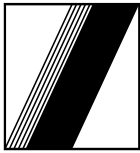

SCHWING
Stetter

**CILINDRO DE ACCIONAMIENTO DE LA ROCK,
D-80/ 45 X 185**

Document No.: 10094569

SECCIÓN

3

Pos.	Qt.	Descripción	Art. N°
1	1	COJINETE.....	10058466
2	1	ESPIGA DE ARTICULACION	10118218
3	2	ESPIGA	10058467
4	1	TUBO DE PROTECCIÓN	10017554
5	1	CULATA TRASERO.....	10017555
6	1	ASTA	10017556
7	1	TUBO DEL CILINDRO DN-80	10017557
8	1	CULATA DEL CILINDRO	10094649
9	1	TAPA DEL CULATA DELANTERA	10017559
10	1	OJO DA ASTA.....	10017560
11	2	MUELLE DE COMPRESIÓN	10013054
12	2	ESPIGA DEL MUELLE.....	10017561
13	2	ENCHUFE DA VÁLVULA M-20 X 1,5	10158538
14	2	BOLA ACERADO	10006002
15	2	ANILLO DE JUNTA DIN-3869 - 20 NBR.....	10157392
16	1	TAPON INTERNO R.3/8" - DIN 908 - 5.8	10001767
17	1	ANILLO DE COBRE A 17/21 CU - DIN 7603 - 1.5.....	10003956
18	2	ANILLO ELÁSTICO 68 X 2,5 - DIN 472	10016233
19	1	ROTULA GE 45 DO - 2 RS	10019455
20	2	ENGRASADOR CM 10 X 1 - DIN 71412 - 90GR.....	10007884
21	2	CASQUILLO DEL TEFLON MB 35 30 DU	10006726
22	4	BARRA ROSCADA	10016797
23	8	TUERCA M 20 - DIN 6915 - 10	10001232
24	8	ARANDELA LISA D-21 DIN-6916 - C45	10001509
25	1	TAPON	10017549
26	1	TUERCA M 42 X 3,0 - DIN 934 - A3C.....	10017021
27	1	O´RING 56 X 4	10000749
28	2	O´RING 72 X 4 - 70 SHORE	10000933
29	1	ANILLO DE ENGRASE	10006804
30	2	GUIA DE PISTÓN	10016234
31	1	TIRA ESTANQUEIZANTE.....	10016235
32	1	GAXETA 45,00/ 60,00 X 11	10016236
33	2	ANILLO BACK - UP DIAM. 80/ 73,6 X 1,5	10016238
34	2	TORNILLO M 10 X 20 - DIN 933 - 8.8	10001855

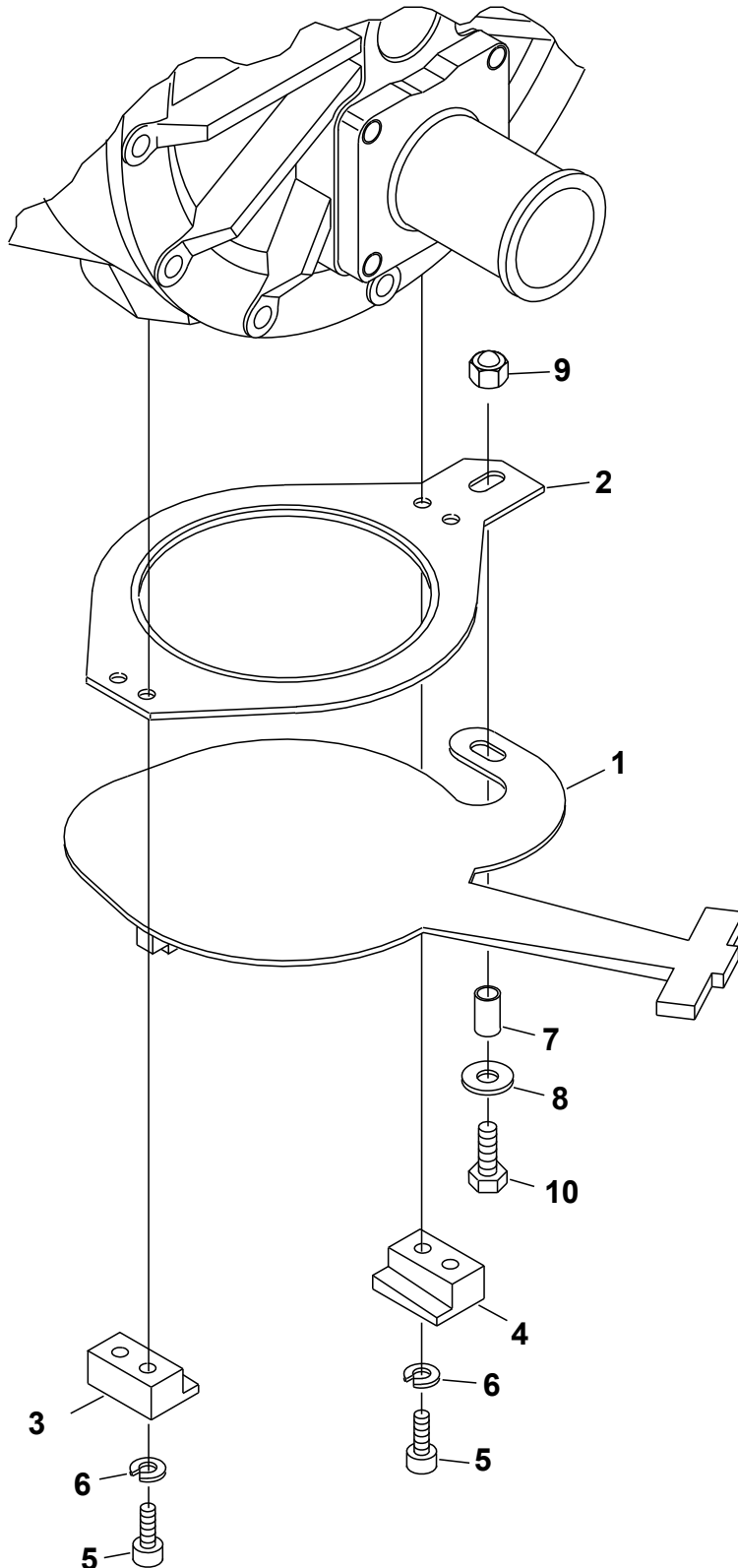
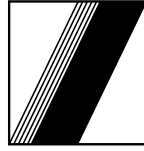



SCHWING
Stetter

TAPA DE LA DESCARGA

Documento No.: 10036433

SECCIÓN

3

Pos.	Qt.	Descripción	Art. N°
1	1	TAPA DE LA DESCARGA DN 250	10080782
2	1	ANILLO DE JUNTA.....	10035783
3	1	PIEZA DE ARRIETE - IZQUIERDA.....	10032789
4	1	PIEZA DE ARRIETE - DERECHA.....	10032788
5	4	TORNILLO DIN-912 M 12 X 70- 8.8 - A2C	10001671
6	4	ARANDELA DE SEGURIDAD SKZ 16 DT-320.....	10006723
7	1	TUBO DE ESPACIAMIENTO 16 X 2,5 X 17 DIN-2391 - C.....	10020389
8	1	ARANDELA DIN-9021, A-10,5 - ST	10001381
9	1	TUERCA DIN-985 M-10 - 8.....	10001283
10	6	TORNILLO DIN-931 M-10 X 45 - 8.8	10001307

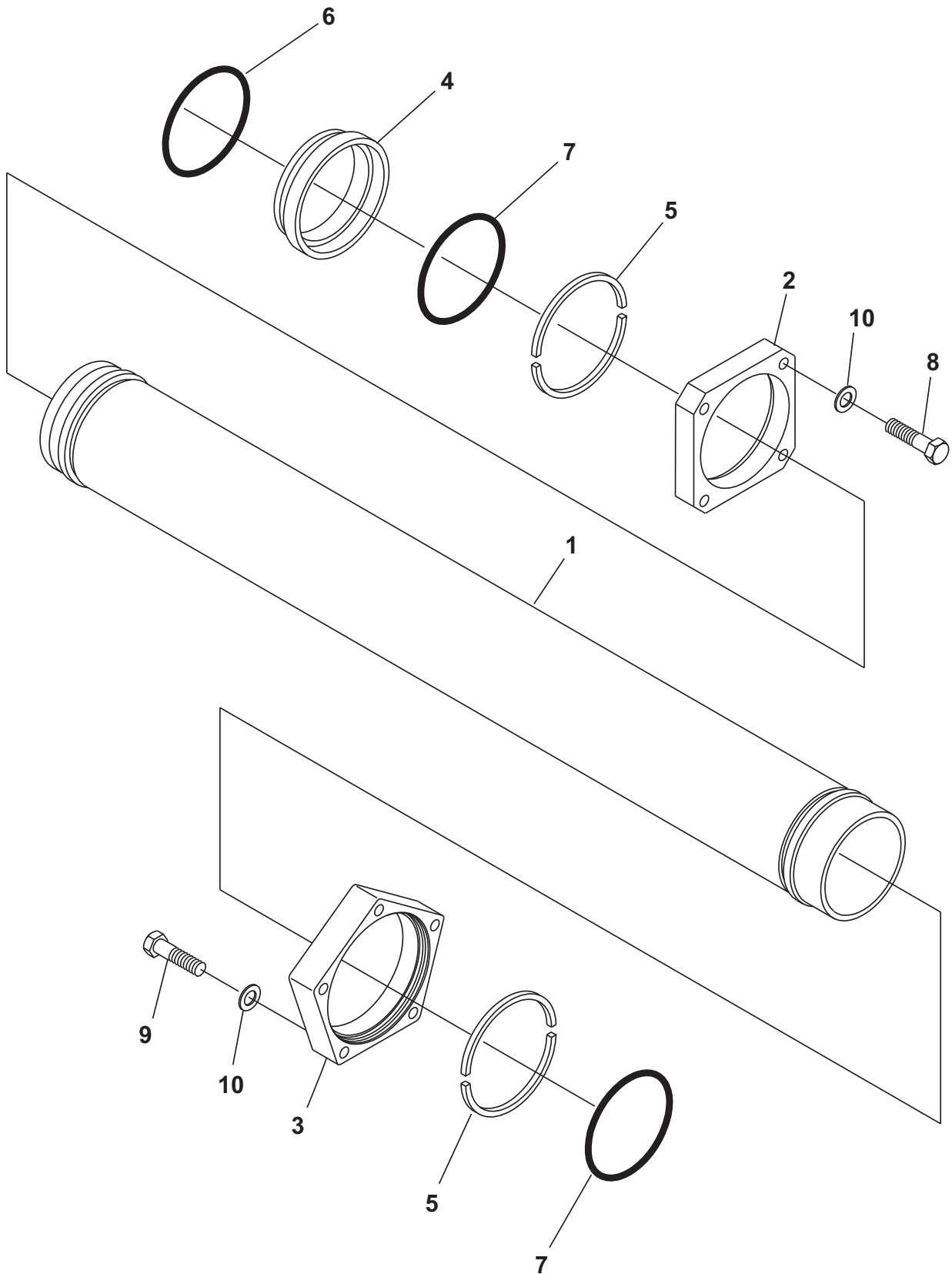



SCHWING
Stetter

CILINDRO DE TRANSPORTE DN 230 X 2000

Documento No.:10205378

SECCIÓN

3

Pos.	Qt.	Descripción	Art. N°
1	1	CAMISA DE CILINDRO DE BOMBEO DN230X2000	10019377
2	1	BRIDA DN230	10205379
3	1	BRIDA DN 230	10078663
4	1	ANILLO DE INTRODUCCIÓN DN230	10003821
5	2	SEMI-ANILLO DN 230	10003158
6	1	JUNTA TÓRICA 270 X 3 NBR 70	10000666
7	2	JUNTA TÓRICA 240 X 3 NBR 70	10000650
8	8	TORNILLO DIN 912 M 24 X150-8.8-A2C	10206178
9	5	TORNILLO DIN 931 M 24 X130-8.8-A3C	10001243
10	13	SCHNORR DISCO S 24-FOSFATADO	10015400

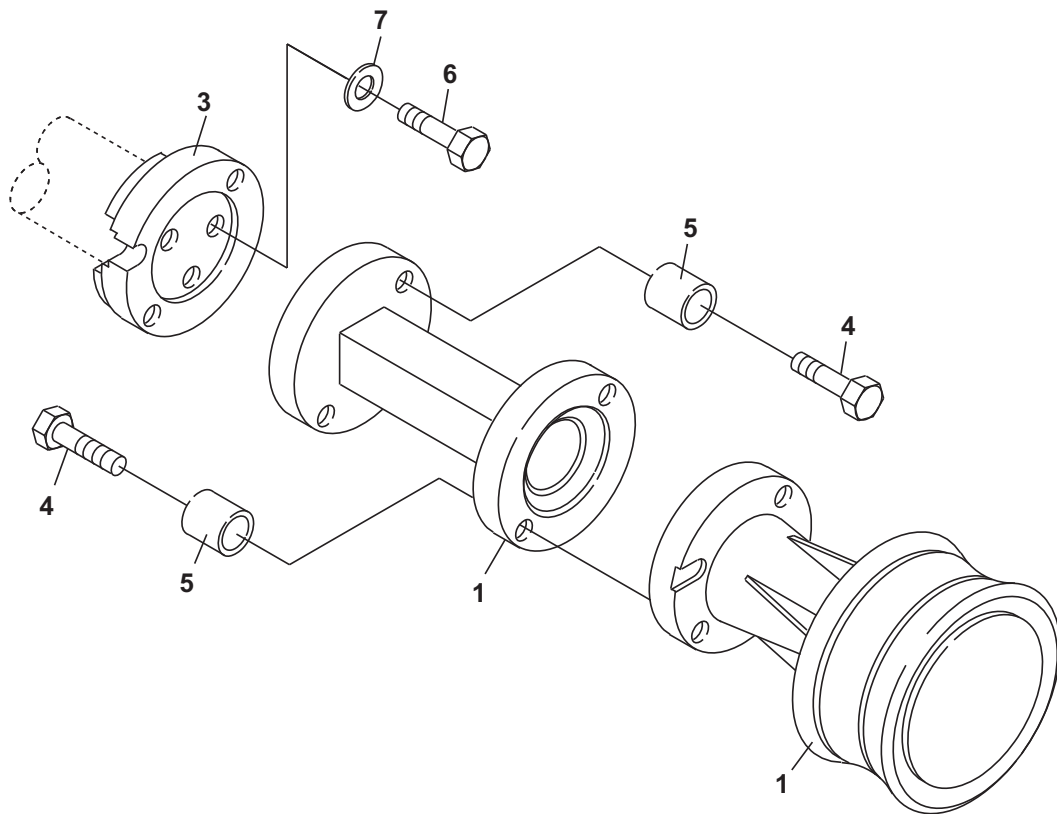



**SCHWING
Stetter**

ÉMBOLO DE EMPUJE DN-230 - MONTAJE

Documento No.: 10185721

SECCIÓN

3

Pos.	Qt.	Descripción	Art. N°
1	1	BRIDA DE ACOPLAMIENTO	10011849
2	3	ARANDELA D-17 DIN-433 ST A3C	10002052
3	3	TORNILLO DIN-931 M-16 X 70 - 10.9	10006333
4	8	ARANDELA PLATO A-20 DIN-6796 DT-20	10020919
5	4	ARANDELA G8 X 20,5 X 15	10020939
6	4	TORNILLO DIN-931 M 20 X 75 - 10.9	10001834
7	1	CONEXIÓN - CILINDRO DIFERENCIAL/ EMBOLO DE EMPUJE	10011642
8	1	ÉMBOLO DE EMPUJE DN-230	10161634

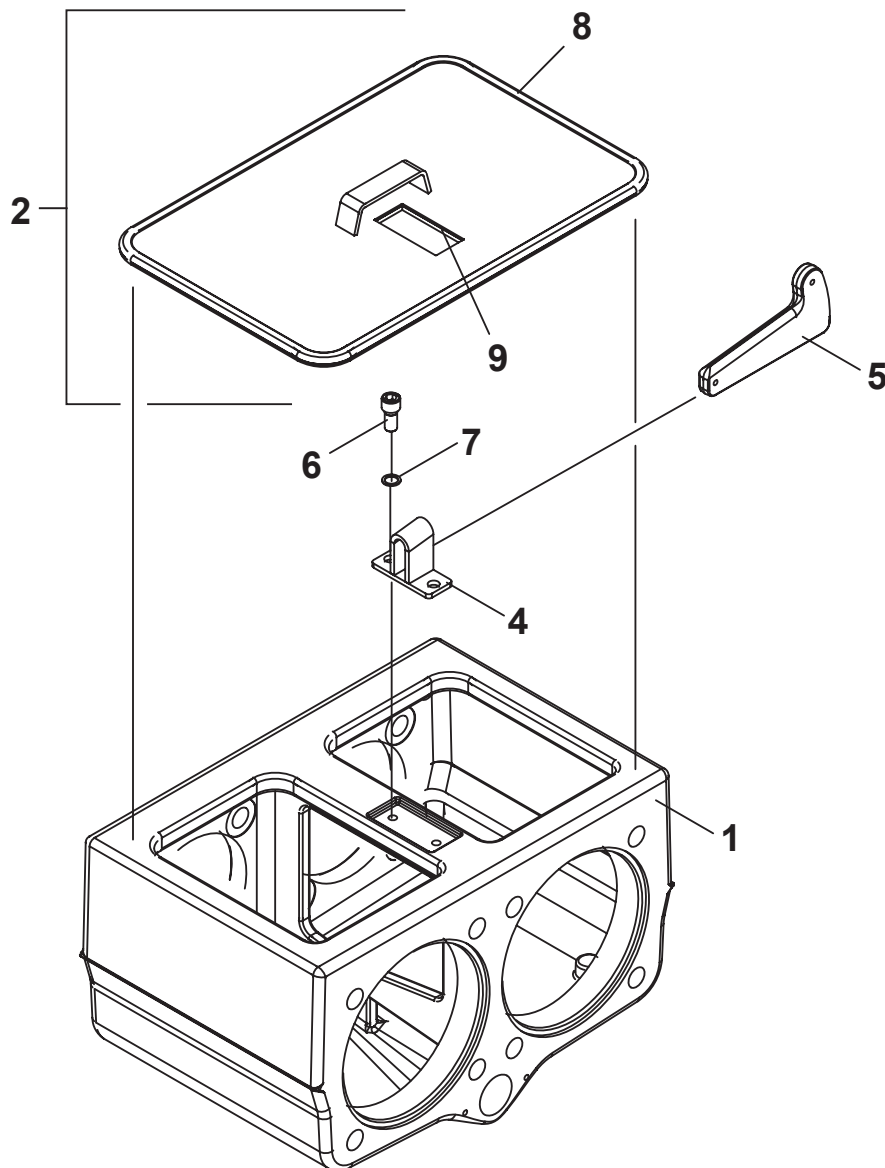
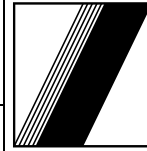



SCHWING
Stetter

CAJA DE AGUA - MONTAJE

Documento No.: 10208906

SECCIÓN

3

Pos.	Qt.	Descripción	Art. Nº
1	1	CAJA DE AGUA	10203528
2	1	TAPA PARA CAJA DE AGUA.....	10203775
4	1	ESTRIBO.....	10203800
5	4	CHAVETA	10004709
6	2	TORNILLO DIN 912 M 12 X 25.....	10011963
7	1	SCHNORR DISCO S 12	10018617
8	1	PERFIL DE JUNTA	10021235
9	1	JUNTA.....	10203798

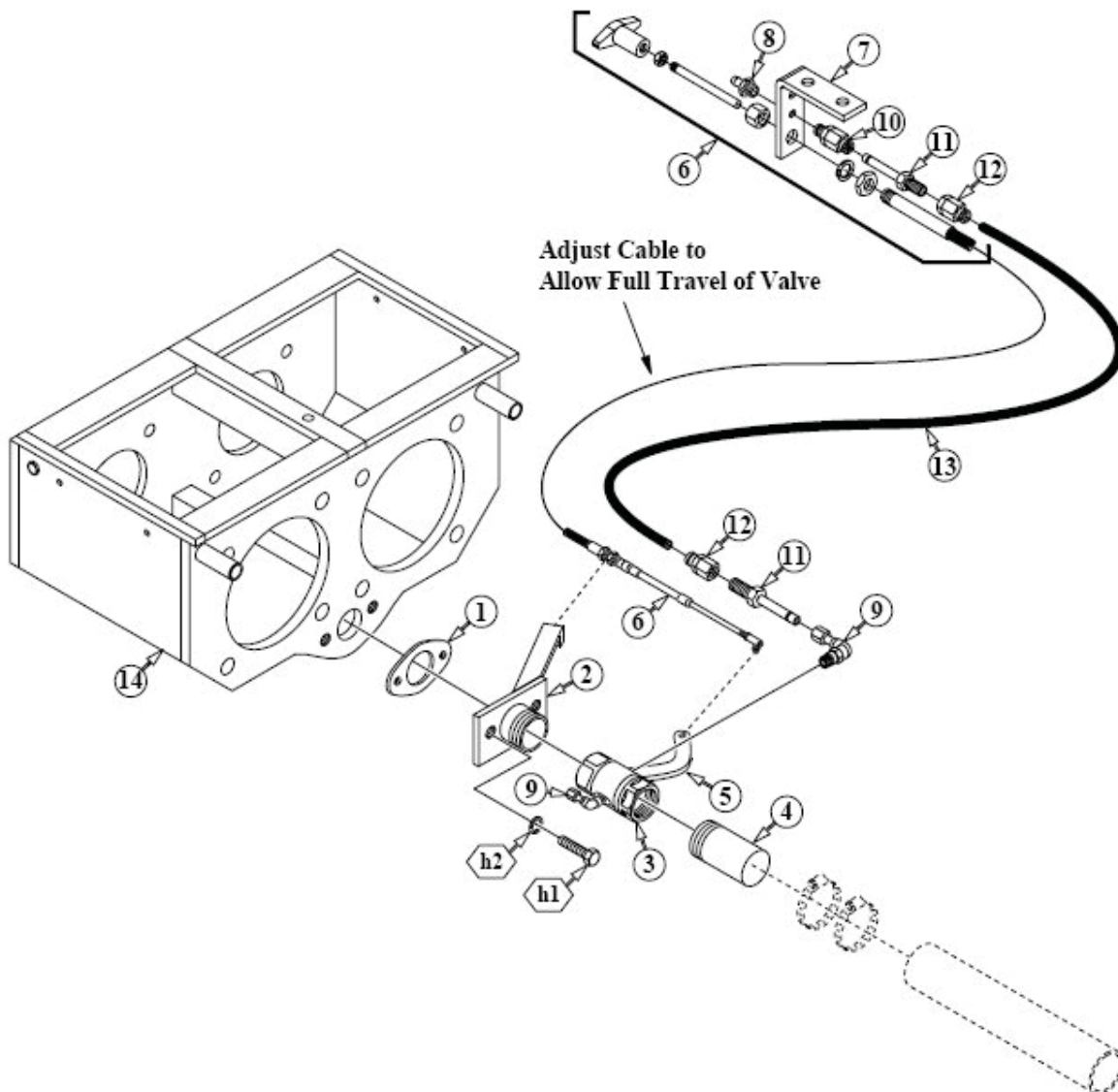



SCHWING
Stetter

DRENO DE LA CAJA DE AGUA - MONTAJE

Documento No.: 30502409

SECCIÓN

3

Pos.	Qt.	Descripción	Art. N°
1	1	JUNTA DN 150.....	10176897
2	1	BOCAL	30369315
3	1	LLAVE DE BOLA 2"	30381204
4	1	TUBO ROSCADO 2" - 4".....	30369515
5	1	MANIJA DE LA VALVULA.....	30369510
6	1	CABO DE MANDO	30380971
7	1	CABO SOPORTE.....	30369336
8	2	ENGRASADOR.....	10007886
9	2	CODO PARA LUBRICACIÓN	30367537
10	2	CONEXIÓN RECTA	30367535
11	4	TERMINAL RECTO 6mm.....	30367555
12	4	CAPA.....	30355384
13	1	MANGUERA DE LUBRICACIÓN 4.1mm	30355385
14	1	CAJA DE AGUA	10203528
h1	2	TORNILLO 8 X 20mm	10001515
h2	2	ARANDELA 8mm	10038097

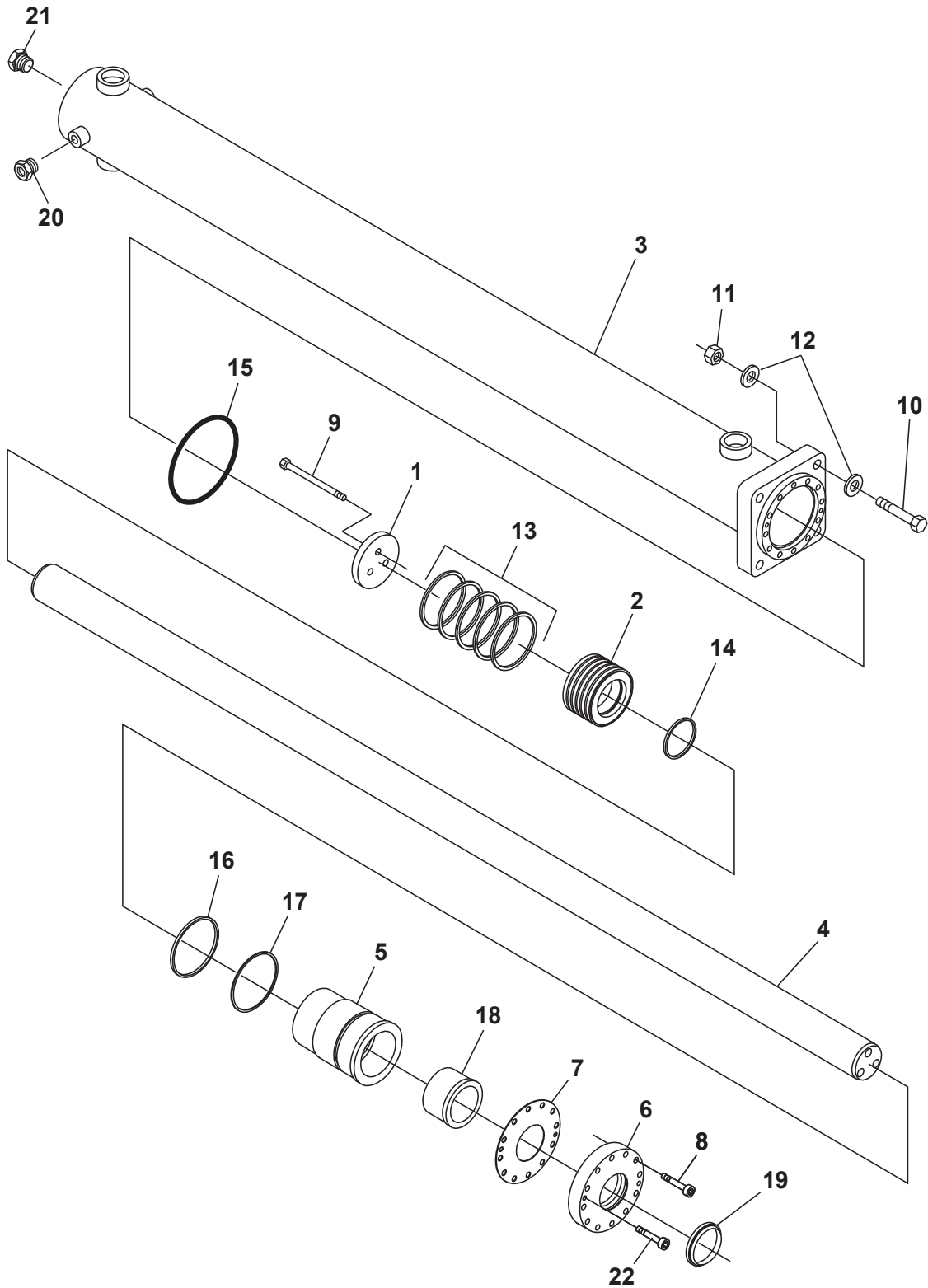



SCHWING
Stetter

CILINDRO DIFERENCIAL D-130/ 80 X 2000

Documento No.: 10176356

SECCIÓN

3

Pos.	Qt.	Descripción	Art. N°
1	1	DISCO 123 X 15.....	10015413
2	1	PISTON HIDRAULICO A 130X 80	10015414
3	1	BLOQUE DE CILINDRO 130/ 80 X 2000	10023480
4	1	VÁSTAGO F 80X2292/ 16- 50	10015085
5	1	CASQUILLO DE GUÍA	10149522
6	1	ANILLO TENSOR D 120/ 80	10017497
7	2	DISCO DISTANCIADOR.....	10017517
8	12	TORNILLO DIN 912 M 12 X 60.....	10001200
9	3	TORNILLO DIN 6914 M 16 X100.....	10001470
10	4	TORNILLO DIN 6914 M 24 X100.....	10013565
11	4	TUERCA DIN 6915 M 24-10	10001238
12	8	DISCO DIN 6916 25-C45	10001504
13	5	ARO DE SECCIÓN RECTANGULAR.....	10007056
14	1	JUNTA TÓRICA 78 X 4.....	10000968
15	1	JUNTA TÓRICA 174 X 3.....	10000511
16	1	JUNTA TÓRICA 120 X 5.....	10010597
17	1	ANILLO DE APOYO.....	10065944
18	1	JUEGO DE EMPAQUETADURAS ANGULARES.....	10003421
19	1	RASCADOR 80 X 92 X 12	10002329
20	3	TORNILLO DE CIERRE G 1/2	10044494
21	1	TORNILLO DE CIERRE G 1 1/2	10146056
22	2	TORNILLO DIN 912 M 12 X 30.....	10001186

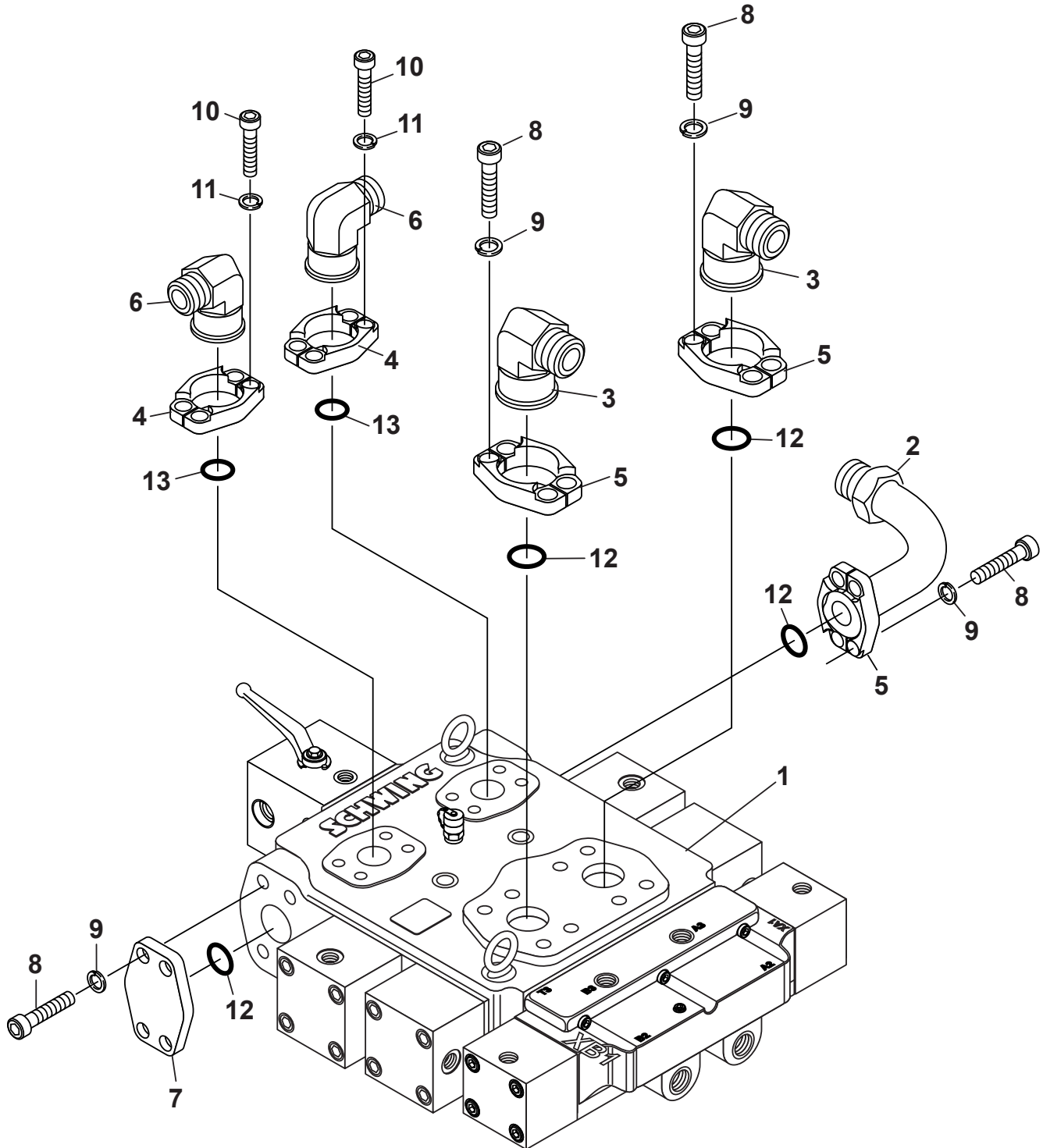



SCHWING
Stetter

BLOQUE DE MANDO NG-30 CON CUERPO DE RACOR

Documento No.: 10183125

SECCIÓN

3

Pos.	Qt.	Descripción	Art. N°
1	1	BLOQUE DE MANDO NG-30 S1 - S2 - S3	10183124
2	1	CODO 90° - 420 BAR.....	10166205
3	2	CUERPO RACOR WFG - 6005/ S38 - 420 BAR	10166206
4	2	BRIDA BIPARTIDA D- 1.1/4" M-42 X 2 - 6000 PSI.....	10179627
5	2	BRIDA BIPARTIDA FH 6005 - 420 BAR	10166001
6	2	CUERPO DE RACOR EWSD - 30S.....	10065682
7	1	BRIDA FINAL SAE 1.1/2" - 6000 PSI.....	10103792
8	16	TORNILO M-16 X 50 DIN-933 - 8.8	10001347
9	16	ARANDELA DE SEGURIDAD SKZ 16 DT-320.....	10139855
10	8	TORNILLO M-14 X 50 DIN-933 - 8.8	10010682
11	8	ARANDELA DE SEGURIDAD SKZ 14 - DT 320.....	10147062
12	4	Ó RING 47,22 X 3,53	10015089
13	2	Ó RING 37,69 X 3,53	10166320

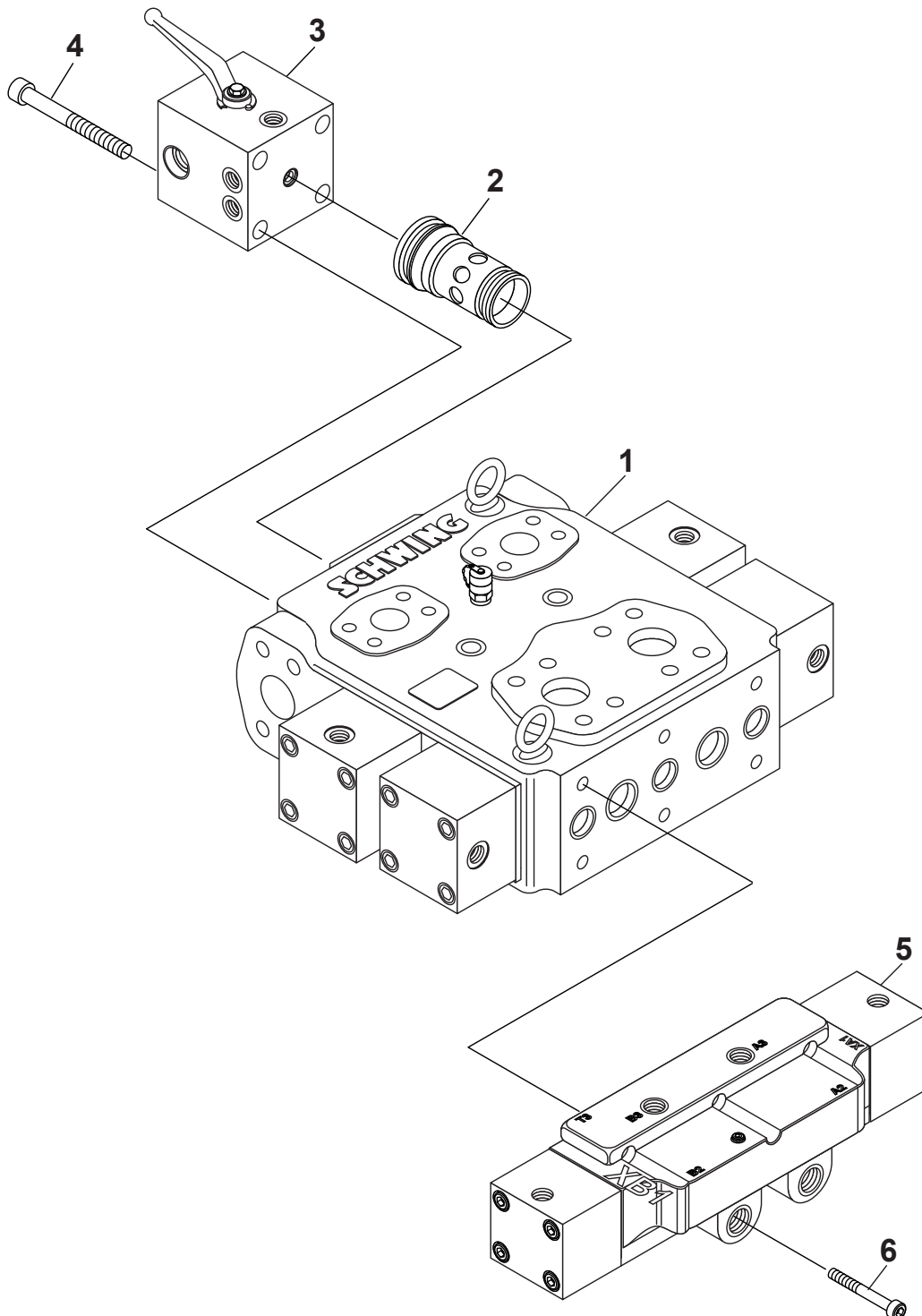
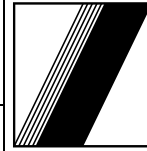



SCHWING
Stetter

MANDO S1 - S2 - S3 PARA NG-30

Documento No.: 10183124

SECCIÓN

3

Pos.	Qt.	Descripción	Art. N°
1	1	MANDO S1 - S2 - S3 PARA NG 30	10182435
2	1	CARTUCHO NG 32 DIN-24342	10165180
3	1	UNIDAD DE CONTROL SV F S1 - S2	10171772
4	4	TORNILLO M-16 X 60 DIN-912 - 8.8	10001326
5	1	MANDO S3 PARA NG-30	10183119
6	6	TORNILLO M-12 X 60 DIN-912 - 8.8	10065975

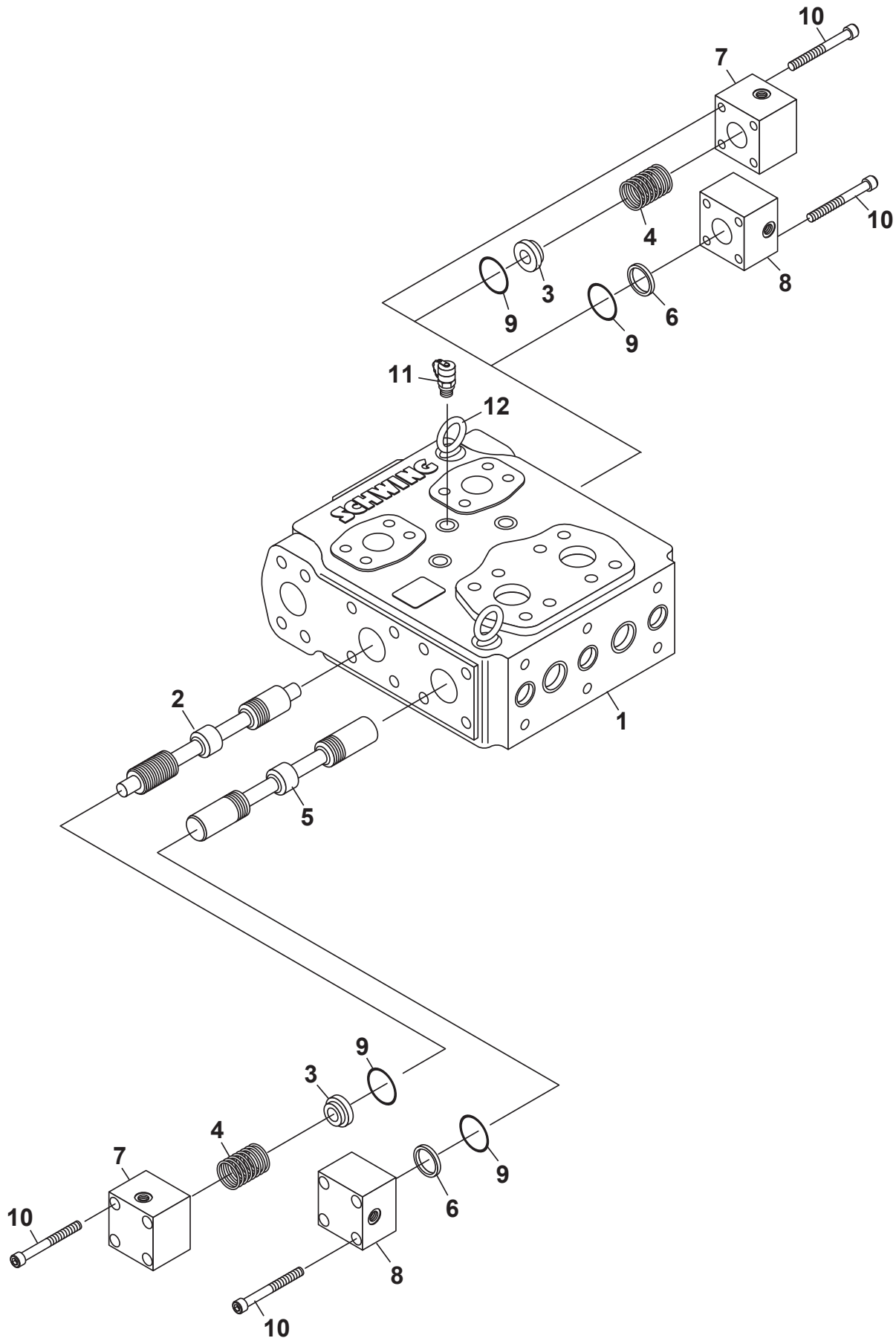



SCHWING
Stetter

MANDO S1 - S2 PARA NG-30

Documento No.: 10182435

SECCIÓN

3

Pos.	Qt.	Descripción	Art. N°
1	1	CAJA DE VALVULA P. S1-2 MO30.1	10182307
2	1	VÁSTAGO DA S1.....	10165035
3	2	DISCO DE FIJACIÓN.....	10002148
4	2	RESORTE DE PRESIÓN 36 X 4 - 71mm.	10002425
5	1	VÁSTAGO DA S2.....	10165036
6	2	EMPAQUE 40/ 48,50 X 7	10012573
7	2	TAPA DEL MANDO PARA S1	10167708
8	2	TAPA DEL MANDO PARA S2	10165037
9	4	Ó RING 56,74 X 3,53	10118767
10	16	TORNILLO M-12 X 70 DIN-912 - 8.8	10001203
11	1	CUERPO DE RACOR PARA PRESIÓN	10020459
12	2	OJAL M-12 DIN-58	10015032

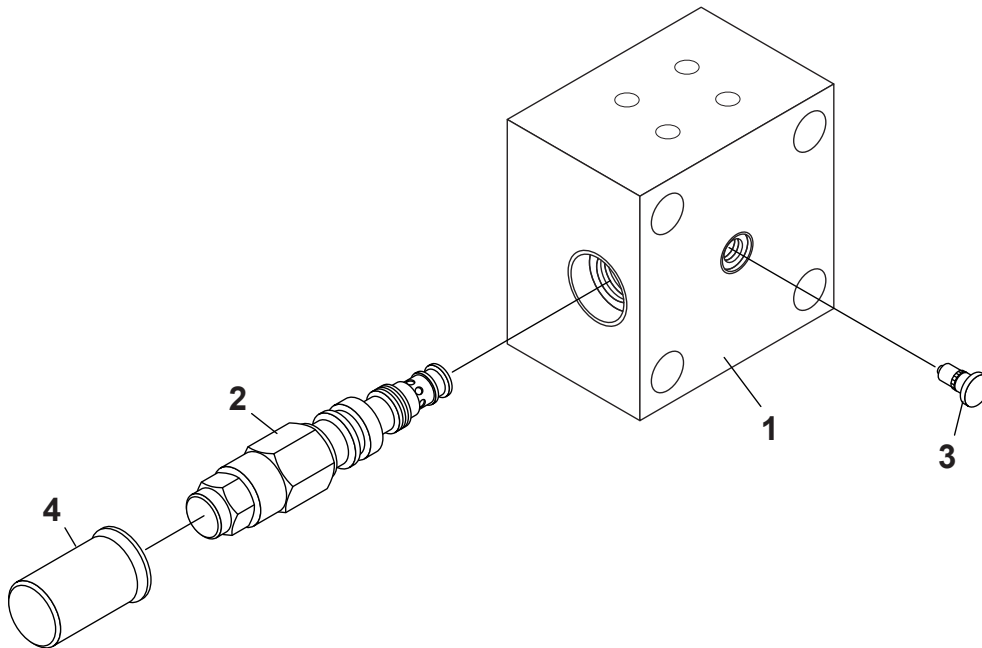



SCHWING
Stetter

UNIDAD DE CONTROL SV F S1 - S2

Documento No.: 10171772

SECCIÓN

3

Pos.	Qt.	Descripción	Art. N°
1	1	MANIFOLD DE LA UNIDAD DEL CONTROL DA S-1.....	10171774
2	1	CARTUCHO DA UNIDAD DEL CONTROL.....	10139333
3	1	TAPA	10077794
4	1	CAPA SW 17-2 R47/ H35	10160910

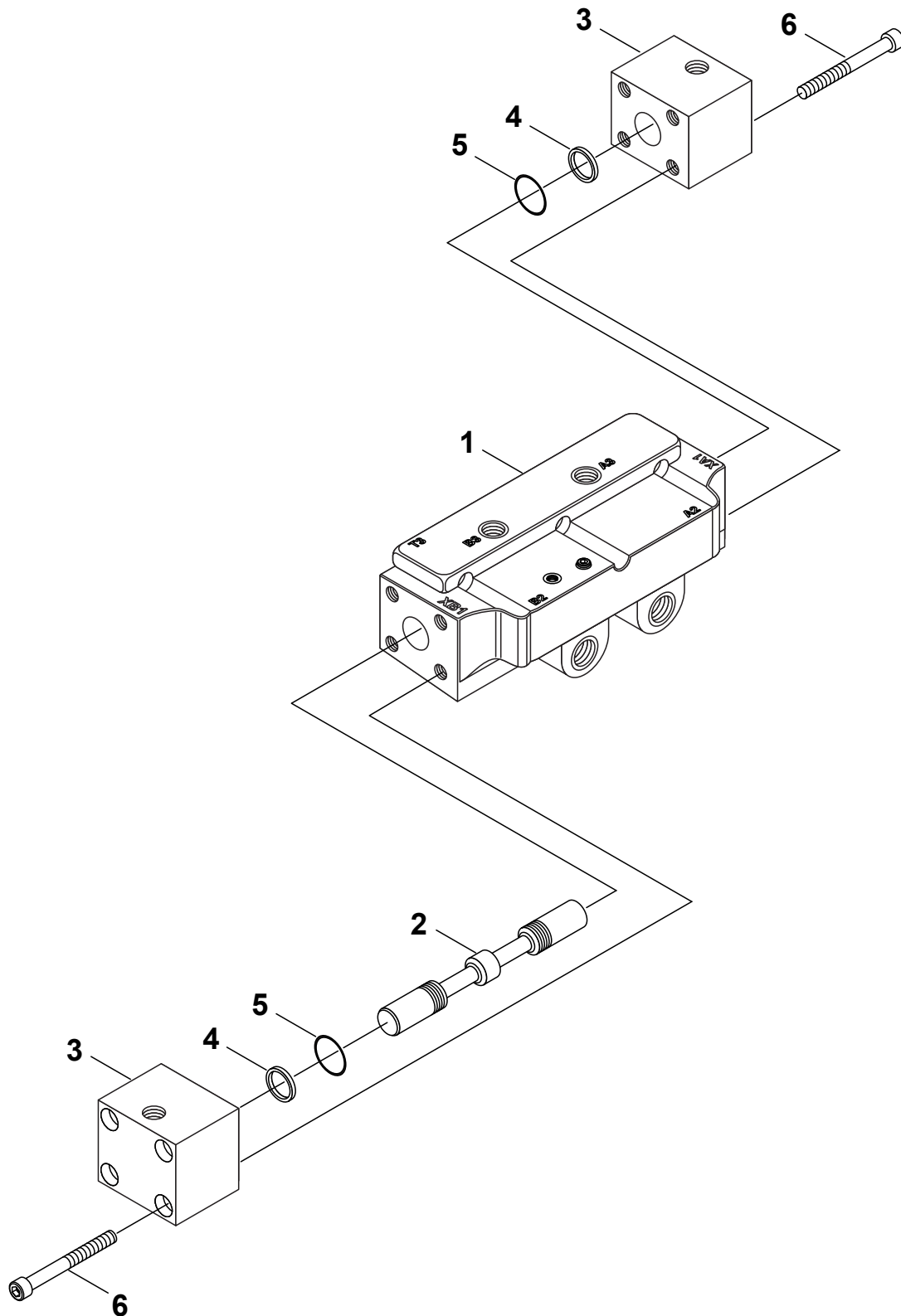



SCHWING
Stetter

MANDO S3 PARA NG30

Documento No.: 10183119

SECCIÓN

3

Pos.	Qt.	Descripción	Art. N°
1	1	CAJA DE VALULA S3 MO30.1 DE S3	10212632
2	1	VÁSTAGO DE S3.....	10172538
3	2	TAPA DEL MANDO S2	10165037
4	2	EMPAQUE 40/ 48,50 X 7	10012573
5	2	Ó RING 56,74 X 3,53	10118767
6	8	TORNILLO M-12 X 70 DIN-912 - 8.8	10001203

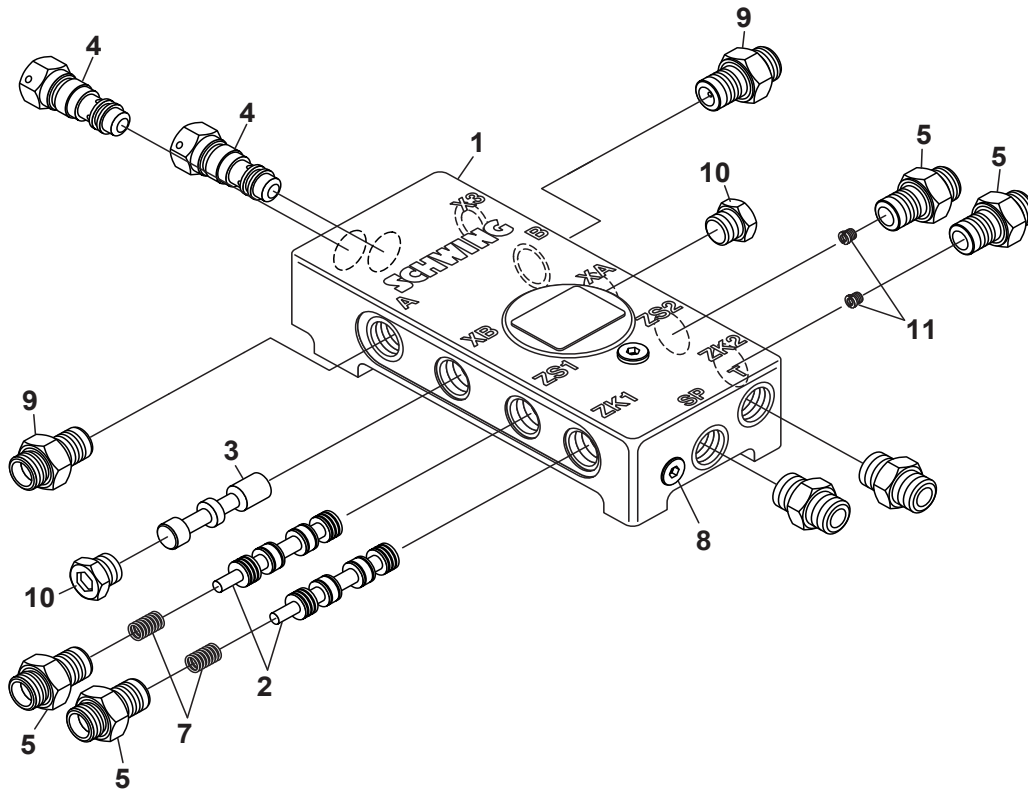
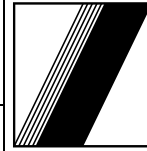

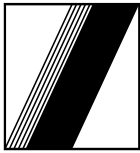

SCHWING
Stetter

VÁLVULA MPS - VLB - RV

Documento No.: 10183171

SECCIÓN

3

Pos.	Qt.	Descripción	Art. N°
1	1	MANIFOLD DA VÁLVULA MPS - VLB - RV.....	10213188
2	2	VÁSTAGO DE LA VÁLVULA MPS.....	10171647
3	1	VÁSTAGO VBL - 4/2 - 2.....	10180285
4	2	CARTUCHO DA VÁLVULA.....	10165394
5	4	CUERPO DE RACOR 16S PARA BLOCO DEL MPS.....	10204123
6	4	ANILLO DE VEDA DIN-3869 - 20NBR.....	10157392
7	2	RESORTE DE COMPRESIÓN 1,2 X 7,4 X 21.....	10072866
8	2	TORNILLO DE BLOQUEO R.1/4".....	10006658
9	2	CUERPO DE RACOR GES - 16 - SR - W.....	10146265
10	2	TAMPA VS M-20 X 1,5.....	10180287
11	2	CUERPO DE RACOR HD - 44 - 12 1,3.....	10077824

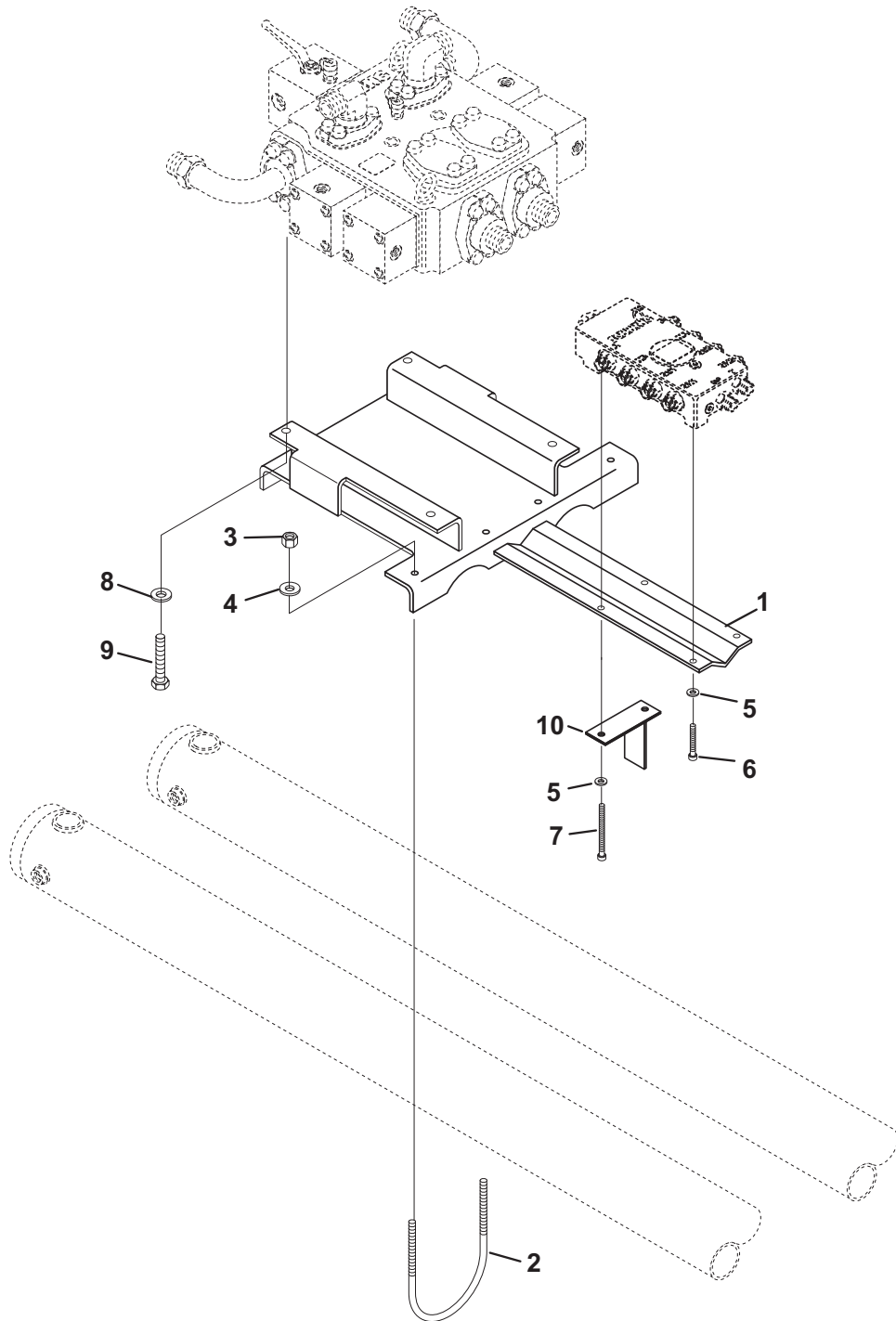



SCHWING
Stetter

SOPORTE PARA BLOQUE DE MANDO

Documento No.: 10166282

SECCION

3

Pos.	Qt.	Descrição	Art. Nº
1	1	SOPORTE PARA BLOQUE DE MANDO 130/80X2000	10166456
2	2	ESTRIBO.....	10023572
3	4	TUERCA DIN 934 M 16	10001260
4	4	DISCO DIN 433 17-140HV.....	10002052
5	4	DISCO DIN 7980 8-FST	10001708
6	2	TORNILLO DIN 933 M 8 X 20.....	10001515
7	2	TORNILLO DIN 933 M 8 X 40.....	10001822
8	6	DISCO DIN 127 A 16-FST	10001594
9	6	TORNILLO DIN 933 M 16 X 30.....	10001596
10	1	SOPORTE "T"	30347058

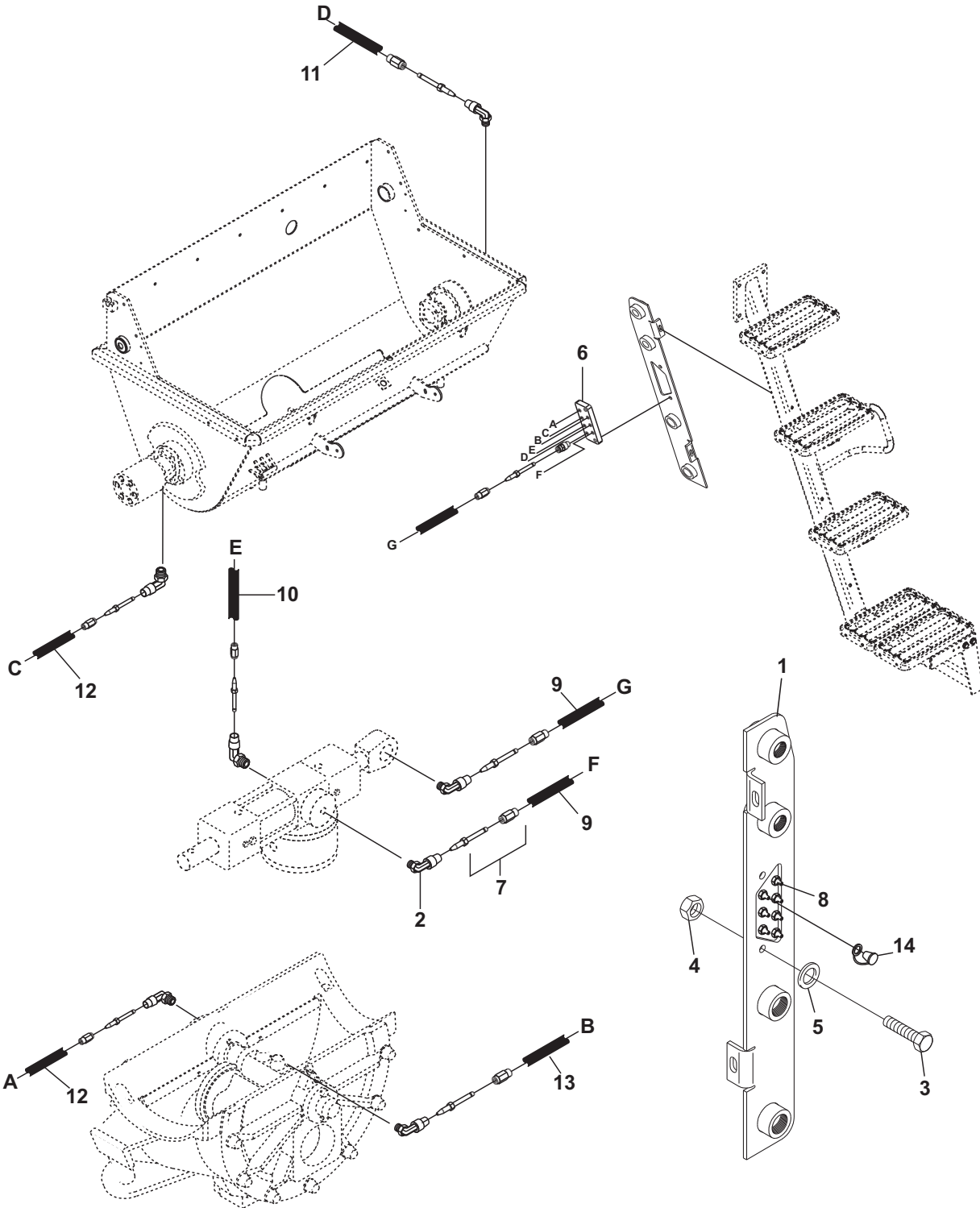
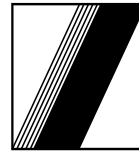



SCHWING
Stetter

CENTRAL DE LUBRICACIÓN

Documento No.:10207069

SECCION

3

Pos.	Qt.	Descripción	Art. N°
1	1	CHAPA	10161875
2	7	CUERPO RACOR M 10 X 1 - VS.....	10207031
3	2	TORNILLO DIN 933 M 8 X 40-8.8.....	10001822
4	2	TUERCA DIN 934 M 8-8	10001248
5	4	ARANDELA DE SEGURIDAD S 8	10038097
6	1	PLACA 18 X 40 / 120-M 10X1.....	10095165
7	7	CUERPO RACOR.....	10200242
8	7	ENGRASADOR DIN 71412.....	10007886
9	2	MANGUERA 1000 MM.....	10205601
10	1	MANGUERA 1300 MM.....	10207339
11	1	MANGUERA 1400 MM.....	10207340
12	2	MANGUERA 1600 MM.....	10205189
13	1	MANGUERA 2000 MM.....	10207341
14	7	CAPA ROJO.....	98315508

SECCIÓN - 4

4 LIGACIONES HIDRÁULICAS

	<i>Pag No</i>
SISTEMA HIDRÁULICO DE LA BATERÍA DE BOMBEO	10202572 ... 1-1
SISTEMA HIDRÁULICO DE LA BATERÍA DE BOMBEO	20924643 ... 1-3
SISTEMA HIDRAULICO DE LA VALVULA ROCK.....	20924711-1 .. 1-5
SISTEMA HIDRAULICO DE LA VALVULA ROCK.....	20924711-2 .. 1-7
TUBERÍA HIDRAULICA DEBAJO DE LA AREADE CARGA.....	20924709 ... 1-9
TUBERÍA DEBAJO DEL ARMARIO DE HERRAMIENTAS	10201399 ... 1-11
MONTAJE DE LAS MANGUERAS	10178364 ... 1-13
SOPORTE DE LAS MANGUERAS - TORRE.....	20924727 ... 1-15
CONJUNTO DE MANGUERAS HIDRAULICAS.....	10166040 ... 1-17
SISTEMA HIDRÁULICO DEL ACCIONAMIENTO DEL GIRO	10160624 ... 1-19
SISTEMA HIDRAULICO DE ACCIONAMIENTO	20924737 ... 1-21
SISTEMA HIDRÁULICO LADO IZQUIERDO	10196517 ... 1-23
SISTEMA HIDRAULICA DEL MANDOS LADO DERECHO.....	20924651-1 .. 1-25
SISTEMA HIDRAULICA DEL MANDOS LADO DERECHO.....	20924651-2 .. 1-27
SISTEMA HIDRAULICA DEL MANDOS LADO DERECHO.....	20924651-3 .. 1-29
SISTEMA HIDRAULICA DEL MANDOS LADO DERECHO.....	20924651-4 .. 1-31
SISTEMA HIDRAULICA DEL MANDOS LADO DERECHO.....	20924651-5 .. 1-33
SISTEMA HIDRAULICA DEL MANDOS LADO DERECHO.....	20924651-6 .. 1-35
SISTEMA HIDRAULICO DE LA VALVULA (24V).....	20924649 ... 1-37
SISTEMA HIDRÁULICO.....	20924736-1 .. 1-39
SISTEMA HIDRAULICO.....	20924736-2 .. 1-41
SISTEMA HIDRAULICO DEL AGITADOR.....	20924710 ... 1-43
SISTEMA HIDRÁULICO DE LOS ESTABILIZADORES DELANTEROS.....	10167606 ... 1-45
SISTEMA HIDRÁULICO DE LOS ESTABILIZADORES TRASEROS	10167605 ... 1-47
SISTEMA HIDRÁULICO DE LA COLUMNADE GIRO	10201656 ... 1-49
SISTEMA HIDRÁULICO DE LA BOMBA DE AGUA	20924721 ... 1-51
SISTEMA HIDRÁULICO EN LA PLUMA 36X.....	98321384 ... 1-53
SISTEMA HIDRÁULICO EN LA PLUMA 36X.....	98321385 ... 1-55
SISTEMA HIDRÁULICO EN LA PLUMA 36X.....	98321386 ... 1-57

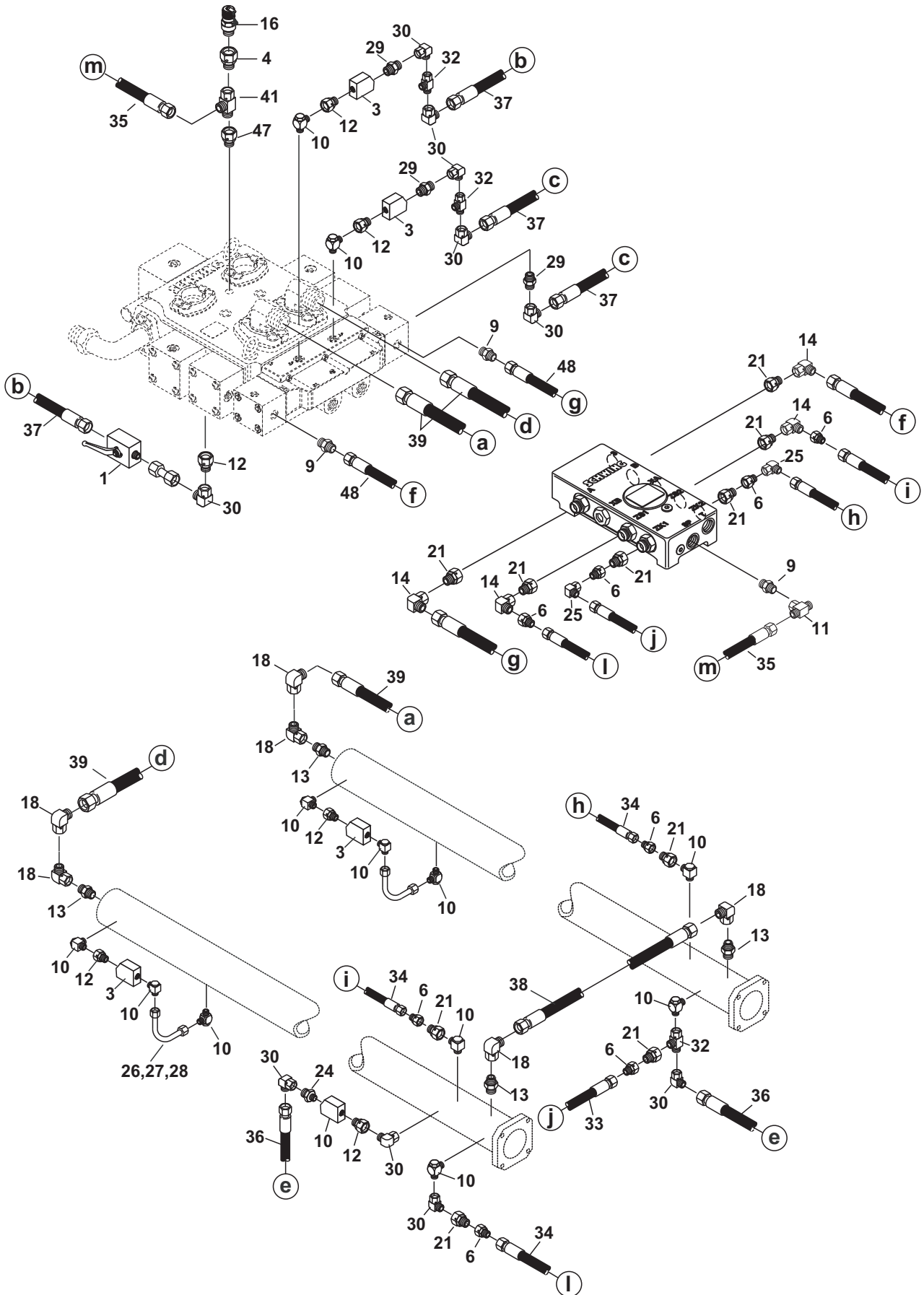

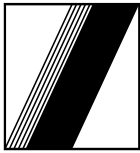

SCHWING
Stetter

SISTEMA HIDRÁULICO DE LA BATERÍA DE BOMBEO

Documento No.: 10202572

SECCIÓN

4

Pos.	Qt.	Descripción	Art. N°
1	1	LLAVE DE BOLA.....	10004680
2	1	CUERPO RACOR WS 30S.....	10067465
3	5	VALVULA.....	10144775
4	1	CUERPO RACOR MAS 12-LR.....	10008142
6	8	CUERPO RACOR K-REDS-V 12/8 L.....	10008062
9	3	CUERPO RACOR GES 12 LR 1/2".....	10030252
10	10	CUERPO RACOR RSWS 16 SR-WD.....	10130323
11	1	CUERPO RACOR ETSD 12 L.....	10019730
12	4	CUERPO RACOR EGESD 16 SR-WD-G 1/2".....	10020109
13	6	CUERPO RACOR EGESD 38 SR-WD.....	10006780
14	4	CUERPO RACOR EWSD - 12 - L.....	10018570
16	1	MINI-ACOPLAMIENTO 12L.....	10163184
18	8	CUERPO RACOR WS 38 S.....	10015214
21	8	CUERPO RACOR REDSD 16S/12L.....	10019729
24	1	GLICEUR 2,4 mm - GES 16-SR-WD.....	10180585
25	2	CUERPO RACOR EWSD - 8 L.....	10008043
29	1	CUERPO RACOR GES 16 - SR 1/2".....	10008108
30	5	CUERPO RACOR EWSD - 16 - S.....	10019122
32	1	CUERPO RACOR ELSD - 16 - S.....	10018848
33	2	MANGUERA HIDRÁULICA 6 X 1200.....	10186703
34	2	MANGUERA HIDRÁULICA 6 X 1500.....	10186702
35	1	MANGUERA HIDRÁULICA 8 X 800.....	10050172
36	1	MANGUERA HIDRÁULICA 13 X 550.....	10049902
37	1	MANGUERA HIDRÁULICA 13 X 400.....	10049900
38	1	MANGUERA HIDRÁULICA 32 X 1000.....	10000226
39	2	MANGUERA HIDRÁULICA 8 X 600.....	10000231
41	1	CUERPO RACOR ELSD 12 - L.....	10019121
46	1	CUERPO RACOR SNU S-30.....	10159466
47	1	CUERPO RACOR EGESD 12 LR-3/8" WD.....	10018568

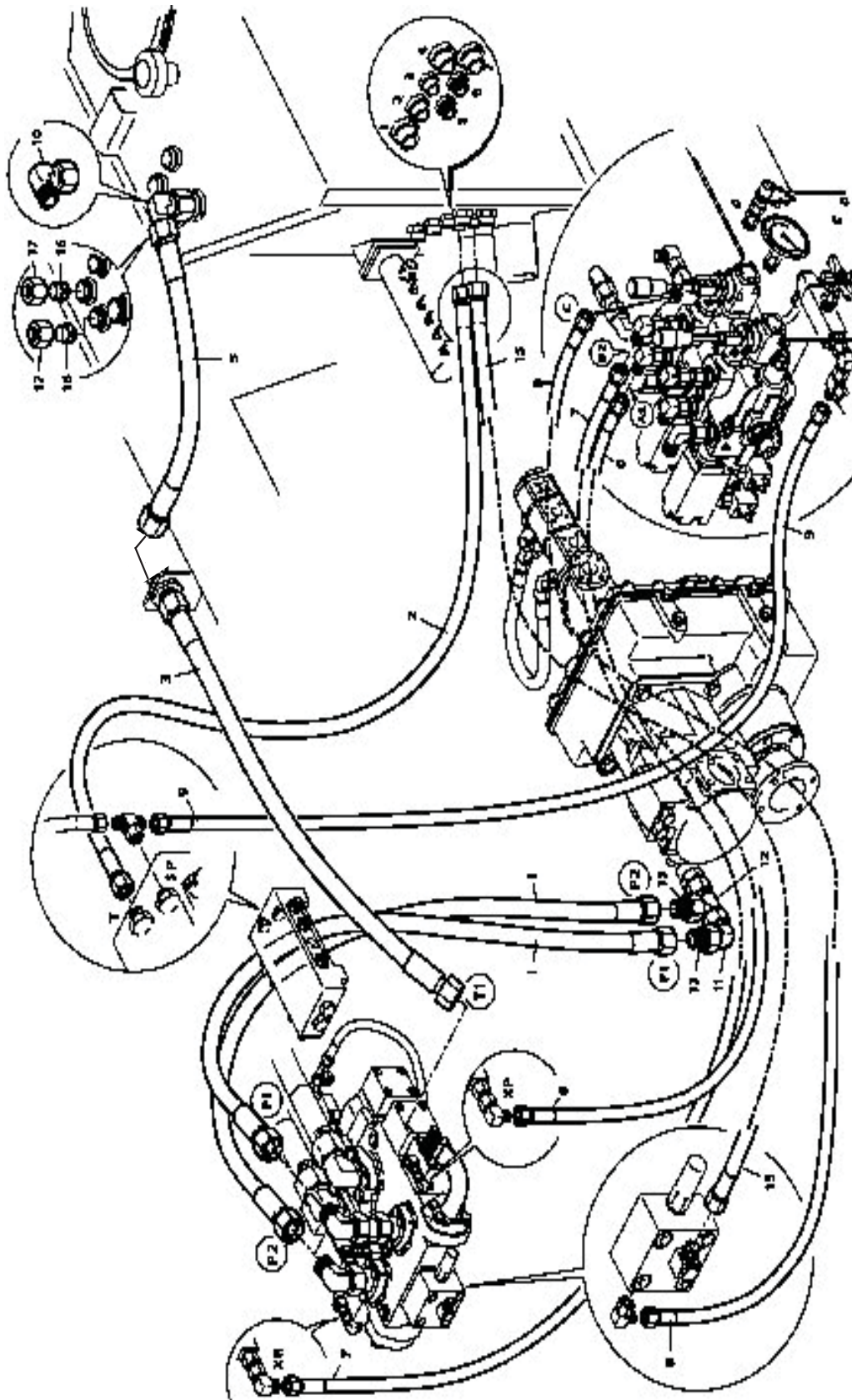



SCHWING
Stetter

SISTEMA HIDRÁULICO DE LA BATERÍA DE BOMBEO

Documento No.: 20924643

SECCIÓN

4

Pos.	Qt.	Descripción	Art. N°
1	2	MANGUERA 380BARS DN 25/4SH X 2000	10195131
2	1	MANGUERA 415BARS DN 12/4SP X 2100	10049912
3	1	MANGUERA 350BARS DN 32/4SH X 1200	10000231
5	1	MANGUERA 350BARS DN 32/4SH X 1000	10000226
6	1	MANGUERA 350BARS DN 8/2ST X 1450.....	10050178
7	1	MANGUERA 350BAR DN 8/2ST X 1800	10058430
8	1	MANGUERA 350BAR DN 8/2ST X 1700	10050180
9	1	MANGUERA 350BARS DN 8/2ST X 1600.....	10018482
11	1	CUERPO RACOR EWSD 38 S.....	10018530
12	1	CUERPO RACOR ELSD 38 S	10008036
13	2	CUERPO RACOR REDSD 38/30 S	10095380
15	1	MANGUERA 415BARS DN 12/4SP X 3100	20988488
16	2	TAPÓN VSD 38 S M.MB.....	10016791
17	2	TUERCA M 38 S	10001722

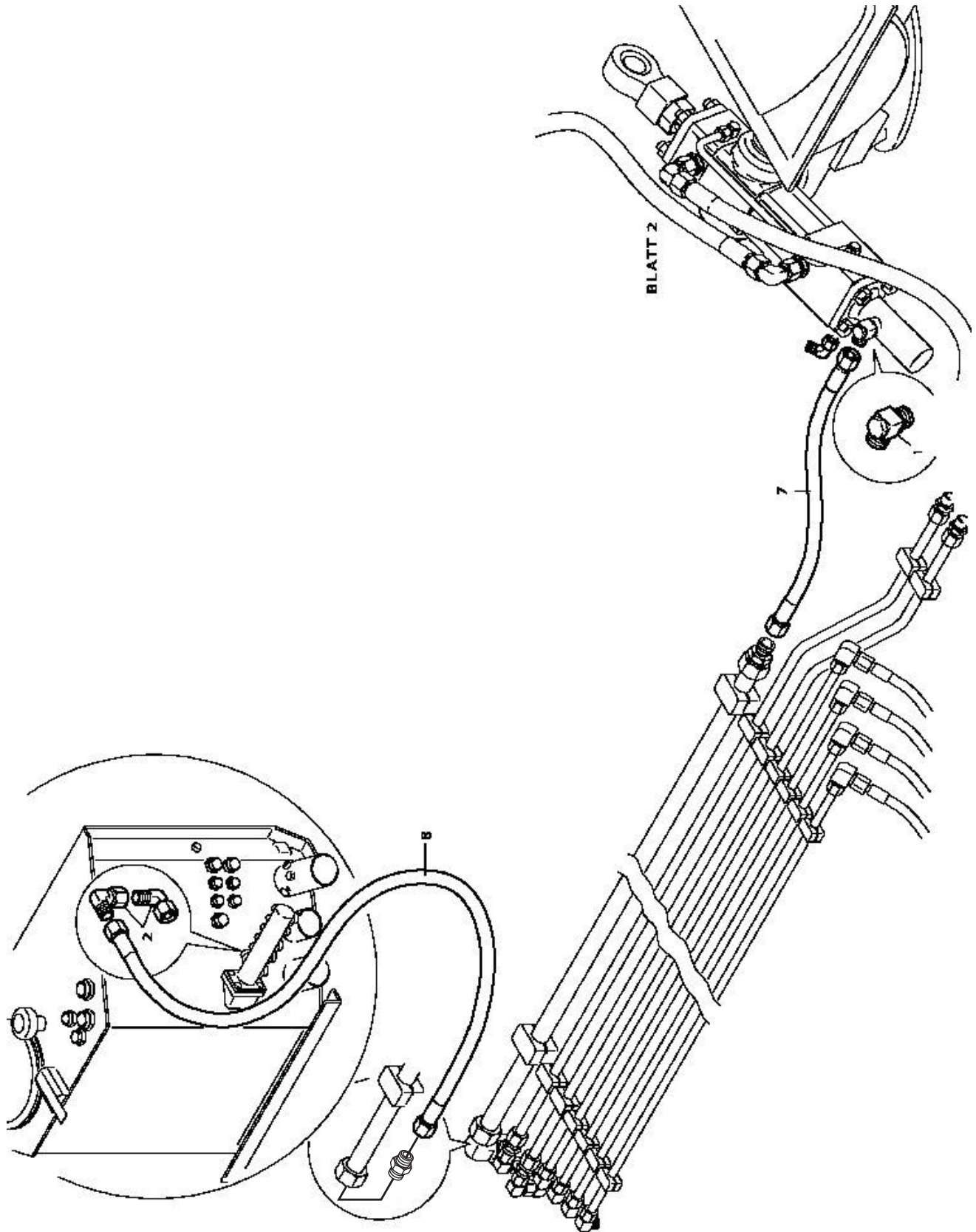



SCHWING
Stetter

SISTEMA HIDRAULICO DE LA VALVULA ROCK

SECCIÓN

4

Documento No.: 20924711 - 1

Pos.	Qt.	Descripción	Art. N°
1	1	CUERPO RACOR RSWS 20 SR	10008026
2	2	CUERPO RACOR EWSD 20 S.....	10018850
7	1	MANGUERA 350 BARS DN 16/4SP X 650	10025659
8	1	MANGUERA 350 BARS DN 16/4SP X 3400	10064294

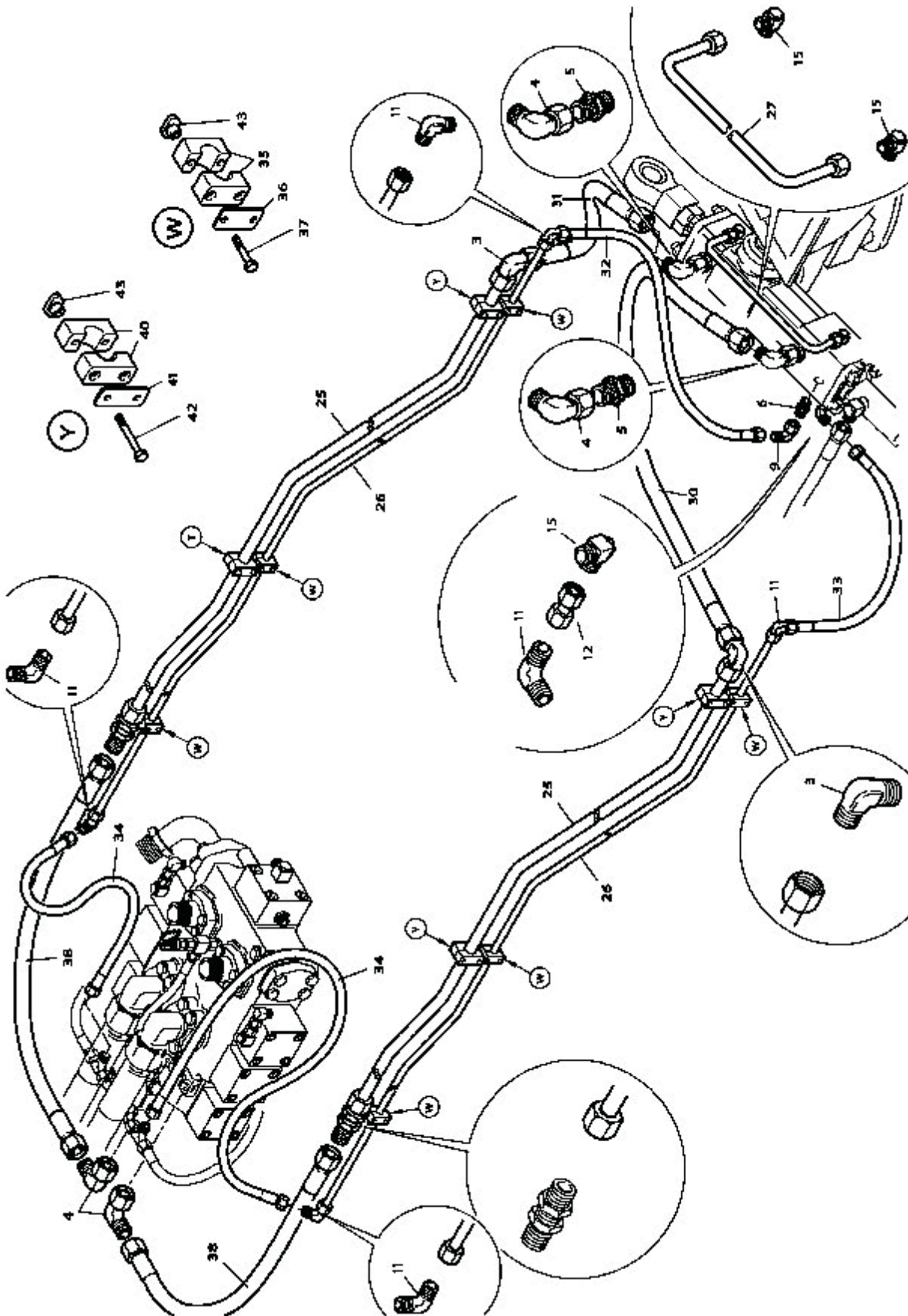



Pos.	Qt.	Descripción	Art. N°
3	2	CUERPO RACOR WS - 25 - S	10008099
4	4	CUERPO RACOR EWSD - 20 - S	10018417
5	2	CUERPO RACOR GES - 25 - SR	10008115
6	1	CUERPO RACOR GES 16 - SR-WD	10150334
9	1	CUERPO RACOR EWSD - 16 - S	10019122
11	5	CUERPO RACOR WS - 16 - S	10008087
12	1	CUERPO RACOR SNV - S 16	10164227
15	3	CUERPO RACOR RSWS 16 - SR	10008025
25	2	CODO.....	10200294
26	2	CODO.....	10202670
27	1	TUBO 16 X 538 / 2 X 90°	10144342
30	1	MANGUERA 20 X 1100	10049960
31	1	MANGUERA 20 X 800	10079398
32	1	MANGUERA 13 X 1100	10024672
33	1	MANGUERA 13X 550	10049902
34	2	MANGUERA 13 X 900	10018480
35	6	ABRAZADERA PARA TUBO 16,0	10006628
36	6	TAPA DE LA ABRAZAERA.....	10002481
37	12	TORNILLO M6 X 35 - DIN 931.....	10001227
38	2	MANGUERA 20 X 1200	10049961
40	4	ABRAZADERA PARA TUBO 25,0	10006621
41	2	TAPA DE LA ABRAZADERA	10002427
42	4	TORNILLO M10 X 60 DIN 933.....	10001888
43	12	TUERCA "T" 6MM C/ GOMA	10051700

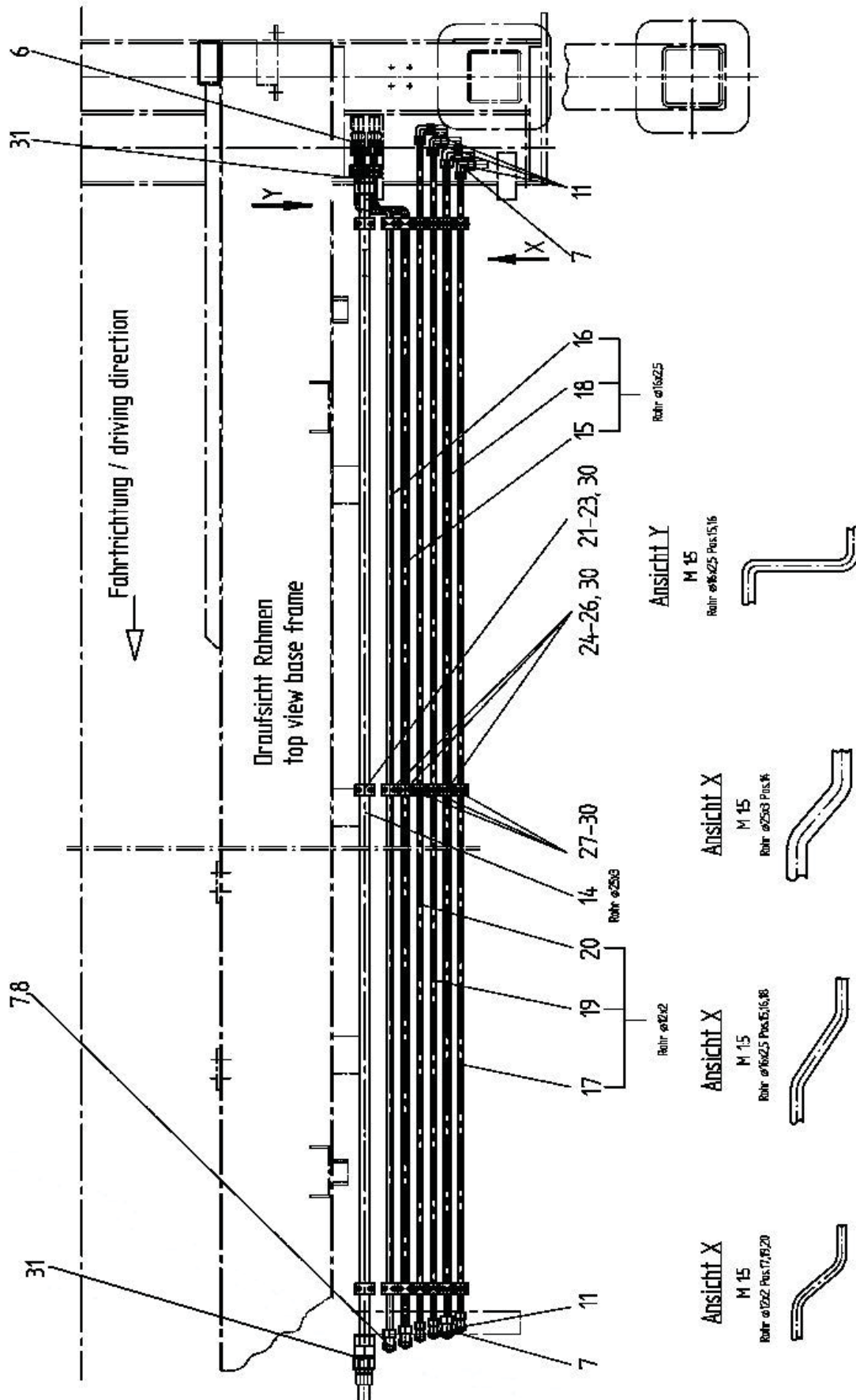

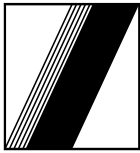

SCHWING
Stetter

TUBERÍA HIDRAULICA DEBAJO DE LA AREA DE CARGA

Documento No.: 20924709

SECCIÓN

4

Pos.	Qt.	Descripción	Art. Nº
4	2	ANILLO P-R 25 S	10001734
5	2	TUERCA DE RACOR M 25 S	10001738
6	2	CUERPO RACOR GS 16 S	10008088
7	1	CUERPO RACOR WS 16S	10008087
8	2	CUERPO RACOR GS 16 S / 12 L	10008132
9	6	ANILLO P-R 16 S	10001732
10	6	TUERCA DE RACOR M 16 S	10001743
11	3	CUERPO RACOR WS 12 L	10008084
12	6	ANILLO P-R 12 L / S	10001730
13	6	TUERCA DE RACOR M12 L	10001748
14	1	TUBO 25 X 2,5 X 3230	10169696
15	1	TUBO 16 X 2,5 X 3320	20924612
16	1	TUBO 16 X 2,5 X 3310	20924613
17	1	TUBO 12 X 2 X 3255	10167610
18	1	TUBO 16 X 2,5 X 3295	10201394
19	1	TUBO 12 X 2 X 3335	10167612
20	1	TUBO 12 X 2 X 3375	10167613
21	6	ABRAZADERA DN 25	10006625
22	3	TAPA DE LA ABRAZADERA	10002479
23	6	TORNILLO DIN 931 M 6 X 40-8.8	10001235
24	18	ABRAZADERA DN 16	10006628
25	9	TAPA DE LA ABRAZADERA	10002481
26	18	TORNILLO DIN 931 M 6 X 35-8.8	10001227
27	18	ABRAZADERA DN12	10006630
28	9	TAPA DE LA ABRAZADERA	10002483
29	18	TORNILLO DIN 931 M 6 X 30-8.8	10001223
30	42	TUERCA "T" M 6	10051700
31	2	CUERPO RACOR GS 25/20 S	10024716
40	1	CUERPO RACOR GS 16 S	10008088
50	3	CUERPO RACOR GS 12 L	10008083

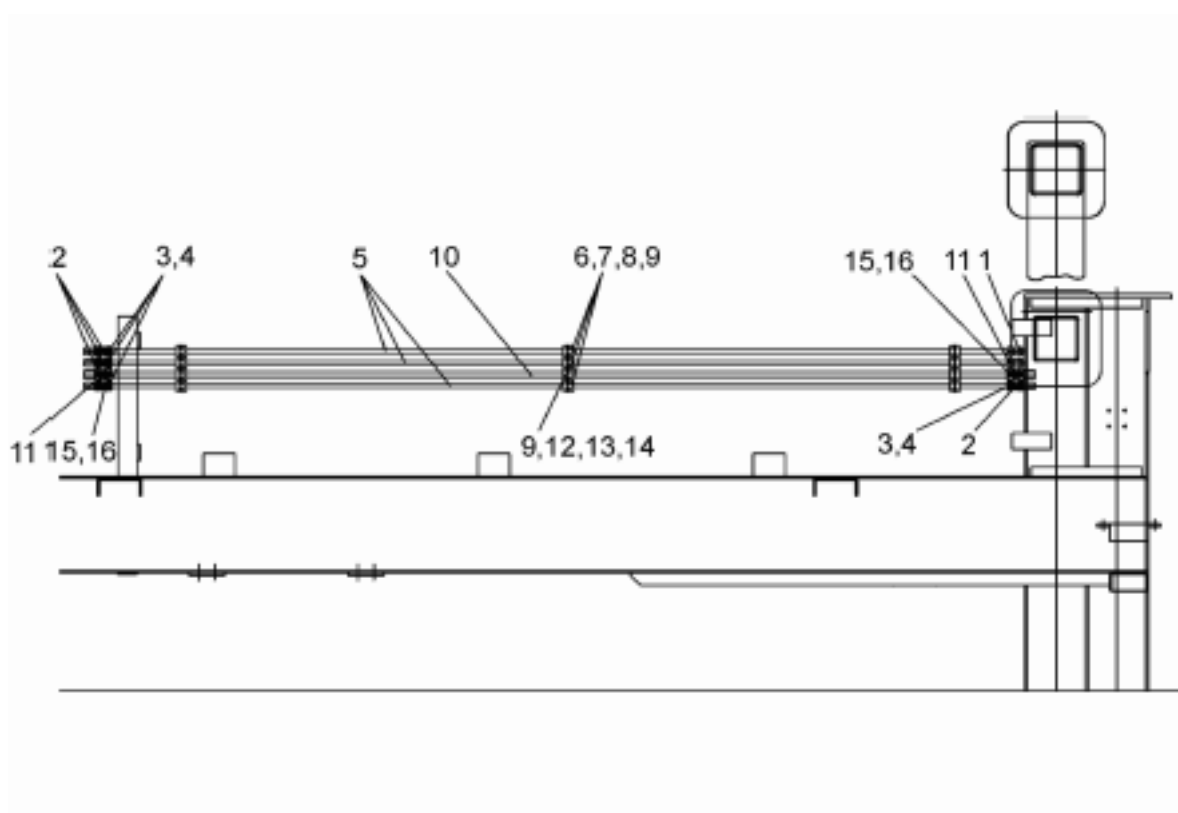



SCHWING
Stetter

**TUBERÍA DEBAJO DEL ARMARIO DE
HERRAMIENTAS**

Documento No.: 10201399

SECCION

4

Pos.	Qt.	Descripción	Art. N°
1	2	CUERPO RACOR WS 12 L	10008084
2	4	CUERPO RACOR GS 12 L	10008083
3	6	TUERCA P-R 12 L/S	10001730
4	6	TUERCA DE APIERTO M 12 L	10001748
5	3	TUBO 12 X 2 X 2820 DIN 2391-C.....	10167615
6	18	ABRAZADERA DN12	10006630
7	9	TAPA DE LA ABRAZADERA DP I A.....	10002483
8	18	TORNILLO DIN 931 M 6 X 30 - 8.8.....	10001223
9	24	TUERCA TM 6	10051700
10	1	TUBO 16 X 2,5 X 2820.....	10201395
11	2	CUERPO RACOR GS 16 S	10008088
12	6	ABRAZADERA DN 16	10006628
13	3	TAPA DE LA ABRAZADERA DP II	10002481
14	6	TORNILLO DIN 931 M 6 X 35 - 8.8.....	10001227
15	2	TUERCA P-R 16 S	10001732
16	2	TUERCA M 16 S	10001743

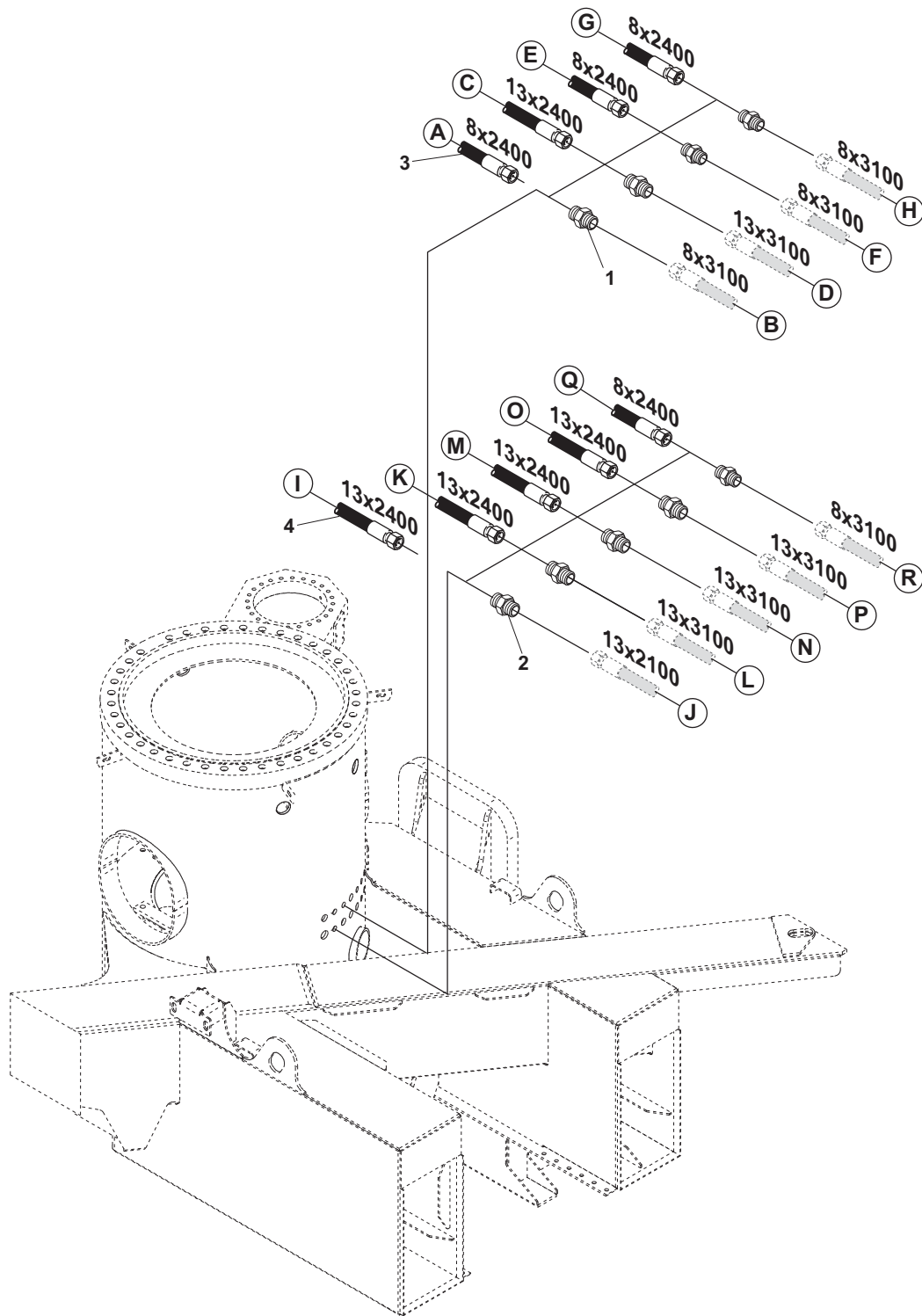



**SCHWING
Stetter**

MONTAJE DE LAS MANGUERAS

Documento No.: 10178364

SECCION

4

Pos.	Qt.	Descripción	Art. N°
1	5	CUERPO RACOR GSS - 12 L	10008109
2	4	CUERPO RACOR GSS - 16 S	10008112
3	5	MANGUERA 350BAR DN 8/2ST X 2400	10059237
4	4	MANGUERA 415BARS DN 12/4SP X 2400	10049913

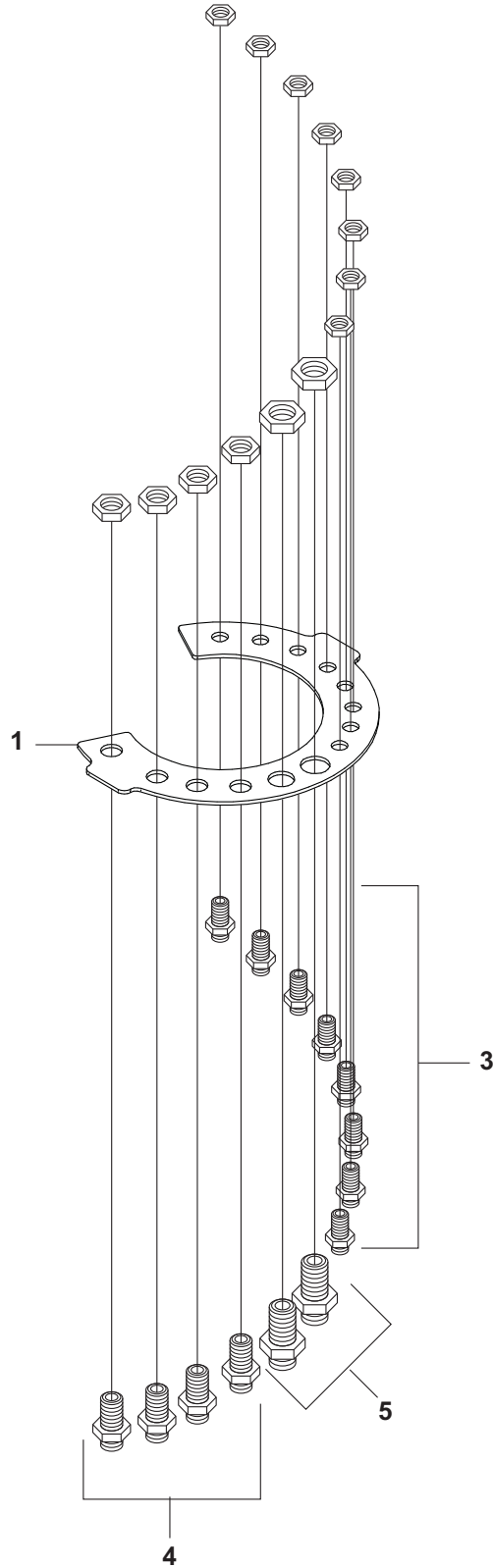



**SCHWING
Stetter**

SOPORTE DE LAS MANGUERAS - TORRE

Documento No.: 20924727

SECCION

4

Pos.	Qt.	Descripción	Art. No.
1	1	SOPORTE PARA SISTEMA HIDRÁULICO DE LA TORRE	20924726
3	8	CUERPO DE RACOR GSS 12 L	10008109
4	4	CUERPO DE RACOR GSS 16 S	10008112
5	1	CUERPO DE RACOR GSS 20 S	10008001



SCHWING
Stetter

CONJUNTO DE MANGUERAS HIDRAULICAS

Documento No.: 10166040

SECCION

4

Pos.	Qt.	Descripción	Art. N°
1	4	MANGUERA 350 BARS DN 12/4SP X 2400	10049913
2	5	MANGUERA 415 BARS DN 8/2ST X 2400.....	10059237
3	1	PLASTICO PROTECTOR	10183956

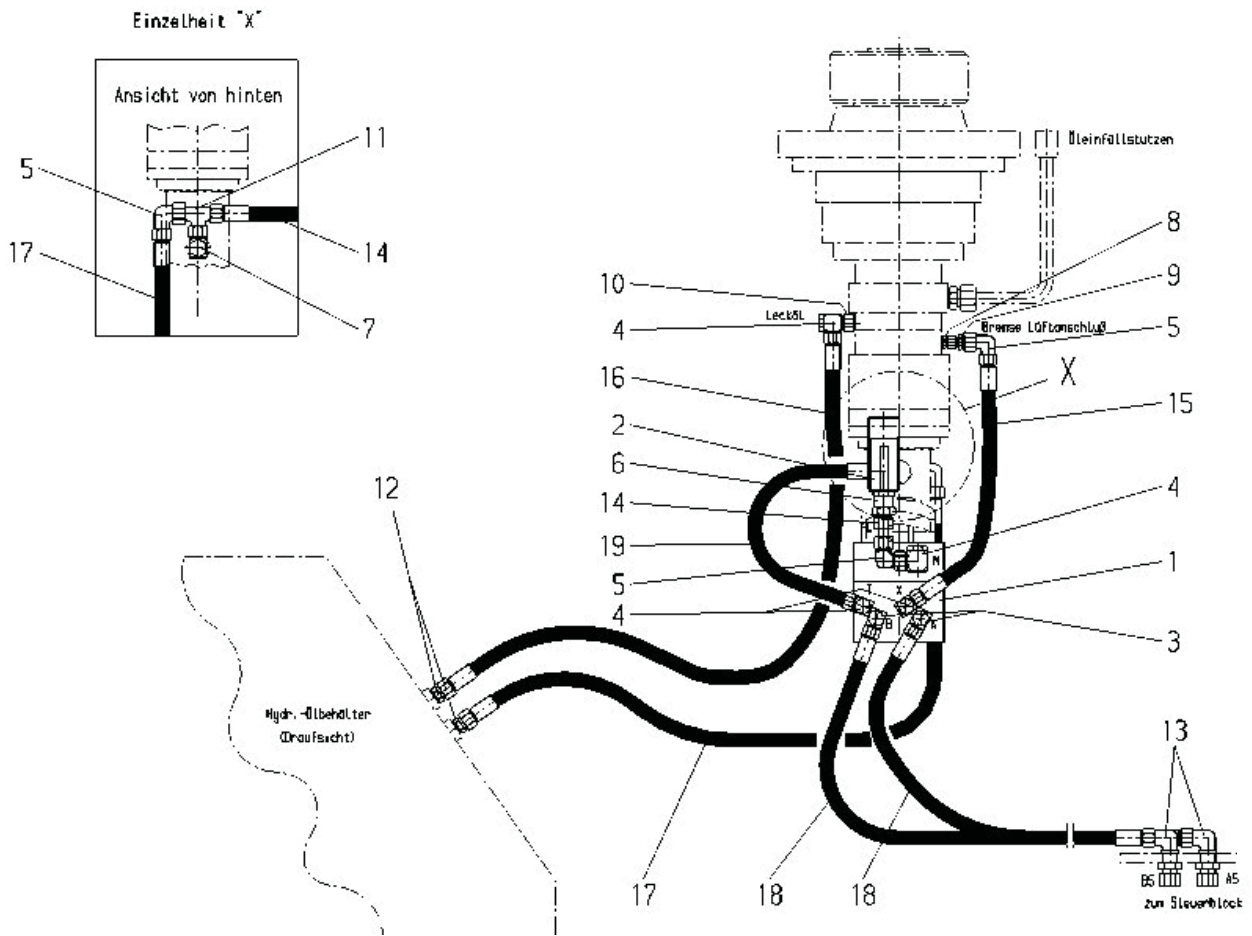



SCHWING
Stetter

**SISTEMA HIDRÁULICO DEL ACCIONAMIENTO
DEL GIRO**

Documento No.: 10160624

SECCIÓN

4

Pos.	Qt.	Descripción	Art. N°
1	1	VALVULA VBF - BVDP - G3/8 - 150	10141160
2	1	MANÓMETRO 16 BARS	10006546
3	2	CUERPO RACOR RSWS 12 L/R 3/8 A	10008022
4	4	CUERPO RACOR RSWS 12 L/R 1/4 A	10008023
5	3	CUERPO RACOR EWSD 12 L	10018570
6	1	CUERPO RACOR MAS 12 LR 1/2"	10008144
7	1	CUERPO RACOR RSWS 16 L/R 16 X 1,5	10008011
8	1	CUERPO RACOR GES 8 LM	10008066
9	1	CUERPO RACOR REDSD 8/12 L	10024587
10	1	REDUCCIÓN M 10 X 1	10134838
11	1	CUERPO RACOR ETSO 12 L	10019730
12	2	CUERPO RACOR GES 12 L/R	10009282
13	2	CUERPO RACOR WSS 12 L	10060879
14	1	CUERPO RACOR SNV 12 L	10144059
15	1	MANGUERA 350 BARS DN 8/2ST X 600	10025656
16	1	MANGUERA 350 BARS DN 8/2ST X 1000	10050174
17	1	MANGUERA 350 BARS DN 8/2ST X 1300	10050177
18	2	MANGUERA 350 BARS DN 8/2ST X 900	10018483
19	1	MANGUERA 350 BARS DN 8/2ST X 550	10050169

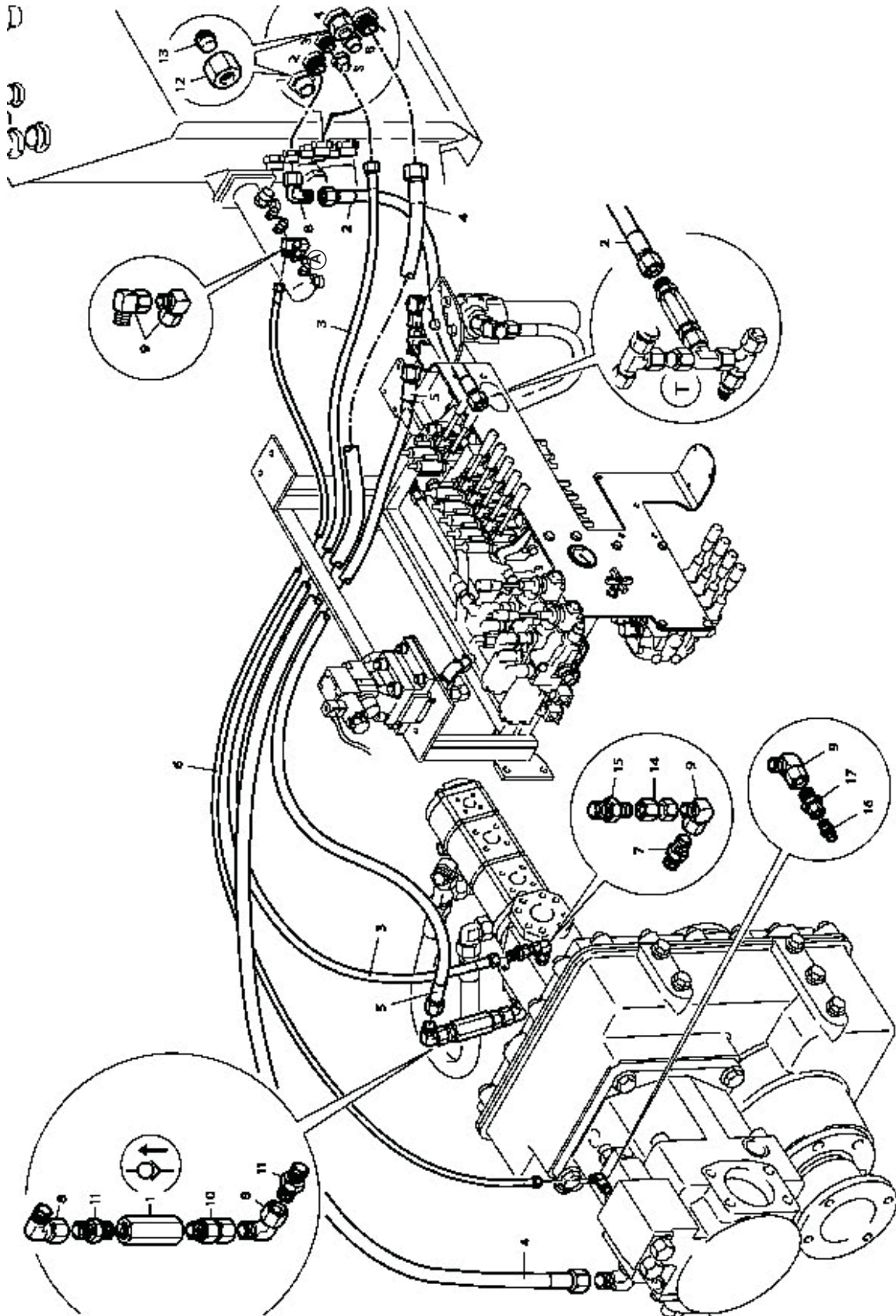



SCHWING
Stetter

SISTEMA HIDRAULICO DE ACCIONAMIENTO

SECCIÓN

4

Documento No.: 20924737

Pos.	Qt.	Descripción	Art. N°
1	1	VALVULA S 15.....	10003861
2	1	MANGUERA 350BARS DN 16/4SP X 1000	10049944
3	1	MANGUERA 415BARS DN 12/4SP X 2400	10049913
4	1	MANGUERA 350BARS DN 20/4SP X 2100	10013234
5	1	MANGUERA 350BARS DN 16/4SP X 2000	10049952
6	1	MANGUERA 350BAR DN 8/2ST X 1800	10058430
7	1	CUERPO RACOR GES 12 SR	10009266
8	3	CUERPO RACOR EWSD 20 S.....	10018850
9	4	CUERPO RACOR EWSD 12 L	10018570
10	1	CUERPO RACOR EGESD 20 SR-WD	10019728
11	2	CUERPO RACOR GES 20 SR	10008110
12	2	TUERCA M 20 S	10001741
13	2	OBTURADOR VSD 20 S M.MB.	10016789
14	1	CUERPO RACOR SNV 12 L.....	10144059
15	2	CUERPO RACOR GS 16 S/12 L	10008132
16	1	CUERPO RACOR GES 8 LM 14X1.5.....	10008061
17	1	CUERPO RACOR REDSDN 12/ 8 L.....	10008062

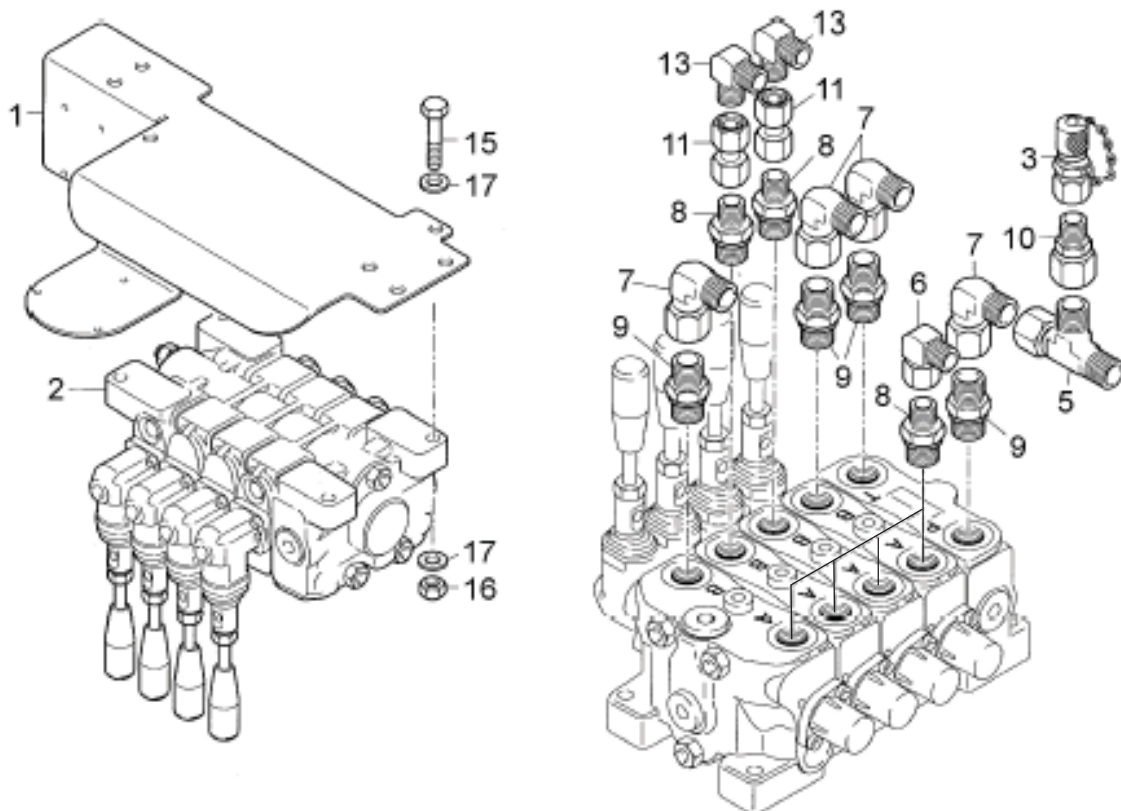



SCHWING
Stetter

SISTEMA HIDRÁULICO LADO IZQUIERDO

SECCIÓN

4

Documento No.: 10196517

Pos.	Qt.	Descripción	Art. N°
1	1	SOPORTE	10197124
2	1	BLOQUE DE MANDO	10199516
3	1	MINI-ACOPLAMIENTO	10163184
5	1	CUERPO RACOR ELSD 16 S	10018848
6	4	CUERPO RACOR EWSD 12 L	10018570
7	4	CUERPO RACOR EWSD 16 S	10019122
8	6	CUERPO RACOR GES 12 L/R 1/2	10030252
9	4	CUERPO RACOR GES 16 SR	10008108
10	1	CUERPO RACOR REDSD 16 S/12 L A3L	10019729
11	2	CUERPO RACOR SNV 12 L	10144059
13	2	CUERPO RACOR WS 12 L	10008084
15	4	TORNILLO DIN 933 M 8 X 45 - 8.8	10001826
16	4	TUERCA DIN 934 M 8	10001248
17	8	ARANDELA SKM 8 - DT320	10129842

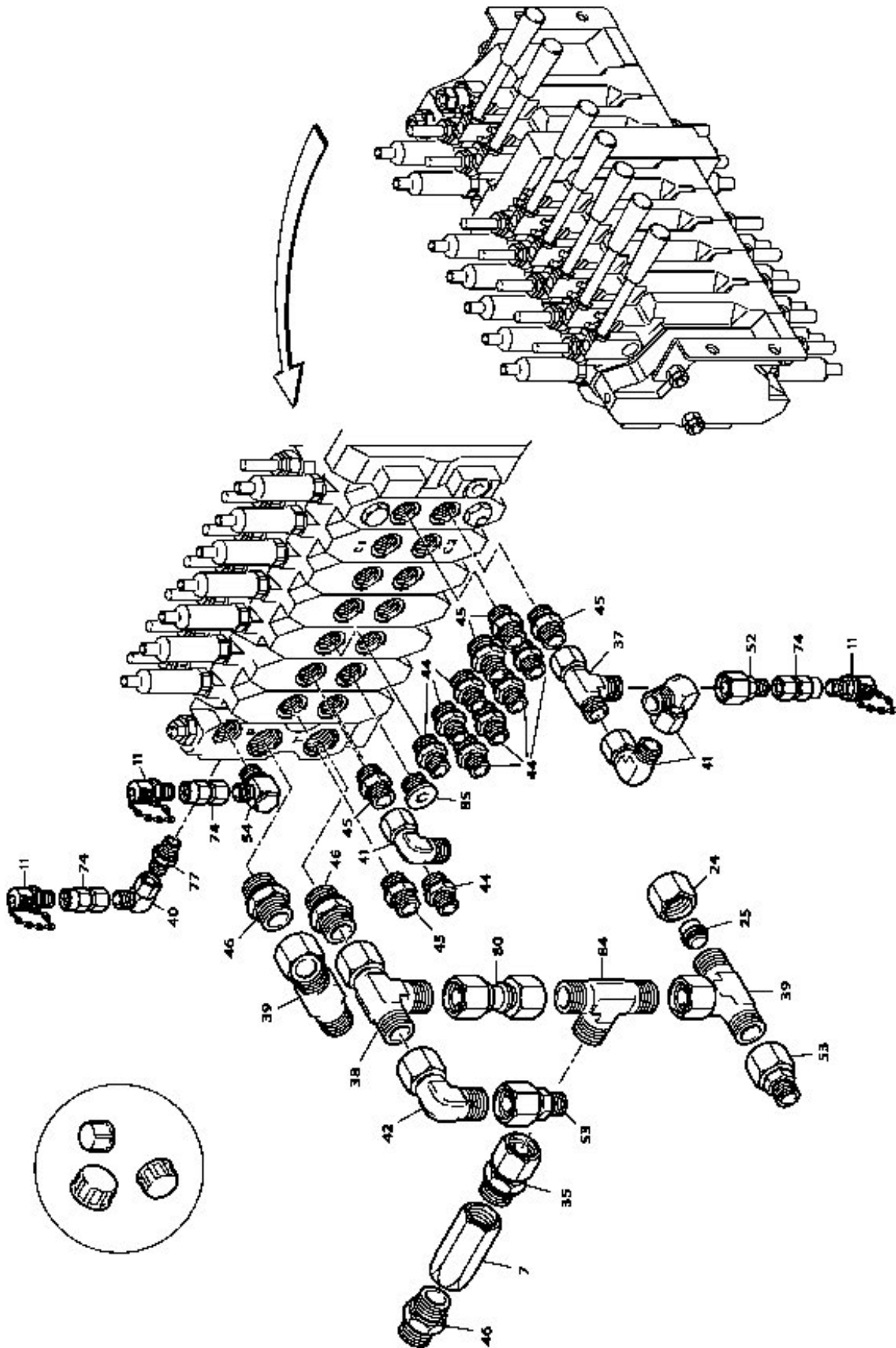

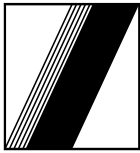

SCHWING
Stetter

**SISTEMA HIDRAULICA DEL MANDOS
LADO DERECHO**

Documento No.:20924651 - 1

SECCIÓN

4

Pos.	Qt.	Descripción	Art. N°
7	1	VALVULA VUC.....	10179191
11	3	TOMA DE PRESIÓN.....	10020459
24	1	TUERCA M 20 S.....	10001741
25	1	OBTURADOR VSD 20 S M.MB.....	10016789
35	1	CUERPO RACOR EGESD 20 SR-WD.....	10019728
37	1	CUERPO RACOR ELSD 16 S.....	10018848
38	1	CUERPO RACOR ELSD 20 S.....	10008033
39	2	CUERPO RACOR ETSD 20 S.....	10008041
40	1	CUERPO RACOR EWSD 12 L.....	10018570
41	3	CUERPO RACOR EWSD 16 S.....	10019122
42	1	CUERPO RACOR EWSD 20 S.....	10018850
44	8	CUERPO RACOR GES 12 L/R 1/2.....	10030252
45	5	CUERPO RACOR GES 16 SR.....	10008108
46	3	CUERPO RACOR GES 20 SR.....	10008110
52	1	CUERPO RACOR REDSD 16 S/12 L A3L.....	10019729
53	2	CUERPO RACOR REDSDN 20/16 S A3L.....	10018849
54	1	CUERPO RACOR RSWS 12 L/R 1/4 A.....	10008023
74	3	CUERPO RACOR EMASD 12 LR.....	10100549
77	1	CUERPO RACOR GES 12 L/R 1/4.....	10008100
80	1	CUERPO RACOR SNV 20 S.....	10163822
84	1	CUERPO RACOR TS 20 S.....	10008058
85	1	TAPÓN G 1/2 VS-WD.....	10044494

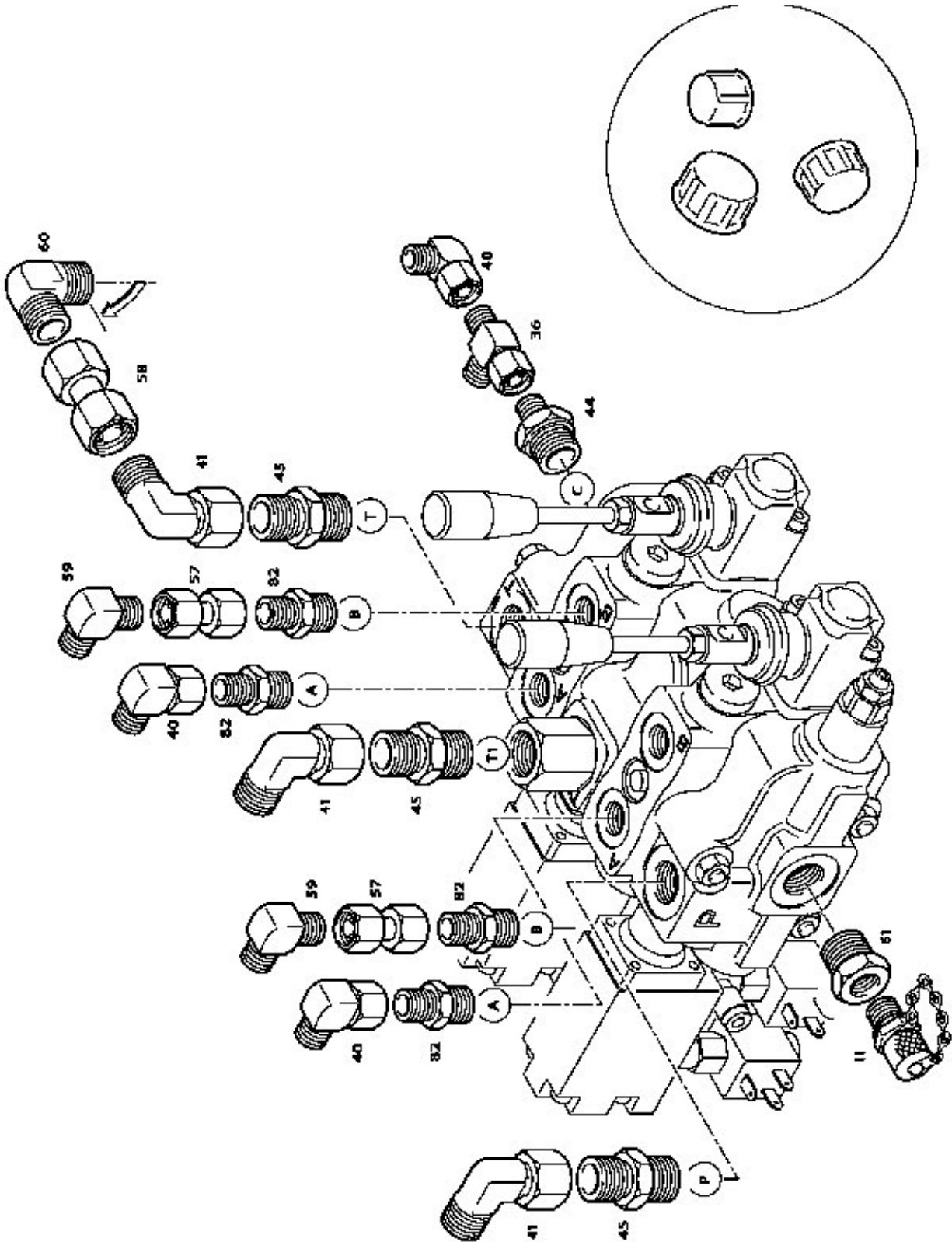



SCHWING
Stetter

**SISTEMA HIDRAULICA DEL MANDOS
LADO DERECHO**

Documento No.: 20924651 - 2

SECCIÓN

4

Pos.	Qt.	Descripción	Art. N°
11	1	TOMA DE PRESIÓN.....	10020459
36	1	CUERPO RACOR ELSD 12 L.....	10019121
40	3	CUERPO RACOR EWSD 12 L.....	10018570
41	3	CUERPO RACOR EWSD 16 S.....	10019122
44	1	CUERPO RACOR GES 12 L/R 1/2.....	10030252
45	3	CUERPO RACOR GES 16 SR.....	10008108
57	2	CUERPO RACOR SNV 12 L.....	10144059
58	1	CUERPO RACOR SNV 16 S.....	10164227
59	2	CUERPO RACOR WS 12 L.....	10008084
60	1	CUERPO RACOR WS 16 S.....	10008087
61	1	CUERPO RACOR RED-R 1/2" WD/R 1/4".....	10001581
82	4	CUERPO RACOR GES 12 LR-WD.....	10009282

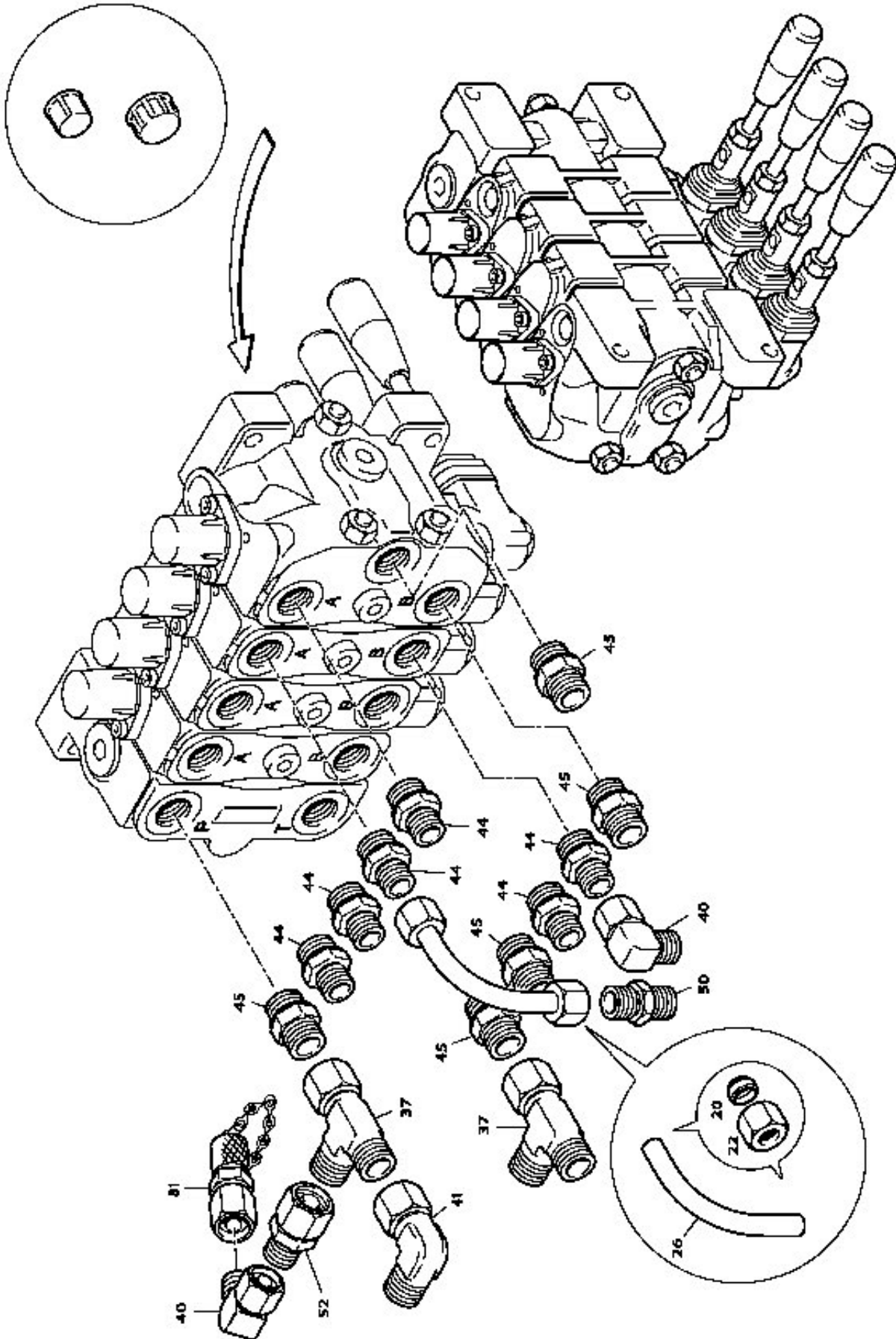
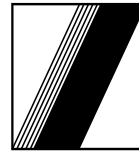



SCHWING
Stetter

**SISTEMA HIDRAULICA DEL MANDOS
LADO DERECHO**

Documento No.: 20924651 - 3

SECCIÓN

4

Pos.	Qt.	Descripción	Art. N°
20	2	ANILLO P-R 12 L/S	10001730
22	2	TUERCA M 12 L.....	10001748
26	1	TUBO 12 X 2 X 90 / 1X90°.....	10188209
37	2	CUERPO RACOR ELSD 16 S	10018848
40	2	CUERPO RACOR EWSD 12 L	10018570
41	1	CUERPO RACOR EWSD 16 S.....	10019122
44	6	CUERPO RACOR GES 12 L/R 1/2.....	10030252
45	5	CUERPO RACOR GES 16 SR	10008108
50	1	CUERPO RACOR GS 12 L	10008083
52	1	CUERPO RACOR REDSD 16 S/12 L A3L.....	10019729
81	1	MINI-ACOPLAMIENTO	10163184

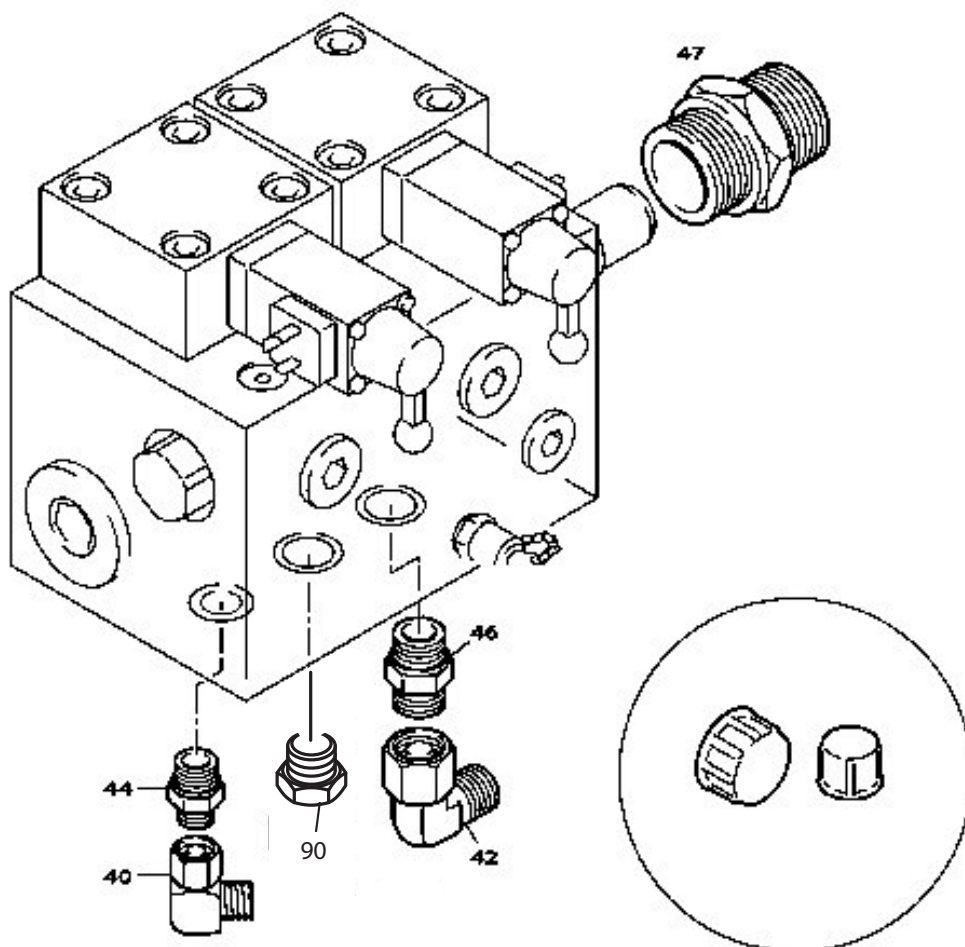



SCHWING
Stetter

**SISTEMA HIDRAULICA DEL MANDOS
LADO DERECHO**

Documento No.: 20924651 - 4

SECCIÓN

4

Pos.	Qt.	Descripción	Art. Nº
40	1	CUERPO RACOR EWSD 12 L	10018570
42	1	CUERPO RACOR EWSD 20 S	10018850
44	1	CUERPO RACOR GES 12 LR 1/2"	10030252
46	1	CUERPO RACOR GES 20 SR 3/4"	10008110
47	1	CUERPO RACOR GES 38 SR	10008118
90	1	BUJAO SEXT. INT. R. 3/4" - DIN-908-5.8.....	10001772

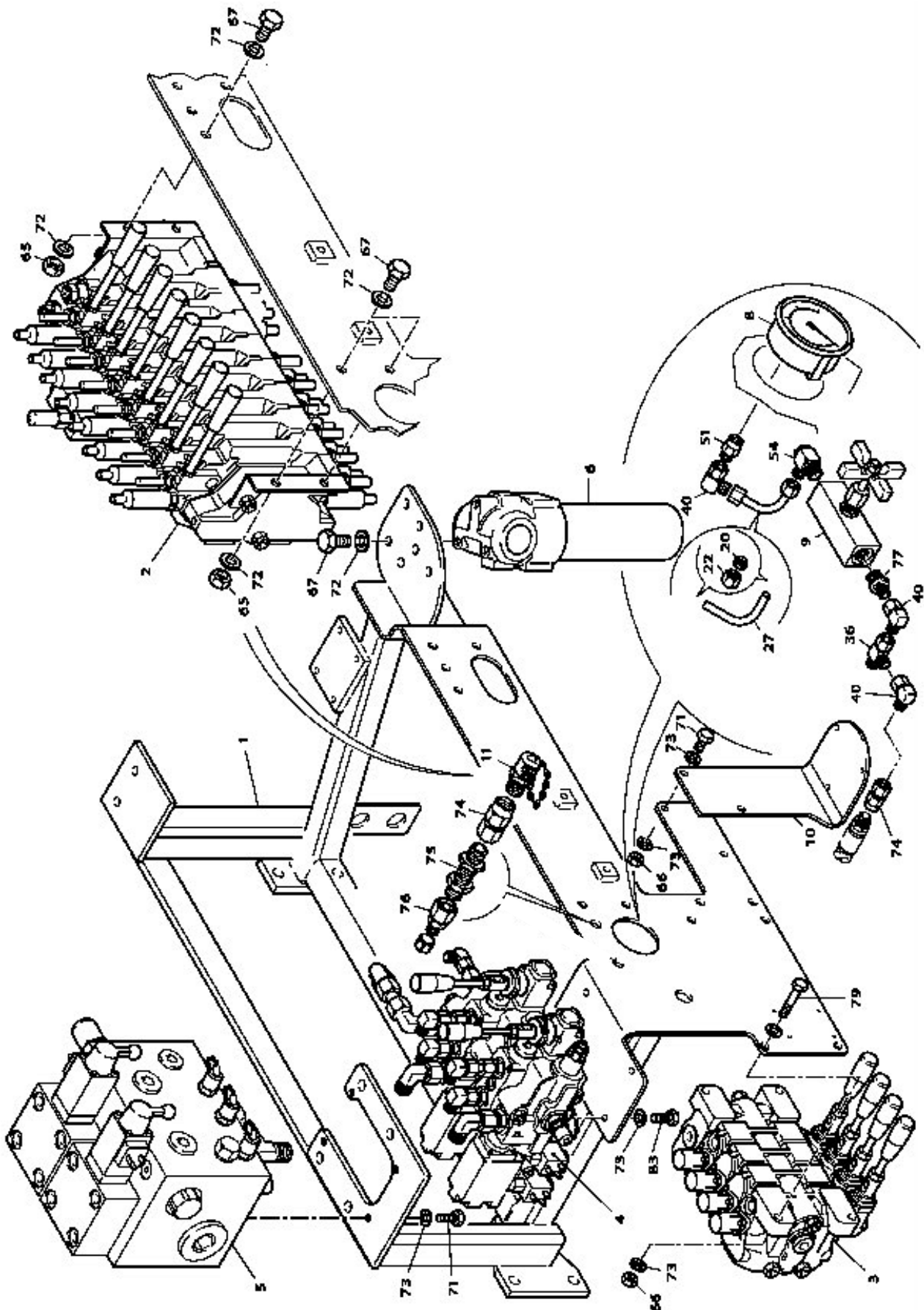

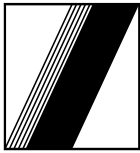

SCHWING
Stetter

**SISTEMA HIDRAULICA DEL MANDOS
LADO DERECHO**

Documento No.: 20924651 - 5

SECCIÓN

4

Pos.	Qt.	Descripción	Art. N°
1	1	SOPORTE.....	10207153
3	1	BLOQUE DE MANDO SDS100/4 CPL.....	10199515
2	1	BLOQUE DE MANDO VAL 1810-4355-013, 24.....	10171291
4	1	BLOQUE DE MANDO NG 08 DOUBLE,CPL.....	10200020
5	1	VALVULA 12V.....	10181606
6	1	FILTRO.....	10201918
8	1	FILTRO DE PRESIÓN 63 0- 400 BAR.....	10004662
9	1	VALVULA DE BLOQUE 9 MV 400 S.....	10004685
10	1	CHAPA G 408/01.....	10029080
11	1	TAPA DE PRESIÓN.....	10020459
14	1	SOPORTE.....	10206857
20	4	ANILLO P-R 12 L/S.....	10001730
22	4	TUERCA M 12 L.....	10001748
27	1	TUBO 12 X 2 X 98 / 1X90°.....	10023592
36	2	CUERPO RACOR ELSD 12 L.....	10019121
40	7	CUERPO RACOR EWSD 12 L.....	10018570
51	1	CUERPO RACOR MAS 12 LR.....	10008142
54	2	CUERPO RACOR RSWS 12 L/R 1/4 A.....	10008023
65	8	TUERCA DIN 934 M 10-8-A2C.....	10001250
66	6	TUERCA DIN 934 M 8-8-A2C.....	10001248
67	6	TORNILLO DIN 933 M 10 X 20-8.8-A2C.....	10001855
71	6	TORNILLO DIN 933 M 8 X 20-8.8-A2C.....	10001515
72	11	ARANDELA SKM 10-GT320.....	10129841
73	18	ARANDELA SKM 8-GT320.....	10129842
74	1	CUERPO RACOR EMASD 12 LR.....	10100549
75	1	CUERPO RACOR GSS 12 L.....	10008109
76	1	CUERPO RACOR REDSDN 12/ 8 L.....	10008062
77	2	CUERPO RACOR GES 12 L/R 1/4.....	10008100
79	4	TORNILLO DIN 933 M 8 X 40-8.8-A2C.....	10001822
87	4	TORNILLO DIN 912 M 12 X 45-8.8-A2C.....	10001193
88	4	ARANDELA SKZ 12-GT320.....	10138330
89	4	ARANDELA SKM 12-GT320.....	10129840
90	4	TUERCA DIN 934 M 12-10-GT500.....	10001255

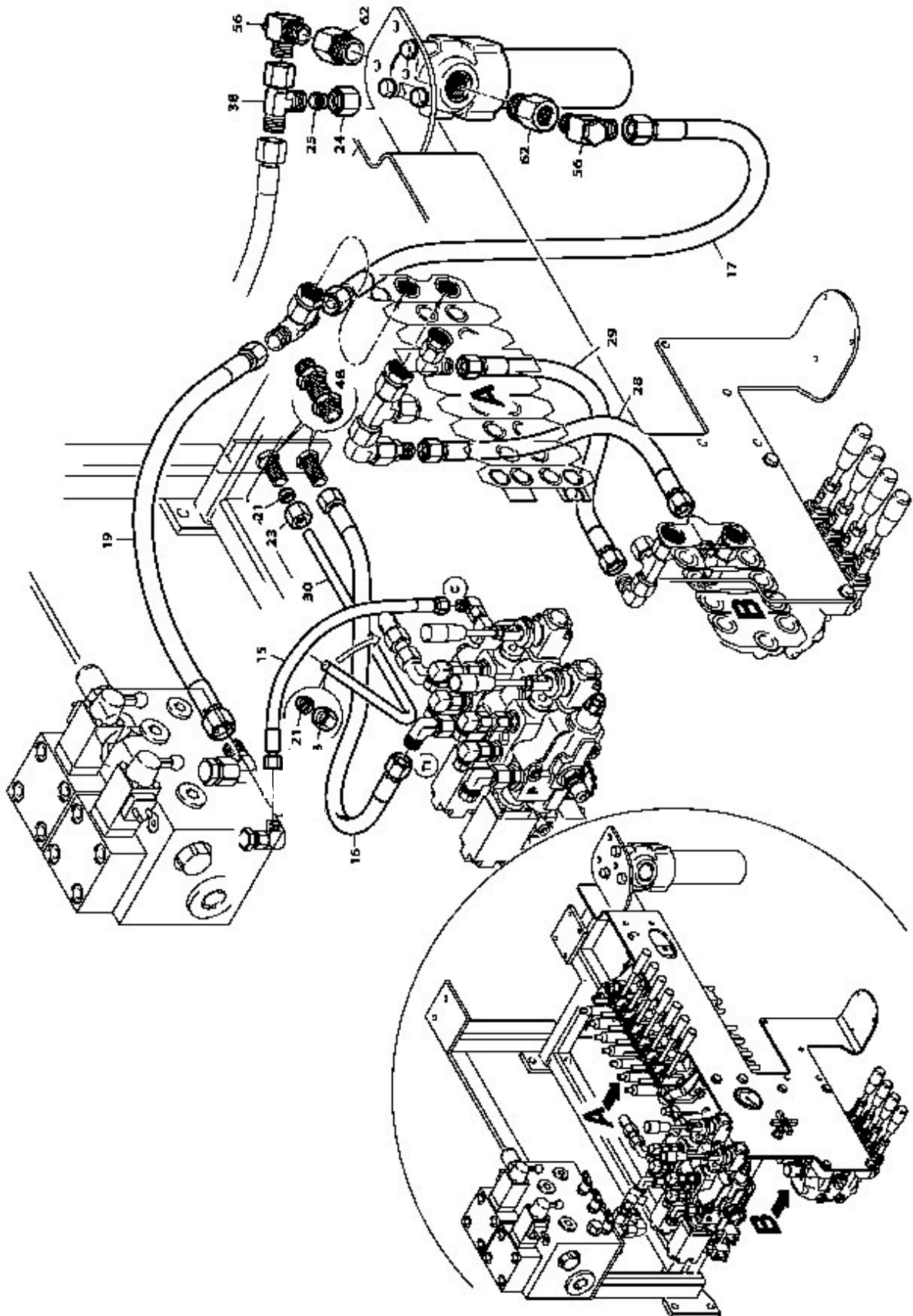



SCHWING
Stetter

**SISTEMA HIDRAULICA DEL MANDOS
LADO DERECHO**

Documento No.: 20924651-6

SECCIÓN

4

Pos.	Qt.	Descripción	Art. Nº
15	1	MANGUERA 350 BAR DN 8/2ST X 400	10050167
16	1	MANGUERA 415 BAR DN 12/4SP X 1000	10049905
17	1	MANGUERA 350 BAR DN 16/4SP X 550	10049941
19	1	MANGUERA 350 BAR DN 16/4SP X 500	10049940
21	2	ANILLO P-R 16 S	10001732
23	2	TUERCA M 16 S	10001743
24	1	TUERCA M 20 S	10001741
25	1	PLUG VSD 20	10016789
28	1	MANGUERA 415 BAR DN 12/4SP X 450	10200317
29	1	MANGUERA 350 BAR DN 12/4SP X 550	10049902
30	1	TUBO 16 X 2.5 X 826 / 1X90°	10201585
38	1	CUERPO RACOR ELSD 20 S	10008033
48	2	CUERPO RACOR GSS 16 S	10008112
56	2	CUERPO RACOR RSWS 20 SR-WD	10184664
62	2	PLUG RED-R 1-WD / R 3/4	10001505

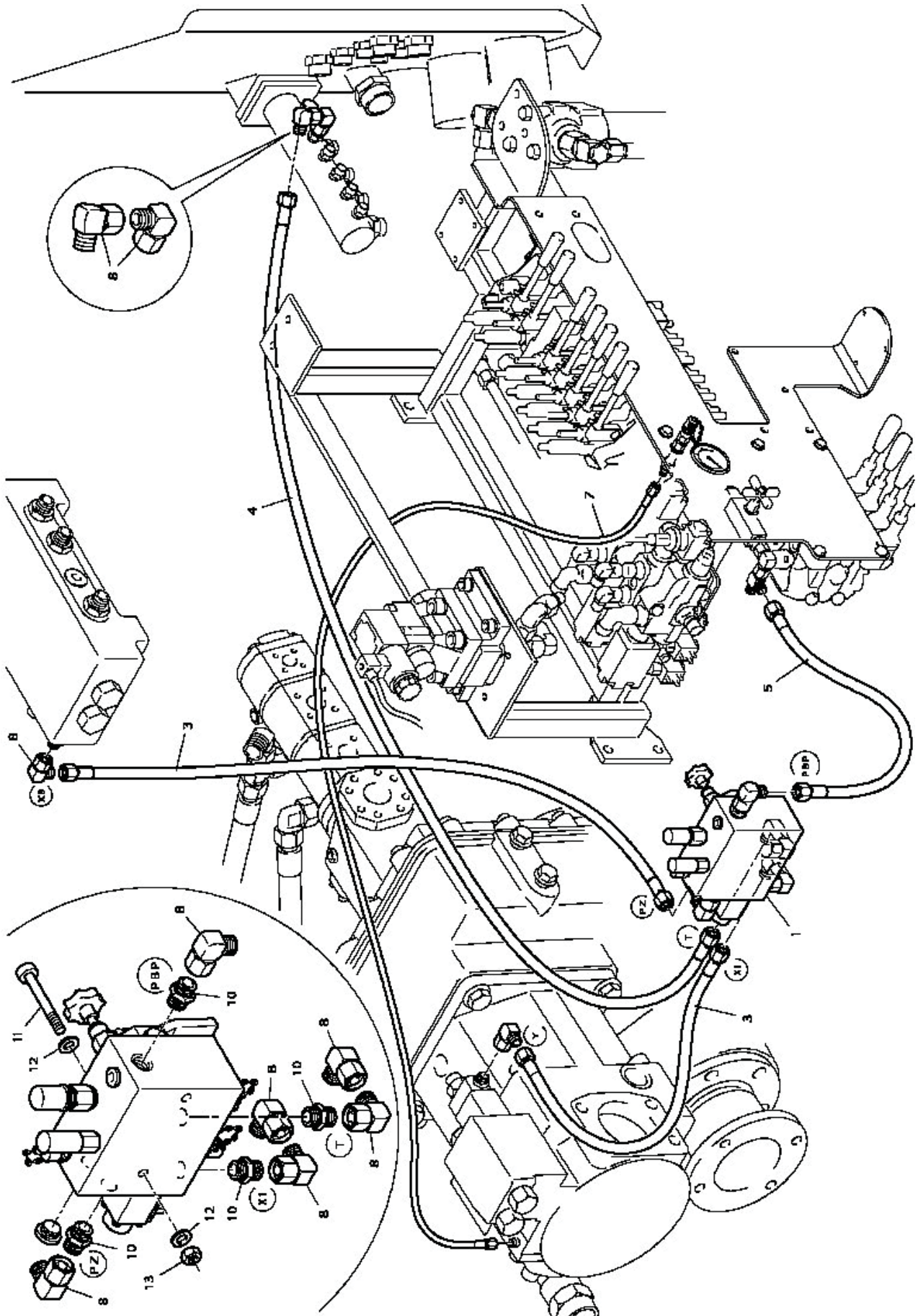



**SCHWING
Stetter**

SISTEMA HIDRAULICO DE LA VALVULA (24V)

SECCIÓN

4

Documento No.: 20924649

Pos	Qt.	Descripcion	Art. Nº
1	1	BLOQUE DE MANDO VBL FFEUH 24VG	10170561
3	2	MANGUERA 350 BAR DN 8/2ST X 2100	10050181
4	1	MANGUERA 350BARS DN 8/2ST X 1600.....	10018482
5	1	MANGUERA 350BARS DN 8/2ST X 450.....	10050168
7	1	MANGUERA DN 6/2ST X 1800	10162681
8	10	CUERPO RACOR EWSD 12 L	10018570
10	4	CUERPO RACOR GES 12 LR-WD.....	10114516
11	2	TORNILLO DIN 912 M 10 X 85 - 8.8.....	10001166
12	4	ARANDELA SKM 10	10129841
13	2	TUERCA DIN 934 M 10	10001250
20	1	CUERPO RACOR GES 8 LM	10008066

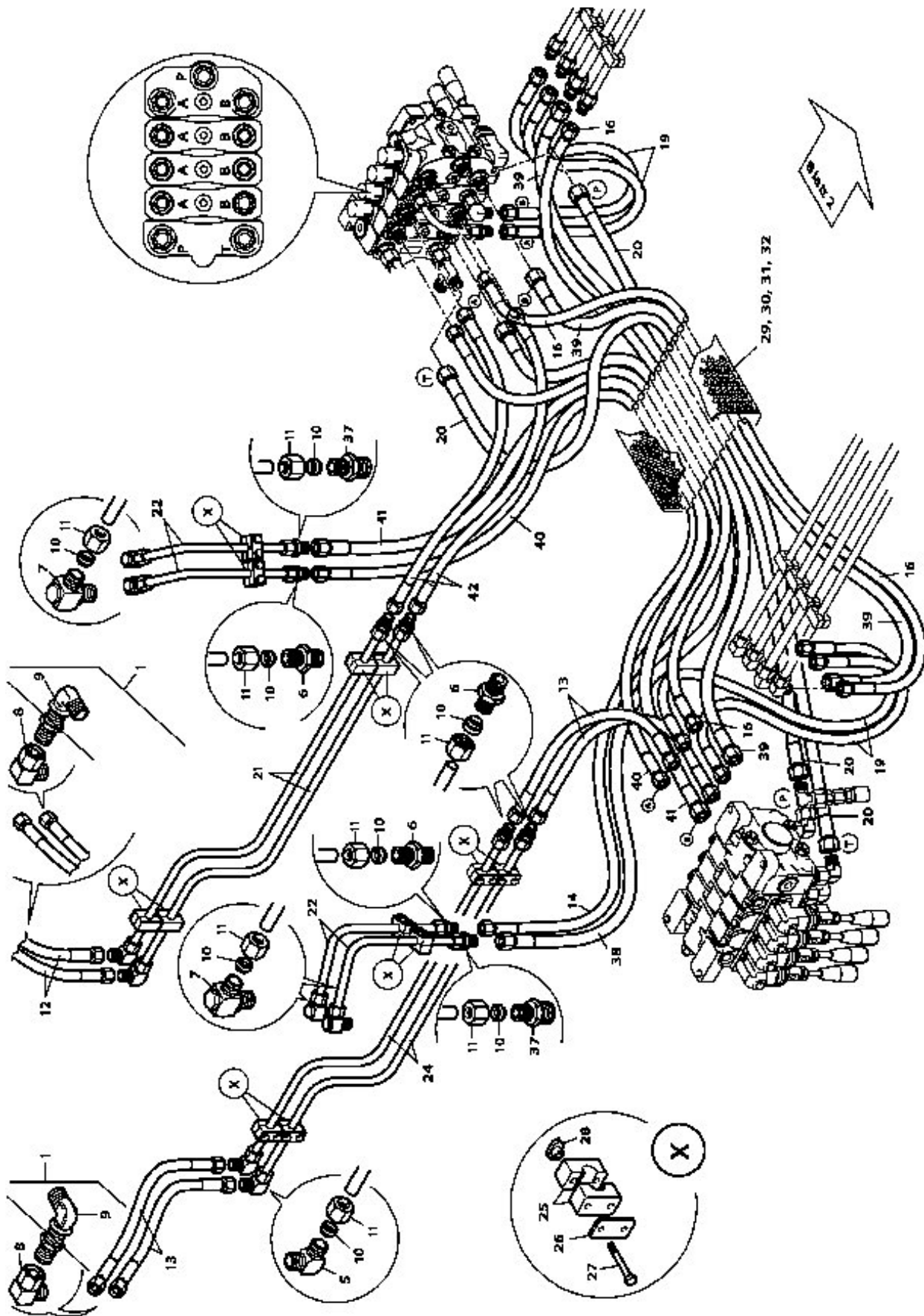



Pos.	Qt.	Descripción	Art. N°
1	1	SISTEMA HIDRAULICO DEL ESTABILIZADORES DELANTEROS	10167606
5	4	CUERPO RACOR WS 12 L	10008084
7	4	CUERPO RACOR RSWS 12 L/R 3/8.....	10008022
8	4	CUERPO RACOR EWSD 12 L	10018570
9	4	CUERPO RACOR WSS 12 L	10060879
10	8	ANILLO P-R 12 L/S	10001730
11	8	TUERCA M 12 L.....	10001748
12	2	MANGUERA 350BARS DN 8/2 ST X 600.....	10025656
13	4	MANGUERA 350BARS DN 8/2 ST X 900.....	10018483
14	1	MANGUERA 350BARS DN 8/2 ST X 3600.....	10134099
16	2	MANGUERA 350BARS DN 8/2 ST X 2400.....	10059237
19	4	MANGUERA 350BARS DN 8/2 ST X 550.....	10050169
20	2	MANGUERA 350BARS DN 13 X 2400	10049913
21	1	TUBO 12 X 2 1652 / 2 X 45°	20924604
22	2	TUBO 12 X 2 295 / 1 X 90°	20924603
24	1	TUBO 12 X 2 1600 / 2 X 24°	20924606
25	24	ABRAZADERA DN12.....	10006630
26	12	TAPA DE LA ABRAZADERA	10002483
27	24	TORNILLO DIN 931 M 6 X 30 - 8.8.....	10001223
28	24	TUERCA TM 6	10051700
29	1	REJILLA PARA LAS MANGUERAS HIDRÁULICAS	10168530
30	4	ARANDELA SKM 8-DT320	10129842
31	4	TORNILLO DIN 933 M 8 X 10 - 8.8.....	10001793
32	1	PROTECCIÓN	30361946
37	2	CUERPO RACOR GS 16 S/12 L	10008132
38	1	MANGUERA 415 BARS DN 12/4 SP X 3600	10064293
39	2	MANGUERA 415 BARS DN 12/4 SP X 2400	10049913
40	1	MANGUERA 350 BARS DN 8/2 ST X 3600.....	10134099
41	1	MANGUERA 415 BARS DN 12/4 SP X 3600	10064293
42	2	MANGUERA 350 BARS DN 8/2 ST X 1000.....	10050174

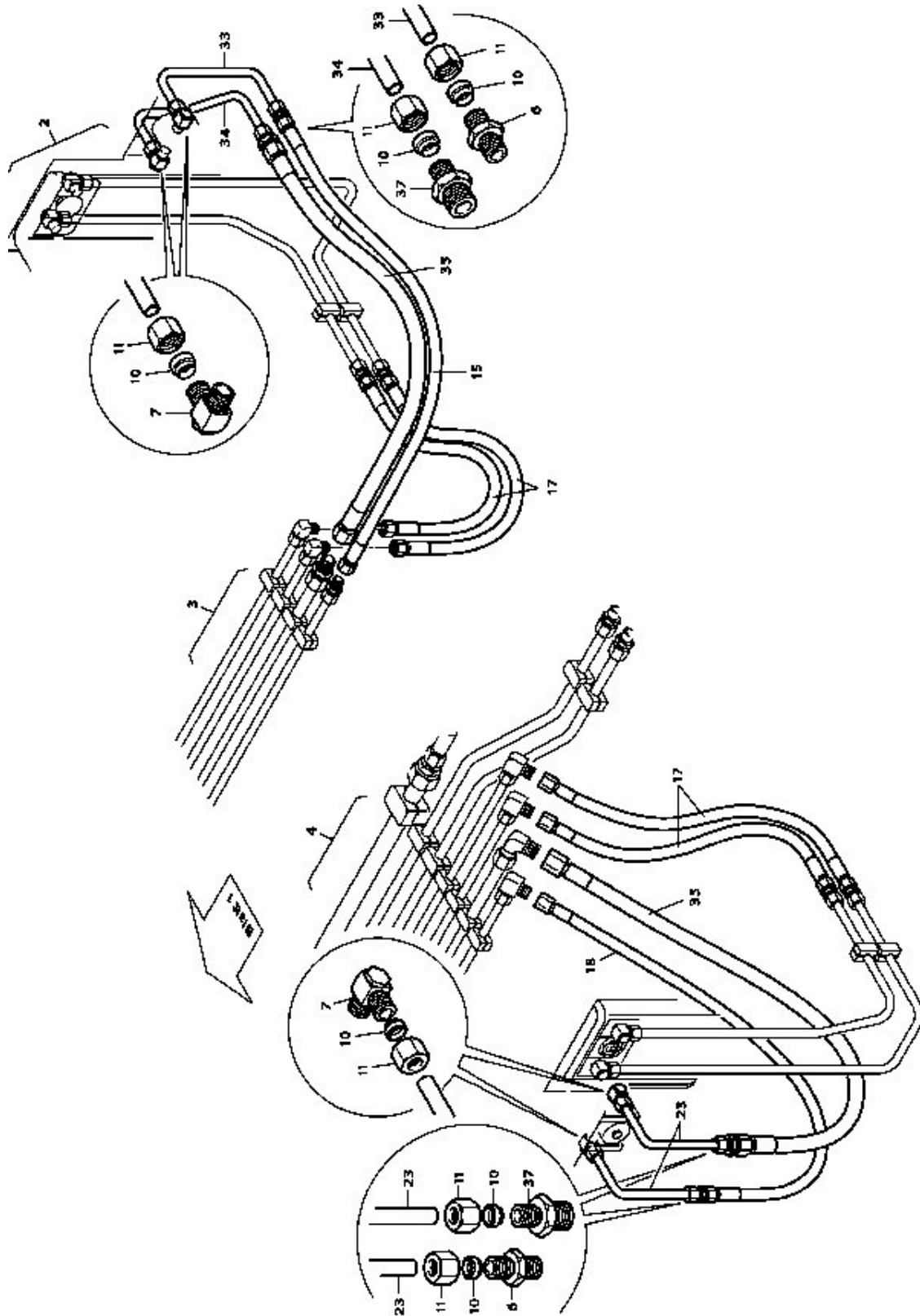

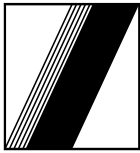

SCHWING
Stetter

SISTEMA HIDRAULICO

Documento No.: 20924736-2

SECCIÓN

4

Pos.	Qt.	Descripción	Art. N°
2	1	SISTEMA HIDRAULICO DEL ESTABILIZADORES TRASERO	10167605
3	1	TUBERÍA DEBAJO DEL ARMARIO DE HERRAMIENTAS	10201399
4	1	TUBERÍA DEBAJO DE LA AREA DE CARGA	20924709
6	12	CUERPO RACOR GS 12 L	10008083
7	4	CUERPO RACOR RSWS 12 L/R 3/8 A	10008022
10	8	ANILLO P-R 12 L/S	10001730
11	8	TUERCA M 12 L	10001748
15	1	MANGUERA 350 BARS DN 8/2 ST X 500	10025113
17	4	MANGUERA 350 BARS DN 8/2 ST X 1800	10058430
18	1	MANGUERA 350 BARS DN 8/2 ST X 400	10050167
23	2	TUBO 12 X 2 X 120 / 1 X 90°	20924608
33	1	TUBO 12 X 2 X 283 / 2 X 90°	10201235
34	1	TUBO 12 X 2 X 313/ 2 X 90°; 1 X 30°	20924609
35	2	MANGUERA 415 BARS DN 12/4 SP X 400	10049900
37	2	CUERPO RACOR GS 16 S/12 L	10008132

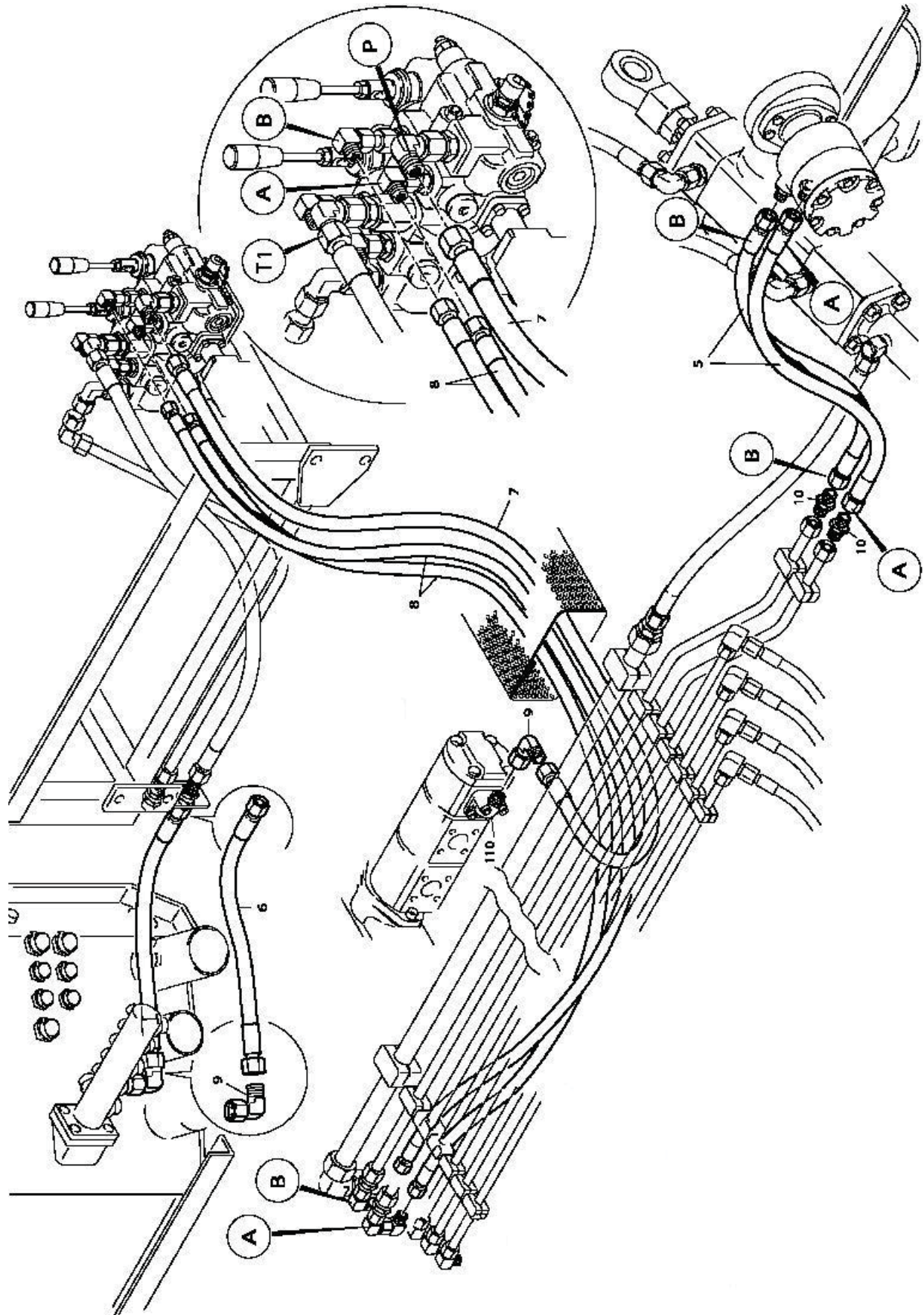



**SCHWING
Stetter**

SISTEMA HIDRAULICO DEL AGITADOR

Documento No.: 20924710

SECCIÓN

4

Pos.	Qt.	Descripción	Art. Nº
5	2	MANGUERA 415 BARS DN 12/4SP X 700	10049904
6	1	MANGUERA 415 BARS DN 12/4SP X 900	10018480
7	1	MANGUERA 415 BARS DN 12/4SP X 3200	10081340
8	2	MANGUERA 350 BARS DN 8/2ST X 2400.....	10059237
9	1	CUERPO RACOR EWSD 16 S.....	10019122
10	2	CUERPO RACOR GS 16 S	10008088
100	1	MANGUERA 415 BARS DN 12/4SP X 800	10062202
110	1	CUERPO RACOR EWSD 16 S.....	10019122

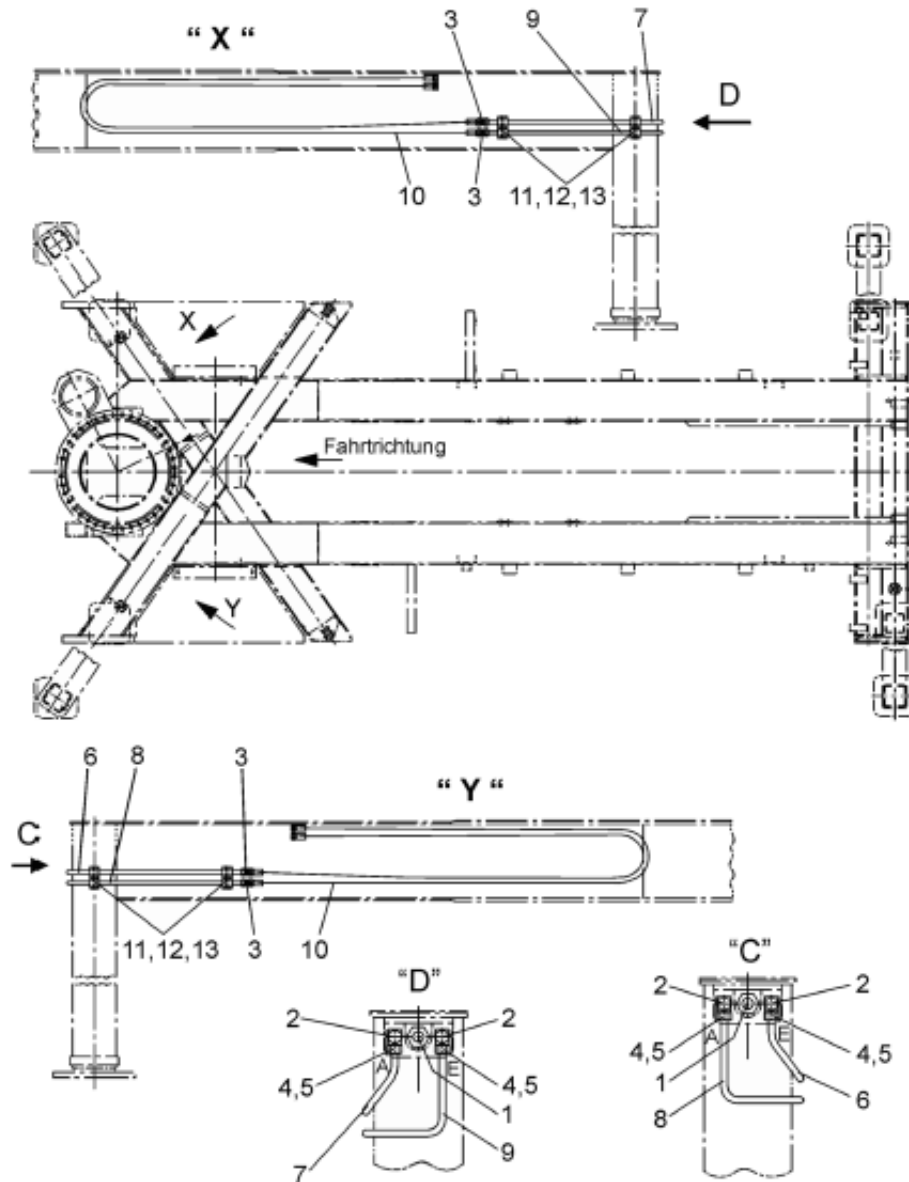



SCHWING
Stetter

**SISTEMA HIDRÁULICO DE LOS
ESTABILIZADORES DELANTEROS**

Documento No.: 10167606

SECCIÓN

4

Pos.	Qt.	Descripción	Art. N°
1	2	VALVULA REPB - 10 - 1	10197592
2	4	CUERPO RACOR RSWS 12 - LR 1/4"	10008023
3	4	CUERPO RACOR GS 12 L	10008083
4	8	ANILLO P-R 12 L/S	10001730
5	8	TUERCA M 12 L	10001748
6	1	TUBO 12 X 600 - 90° A 130 EL A 140	30326681
7	1	TUBO 12 X 500 - 90° A 100 EL 30° A 110	30326679
8	1	TUBO 12 X 500 - 90° A 100 EL 30° A 110	30326680
9	1	TUBO 12 X 600 - 90° A 130 EL A 140	30326678
10	2	MANGUERA 6 X 2900	10128163
11	16	ABRAZADERA DN 12	10006630
12	16	TORNILLO DIN 931 M 6 X 30 - 8.8	10001575
13	16	ARANDELA 6,40 DIN 9021	10001371

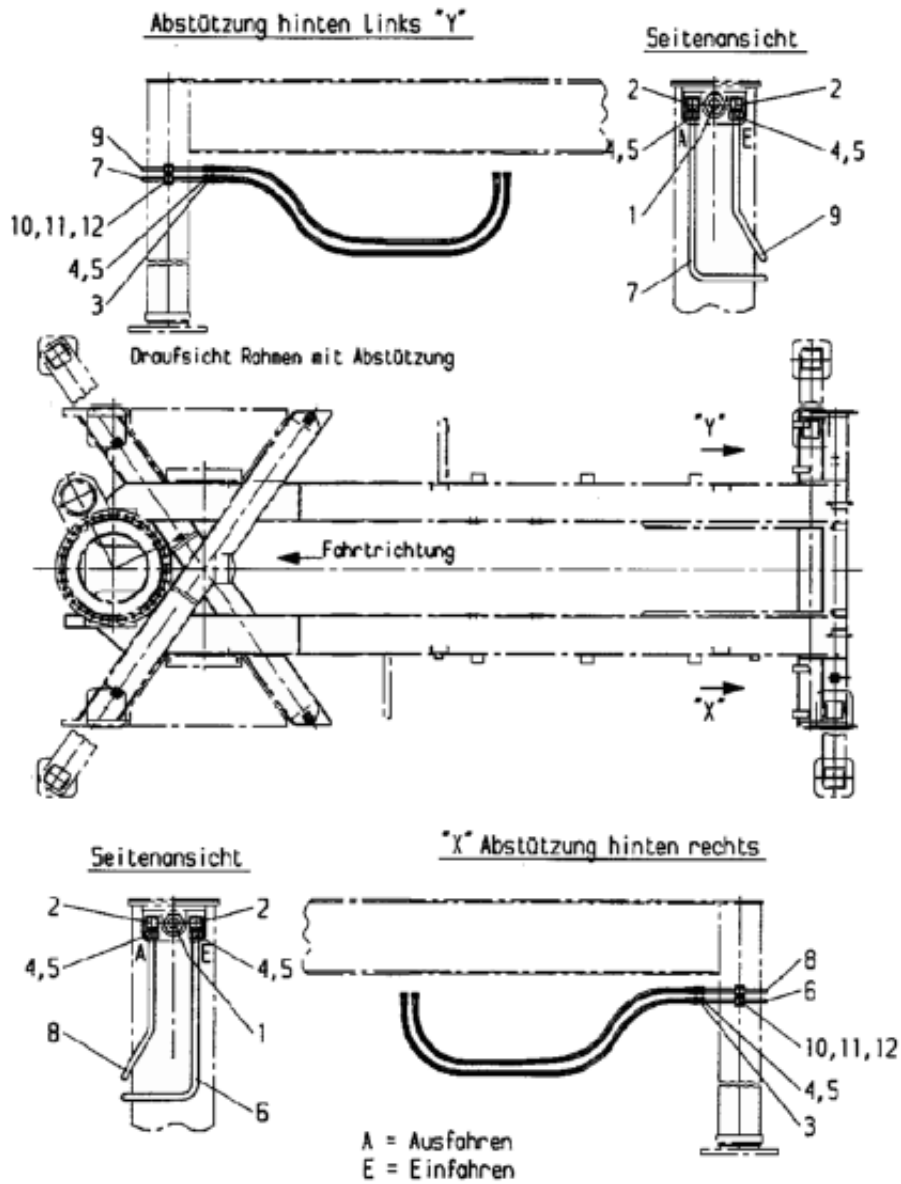



SCHWING
Stetter

**SISTEMA HIDRÁULICO DE LOS
ESTABILIZADORES TRASEROS**

Documento No.: 10167605

SECCIÓN

4

Pos.	Qt.	Descripción	Art. N°
1	2	VALVULA REPB - 10 - 1	10197592
2	4	CUERPO RACOR RSWS 12 - LR 1/4"	10008023
3	4	CUERPO RACOR GS 12 L	10008083
4	8	ANILLO P-R 12 L/S	10001730
5	8	TUERCA M 12 L	10001748
6	1	TUBO 12 X 600 - 90° A 130 EL A 140	30326681
7	1	TUBO 12 X 500 - 90° A 100 EL 30° A 110	30326679
8	1	TUBO 12 X 500 - 90° A 100 EL 30° A 110	30326680
9	1	TUBO 12 X 600 - 90° A 130 EL A 140	30326678
10	12	ABRAZADERA DN12	10006630
11	8	TORNILLO DIN 933 M 6 X 30 - 8.8	10001768
12	4	TAPA DE LA ABRAZADERA	10002483

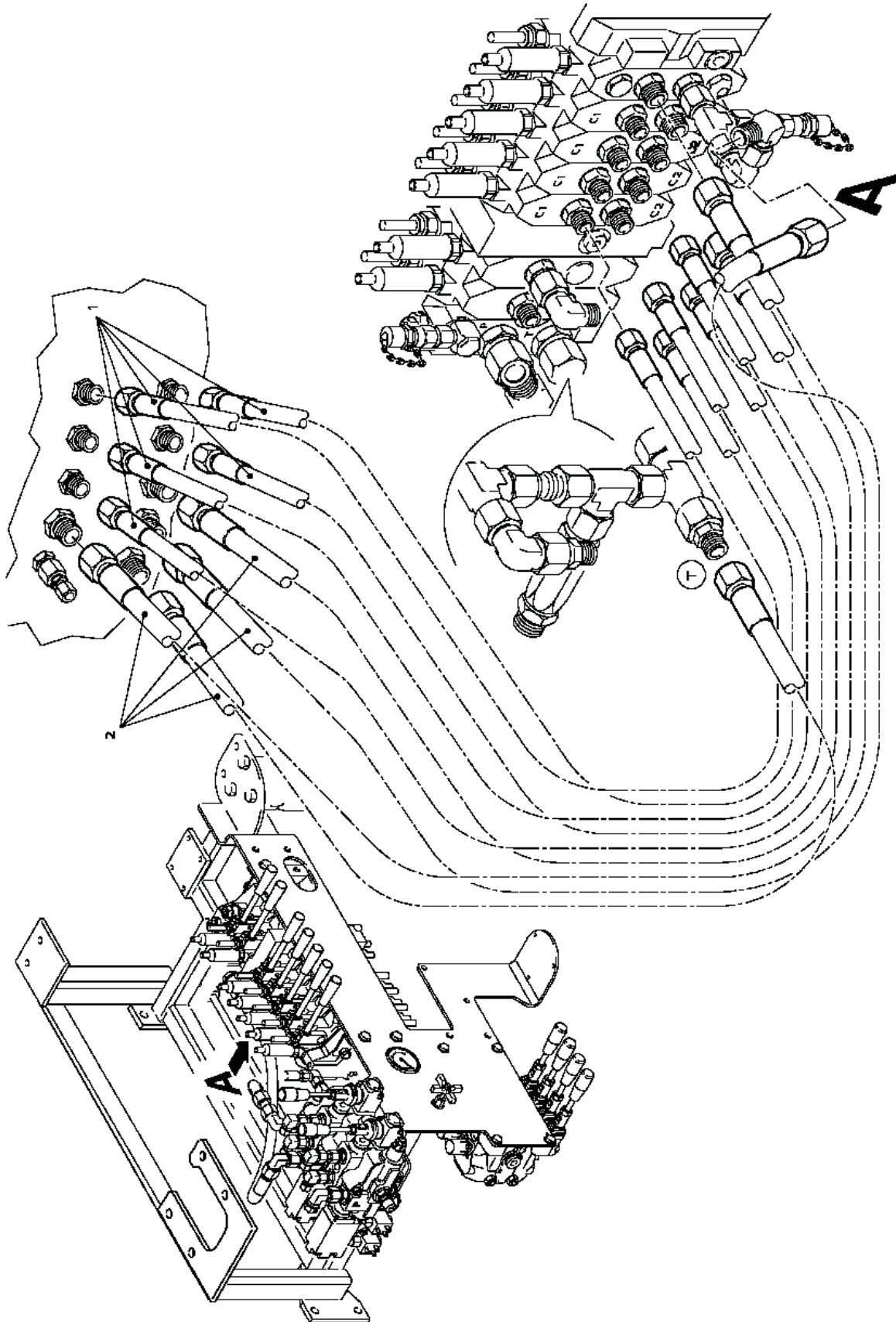



SCHWING
Stetter

**SISTEMA HIDRÁULICO DE LA COLUMNA
DE GIRO**

Documento No.: 10201656

SECCIÓN

4

Pos.	Qt.	Descripción	Art. N°
1	5	MANGUERA 350 BARS DN 8/2 ST X 3100.....	30365915
2	4	MANGUERA 415 BARS DN 12/4SP X 3100	20988488

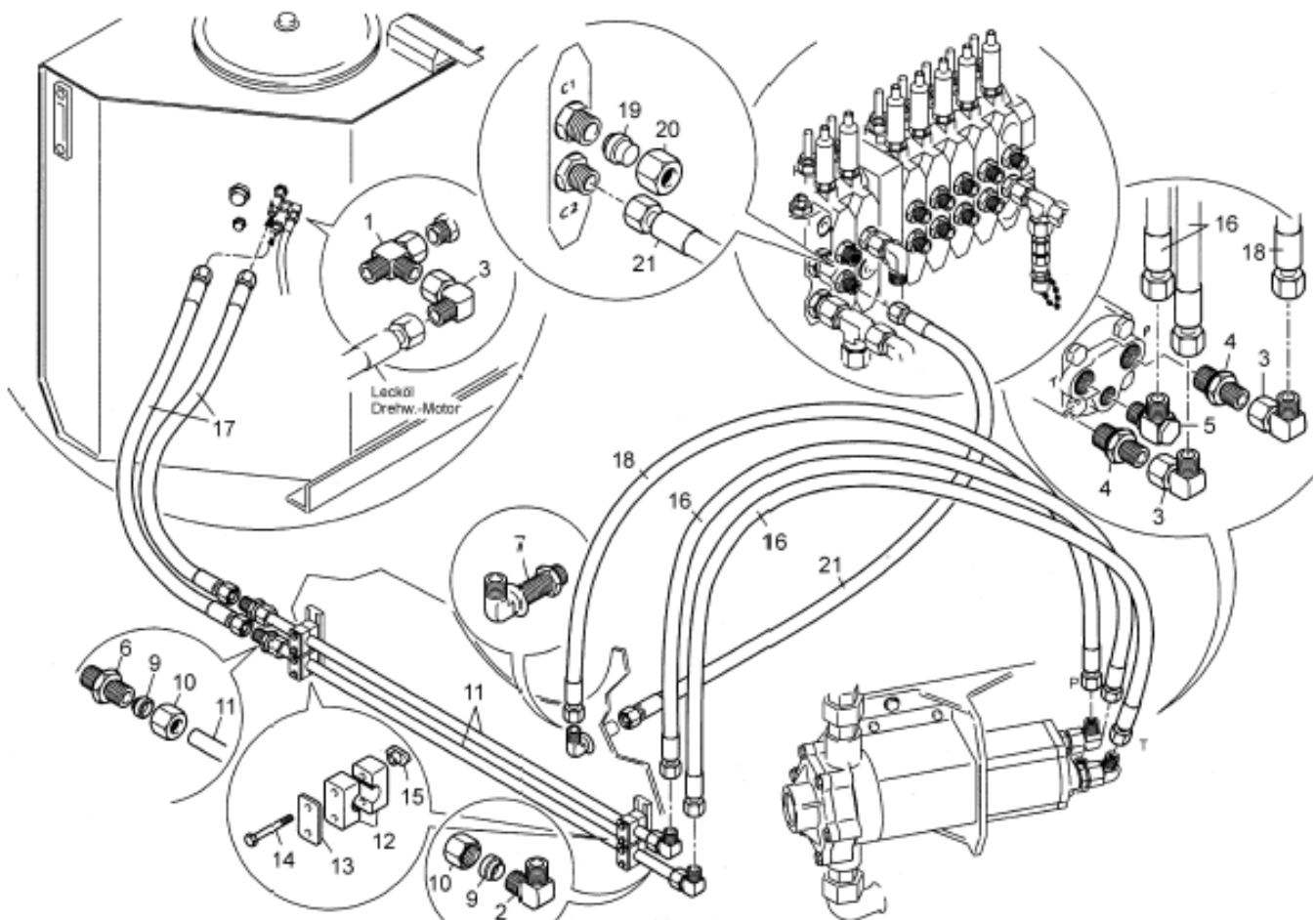



SCHWING
Stetter

SISTEMA HIDRÁULICO DE LA BOMBA DE AGUA

SECCIÓN

4

Documento No.: 20924721

Pos.	Qt.	Descripción	Art. N°
1	1	CUERPO RACOR ELSD 12 L.....	10019121
2	2	CUERPO RACOR WS 12 L.....	10008084
3	3	CUERPO RACOR EWSD 12 L.....	10018570
4	2	CUERPO RACOR GES 12 L/R 1/2.....	10030252
5	1	CUERPO RACOR RSWS 12 L/R 1/4 A.....	10008023
6	2	CUERPO RACOR GS 12 L.....	10008083
7	1	CUERPO RACOR WSS 12 L.....	10060879
9	4	ANILLO G P-R 12 L/S.....	10001730
10	4	TUERCA M 12 L.....	10001748
11	2	TUBO 12 X 2 X 500 DIN 2391-C.....	10033283
12	8	ABRAZADERA DN12.....	10006630
13	4	TAPA DE LA ABRAZADERA.....	10002483
14	8	TORNILLO DIN 931 M 6 X 30 - 8.8.....	10001223
15	8	TUERCA TM 6.....	10051700
16	2	MANGUERA 350BARS DN 8/2ST X 900.....	10018483
17	2	MANGUERA 350BAR DN 8/2ST X 1000.....	10050174
18	1	MANGUERA 350BAR DN 8/2ST X 1100.....	10025658
19	1	LOCKING PLUG.....	10193421
20	1	TUERCA M 16 S.....	10001743
21	1	MANGUERA 350BAR DN 8/2ST X 3600.....	10134099

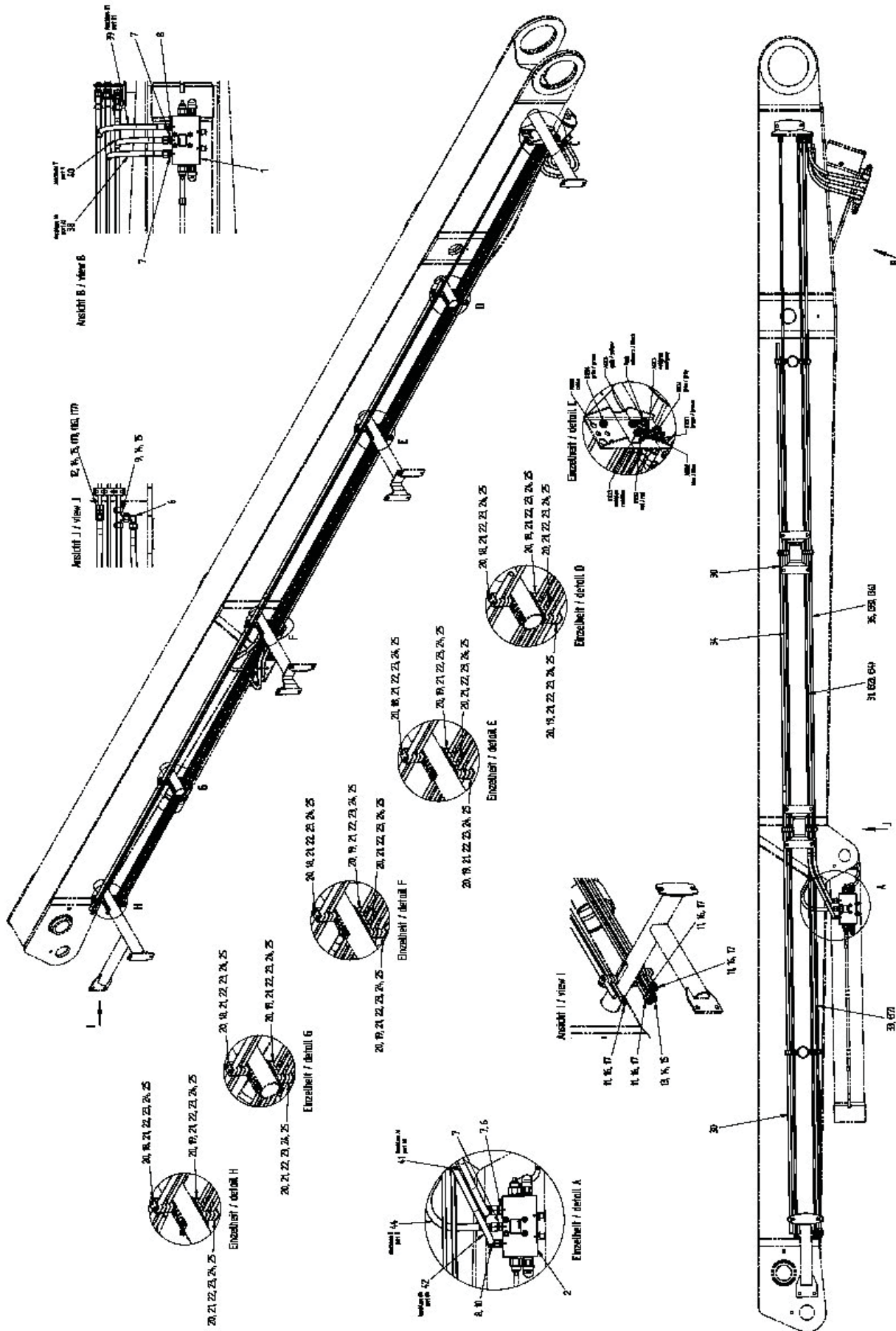



Pos.	Qt.	Descripción	Art. No.
1	1	VÁLVULA BVF2S-E2B60-G1/2-DBD-355/170.....	98322932
2	1	VALVULA BVF2-E2B60-G1/2-DBD-350/350.....	10304978
3	3	CUERPO DE RACOR GSS 16 S.....	10008112
4	6	CUERPO DE RACOR GSS 12 L.....	10008109
5	1	CUERPO DE RACOR ELSD 16 S.....	10018848
6	3	CUERPO DE RACOR EWSD 16 S.....	10019122
7	4	CUERPO DE RACOR GES 16 SR-WD.....	10150334
8	2	CUERPO DE RACOR GES 12 L/R 1/2-WD.....	10172599
9	1	CUERPO DE RACOR TS 16 S.....	10008056
10	1	CUERPO DE RACOR EWSD 12 L.....	10018570
11	5	CUERPO DE RACOR GS 12 L.....	10008083
12	1	CUERPO DE RACOR GS 16 S.....	10008088
13	1	CUERPO DE RACOR GS 16 S/12 L.....	10008132
14	6	TUERCA DE RACOR M 16 S.....	10001743
15	6	ANILLO PERFILADO P-R 16 S.....	10001732
16	10	TUERCA DE RACOR M 12 L.....	10001748
17	10	ANILLO PERFILADO P-R 12 L/S.....	10001730
18	10	ABRAZADERA DN 20 II.....	10197024
19	16	SEMI-ABRAZADERA DN 16.....	10006628
20	46	SEMI-ABRAZADERA DN 12.....	10131233
21	18	PLACA DE CUBIERTA DP II.....	10002481
22	36	TORNILLO DIN 931 M 6 X 35-8.8-A2C.....	10001227
23	36	CHAPA DE SEGURIDAD.....	10131257
24	36	TORNILLO DE MONTAJE.....	10006796
25	36	TUERCA TM 6 - A2C.....	10051700
30	1	TUBO BLINDADO DE ACERO M 20, GALVANIZADO.....	10158258
31	1	TUBO 12 X 2 X 4855 DIN 2391-C.....	10018577
32	1	TUBO 12 X 2 X 7490 DIN 2391-C.....	98321749
33	1	TUBO 12 X 2 X 7470 DIN 2391-C.....	98321750
34	2	TUBO 12 X 2 X 7510 DIN 2391-C.....	98321751
35	1	TUBO 16 X 2,5 X 4845 DIN 2391-C.....	98321752
36	1	TUBO 16 X 2,5 X 4790 DIN 2391-C.....	98321753
37	1	TUBO 16 X 2,5 X 2600 DIN 2391-C.....	10197816
38	1	TUBO FLEXIBLE HIDR. 415BAR DN12/4SPX1100.....	10024672
39	1	MANGUERA HIDR. 350BARRES DN 8/2ST X 1000.....	10050174
40	1	TUBO FLEXIBLE HIDR. 415BAR DN12/4SPX1000.....	10049905
41	2	TUBO FLEXIBLE HIDR. 415BAR DN12/4SPX 500.....	10049901
42	1	MANGUERA HIDR. 350BARRES DN 8/2ST X 650.....	10050170

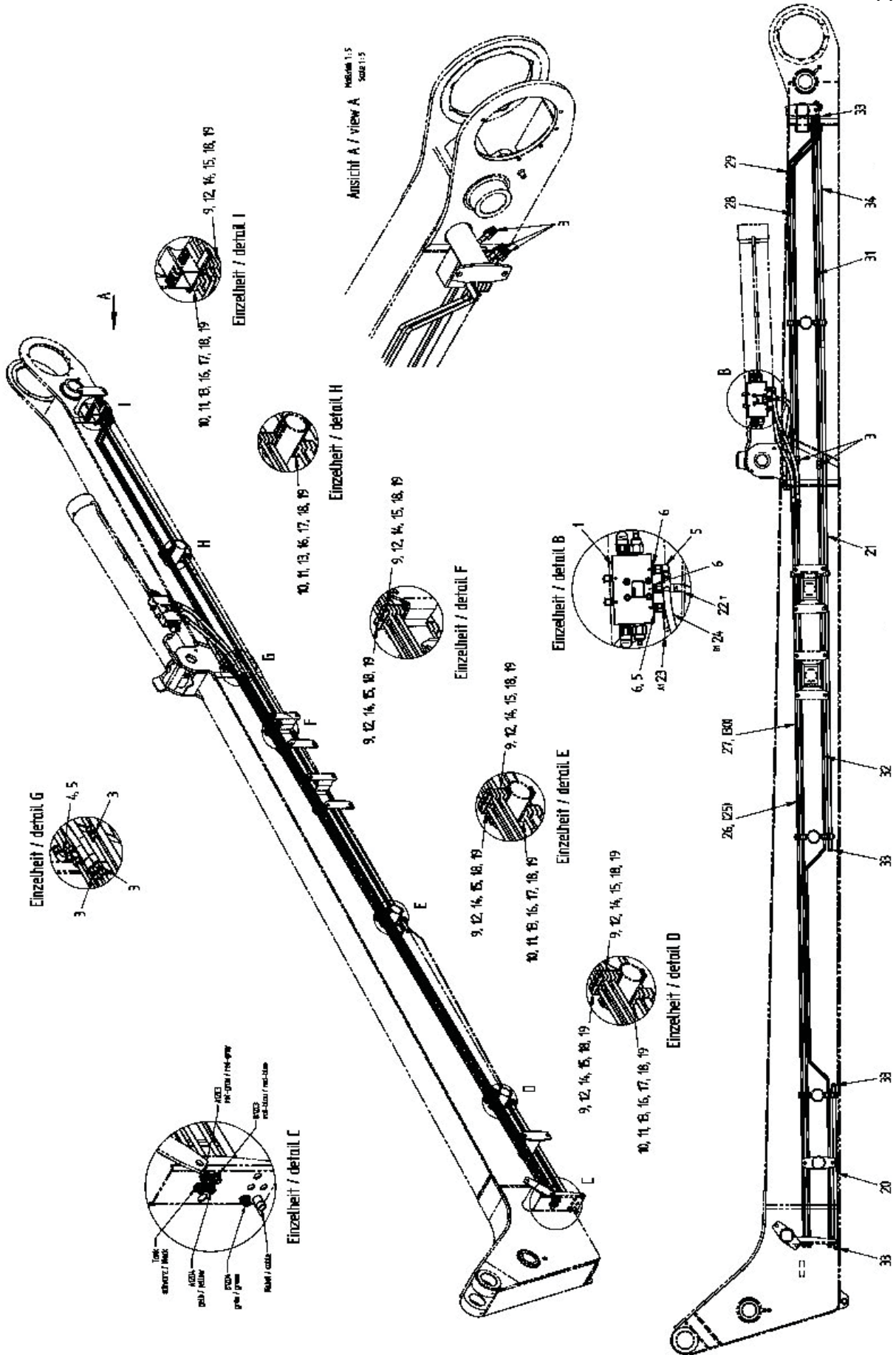



SCHWING
Stetter

SISTEMA HIDRÁULICO EN LA PLUMA S36X

Documento No.: 98321385

SECCION

4

Pos.	Qt.	Descripcion	Art. No.
1	1	VALVULA BVF2-E2B60-G1/2-DBD-350/350	10304978
2	5	CUERPO DE RACOR GSS 12 L	10008109
3	7	CUERPO DE RACOR GS 12 L	10008083
4	1	CUERPO DE RACOR TS 12 L	10008054
5	1	CUERPO DE RACOR EWSD 12 L	10018570
6	3	CUERPO DE RACOR GES 12 L/R 1/2-WD	10172599
7	16	TUERCA DE RACOR M 12 L	10001748
8	16	ANILLO PERFILADO P-R 12 L/S	10001730
9	32	SEMI-ABRAZADERA DN12	10006630
10	10	SEMI-ABRAZADERA DN 12	10131233
11	10	ABRAZADERA DN 20 II	10197024
12	9	PLACA DE CUBIERTA DP I A	10002483
13	5	PLACA DE CUBIERTA DP II	10002481
14	18	TORNILLO DIN 931 M 6 X 30-8.8-A2C	10001223
15	14	TORNILLO DE MONTAJE	10006795
16	10	TORNILLO DIN 931 M 6 X 35-8.8-A2C	10001227
17	10	TORNILLO DE MONTAJE	10006796
18	24	CHAPA DE SEGURIDAD	10131257
19	24	TUERCA TM 6 - A2C	10051700
20	1	TUBO BLINDADO DE ACERO M 20, GALVANIZADO	10158258
21	1	TUBO BLINDADO DE ACERO M 20, GALVANIZADO	10158258
22	1	MANGUERA HIDR. 350BARRES DN 8/2ST X 700	10018484
23	1	MANGUERA HIDR. 350BARRES DN 8/2ST X 650	10050170
24	1	TUBO FLEXIBLE HIDR. 350BAR DN 8/2ST X 80	10050172
25	1	TUBO 12 X 2 X 4345 DIN 2391-C	98321804
26	1	TUBO 12 X 2 X 4325 DIN 2391-C	98321803
27	1	TUBO 12 X 2 X 4430 DIN 2391-C	10210648
28	1	CODO 12 X 2 X 2310 / 2X45°, 1X25°	98321806
29	1	CODO 12 X 2 X 2165 / 2X45°, 1X25°	98321807
30	1	TUBO 12 X 2 X 4575 DIN 2391-C	98321808
31	1	CODO 12 X 2 X 2135 / 1X25°	98321809
32	1	CODO 12 X 2 X 4669 / 4X45°	98321811
33	2	MANGUITO TERMINAL PARA TUBO	10073947

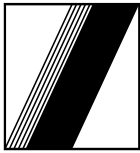

SCHWING
Stetter

SISTEMA HIDRÁULICO EN LA PLUMA S36X

SECCION

4

Documento No.: 98321386

Pos.	Qt.	Descripcion	Art. No.
1	1	VALVULA BVF2-E2B60-G1/2-DBD-350/350	10304978
2	3	CUERPO DE RACOR GSS 12 L	10008109
3	6	CUERPO DE RACOR GS 12 L	10008083
4	3	CUERPO DE RACOR GES 12 L/R 1/2-WD	10172599
5	3	CUERPO DE RACOR EWSD 12 L	10018570
6	12	TUERCA DE RACOR M 12 L	10001748
7	12	ANILLO PERFILADO P-R 12 L/S	10001730
8	24	SEMI-ABRAZADERA DN 12	10131233
9	8	ABRAZADERA DN 20 II	10197024
10	8	PLACA DE CUBIERTA DP II	10002481
11	16	CHAPA DE SEGURIDAD	10131257
12	16	TORNILLO DIN 931 M 6 X 35-8.8-A2C	10001227
13	16	TORNILLO DE MONTAJE	10006796
14	16	TUERCA TM 6 - A2C	10051700
15	1	CODO 12 X 2 X 4295 / 1X45°, 1X6,5°	98323054
16	1	CODO 12 X 2 X 4269 / 1X45°, 1X6,5°	98323055
17	1	CODO 12 X 2 X 4245 / 1X45°, 1X6,5°	98323056
18	1	CODO 12 X 2 X 1050 / 1X50°	98323057
19	1	CODO 12 X 2 X 1090 / 1X50°	98323058
20	1	CODO 12 X 2 X 1070 / 1X50°	98323060
21	1	TUBO BLINDADO DE ACERO M 20, GALVANIZADO	10158258
22	2	MANGUITO TERMINAL PARA TUBO	10073947
23	3	TUBO FLEXIBLE HIDR. 350BAR DN 8/2ST X 80	10050172

SECCIÓN - 5

5 SISTEMA ELECTRICO

Pag No

PANEL DE MANDO VECTOR V 1,0 - 24V.....	98353117 doc ...	5-1
PANEL DE MANDO VECTOR V 1,0 - 24V.....	98353117 - 1....	5-3
PANEL DE MANDO VECTOR V 1,0 - 24V.....	98353117 - 2....	5-5
INSTALACIÓN TERMINAL - 24V.....	10209058 - 1....	5-7
INSTALACIÓN TERMINAL - 24V.....	10209058 - 2....	5-9
INSTALACIÓN TERMINAL - 24V.....	10209058 - 3....	5-11
INSTALACIÓN TERMINAL - 24V.....	10209058 - 4....	5-13

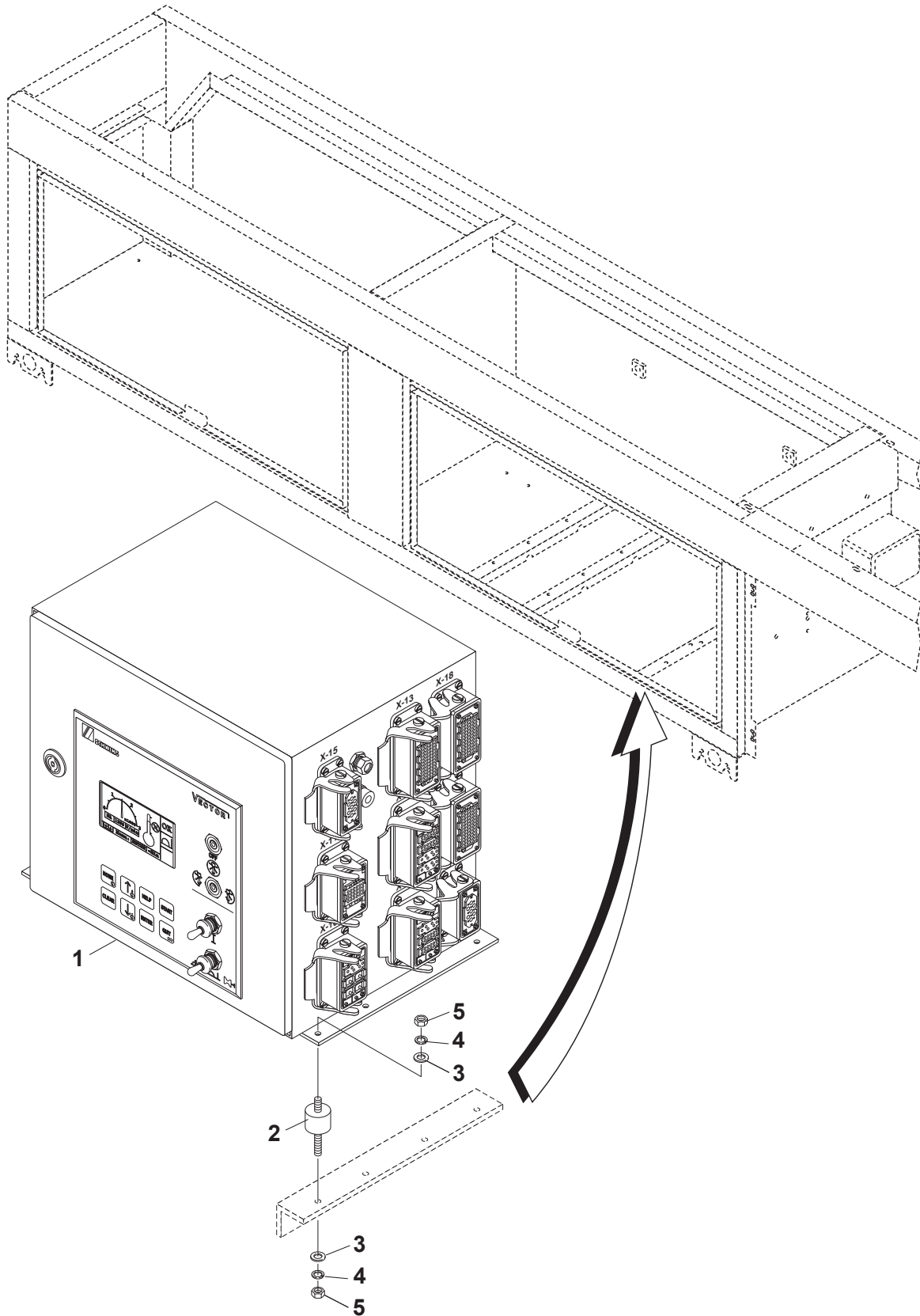



SCHWING
Stetter

PANEL DE MANDO VECTOR V 1,0 - 24V

Documento No.: 10185099 doc

SECCIÓN

5

Pos	Qt.	Descrição	Art. No.
1	1	PANEL DE MANDO VECTOR V 1,0 - 24V	10185099
2	4	COJIM DN 40	10197098
3	8	ARANDELA A 8,40 DIN 125	10001890
4	8	ARANDELA DE PRESIÓN A 8 DIN 127	10001572
5	8	TUERCA HEXAGONAL M - 8 DIN 934 - 8.....	10001248

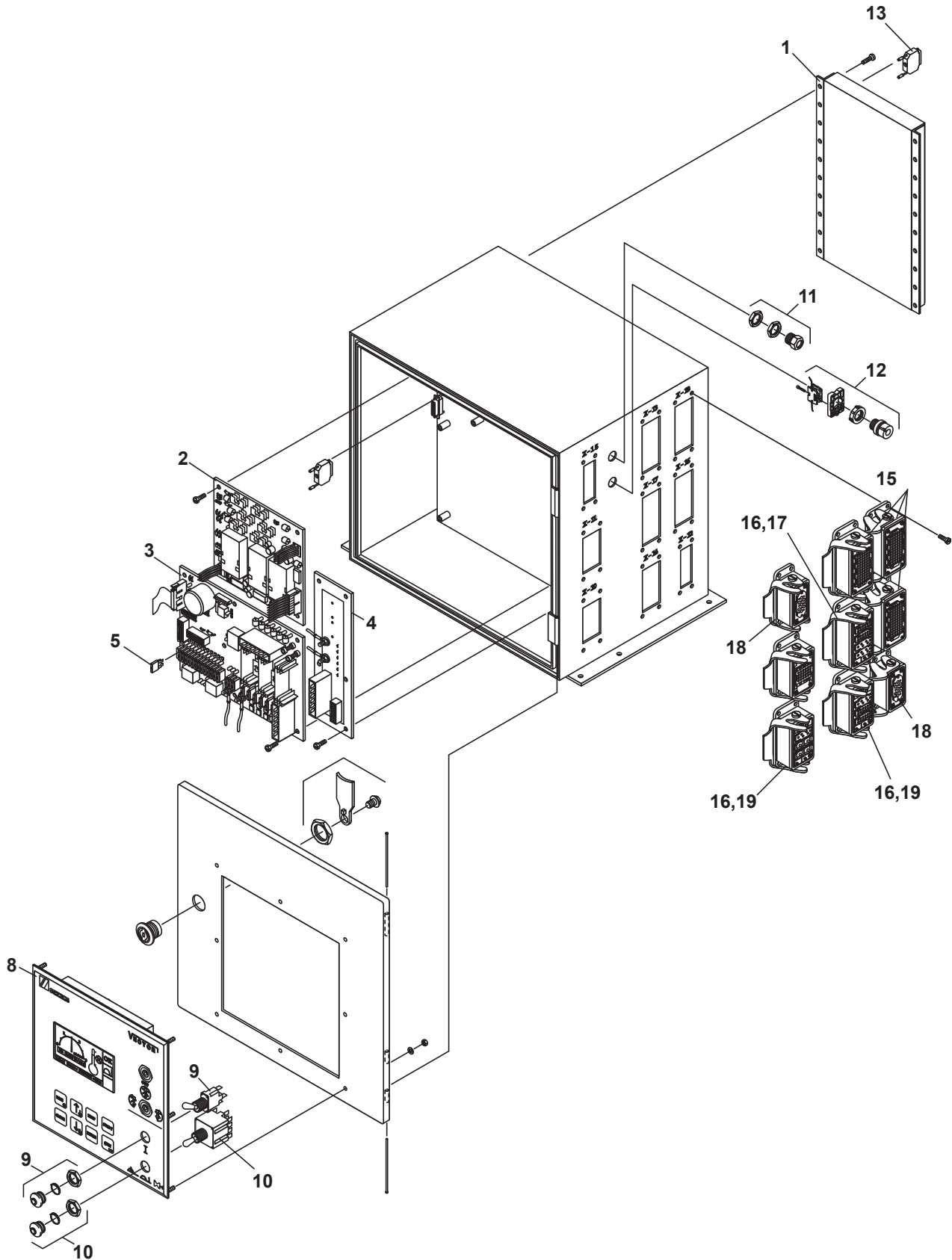



Pos	Qt.	Descrição	Art. Nº
1	1	PLACA PRINCIPAL - VECTOR	10185080
2	1	PLACA DE PARADA DE EMERGENCIA 24VDC - VECTOR.....	10185085
3	1	PLACA DE CORRIENTE 24VDC - VECTOR.....	10185088
4	1	PLACA DE ATERRAMIENTO - VECTOR.....	10185089
5	8	FUSIBLE 5,0 Amp.....	10064854
-	7	FUSIBLE 7,5 Amp.....	10064855
-	4	FUSIBLE 10,0 Amp.....	10064856
-	4	FUSIBLE 15,0 Amp.....	10064857
-	1	FUSIBLE 20,0 Amp.....	10064858
-	1	FUSIBLE 30,0 Amp.....	10064860
8	1	PANEL FRONTAL.....	10185111
9	1	BOTÓN 0 - 1	10132344
10	1	BOTÓN 1 - 0 - 1	10184863
11	1	LLAVE LIGA - DEENCHUFA PARTE SUPERIOR	10183407
12	1	LLAVE LIGA - DEENCHUFA PARTE INFERIOR.....	10183414
13	1	PARÁMETRO.....	10185094
15	3	TOMA DE INSERCIÓN 72 POLOS.....	10181631
16	3	TOMA DE INSERCIÓN 6 POLOS.....	10157170
17	2	TOMA DE INSERCIÓN 12 POLOS.....	10157165
18	2	TOMA DE INSERCIÓN 15 POLOS.....	10012196
19	1	TOMA DE INSERCIÓN 2 POLOS.....	10181622

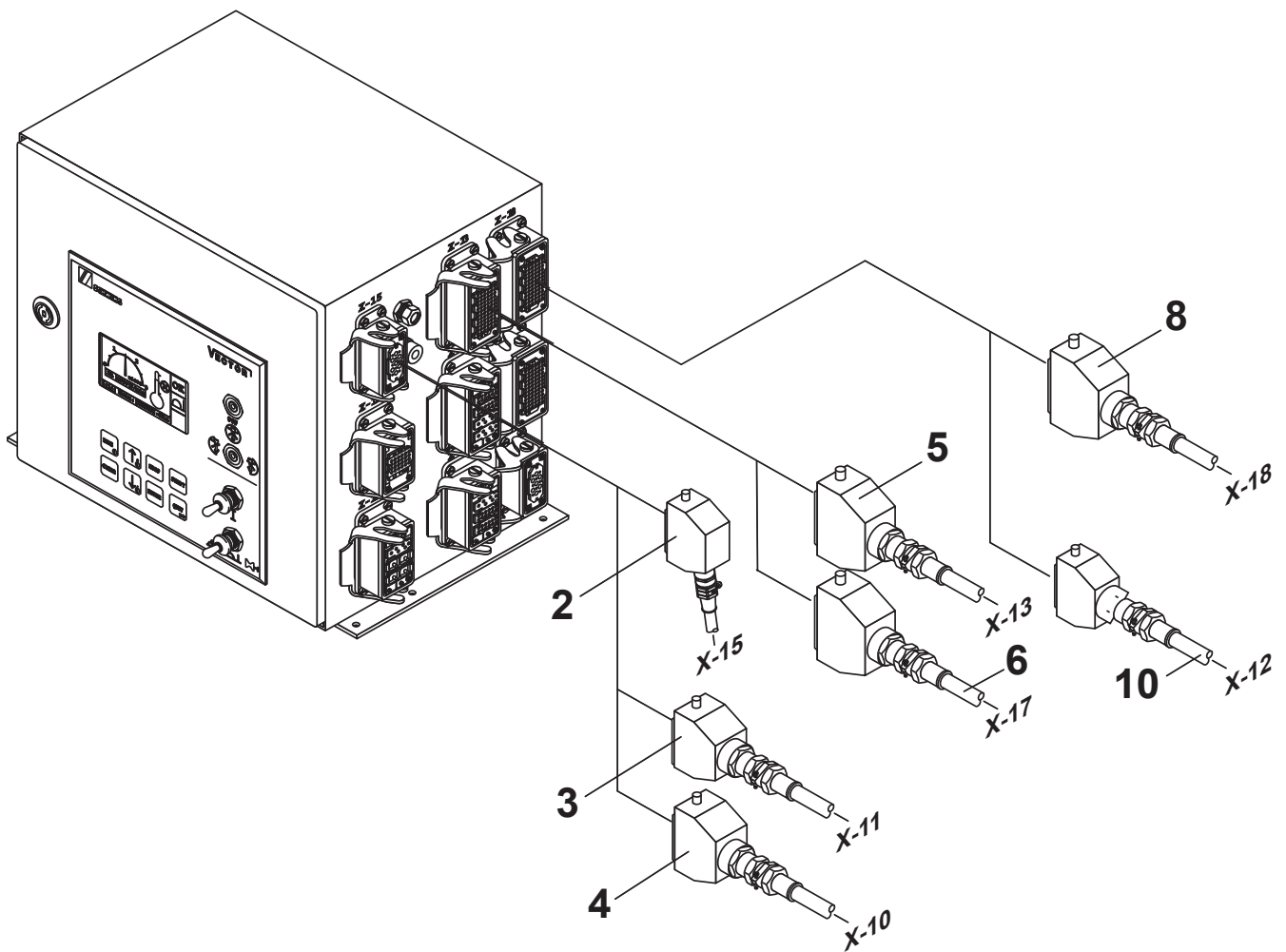

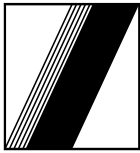

SCHWING
Stetter

PANEL DE MANDO VECTOR V 1,0 24V

Documento No.: 10185099 - 2

SECCIÓN

5

Pos	Qt.	Descrição	Art. Nº
2	1	CHICOTE X-15.....	10201188
3	1	CHICOTE X-11.....	10198540
4	1	CHICOTE X-10.....	10199178
5	1	CHICOTE X-13.....	10198457
6	1	CHICOTE X-17.....	10198460
8	1	CHICOTE X-18.....	10198455
10	1	CHICOTE X-12.....	10198504

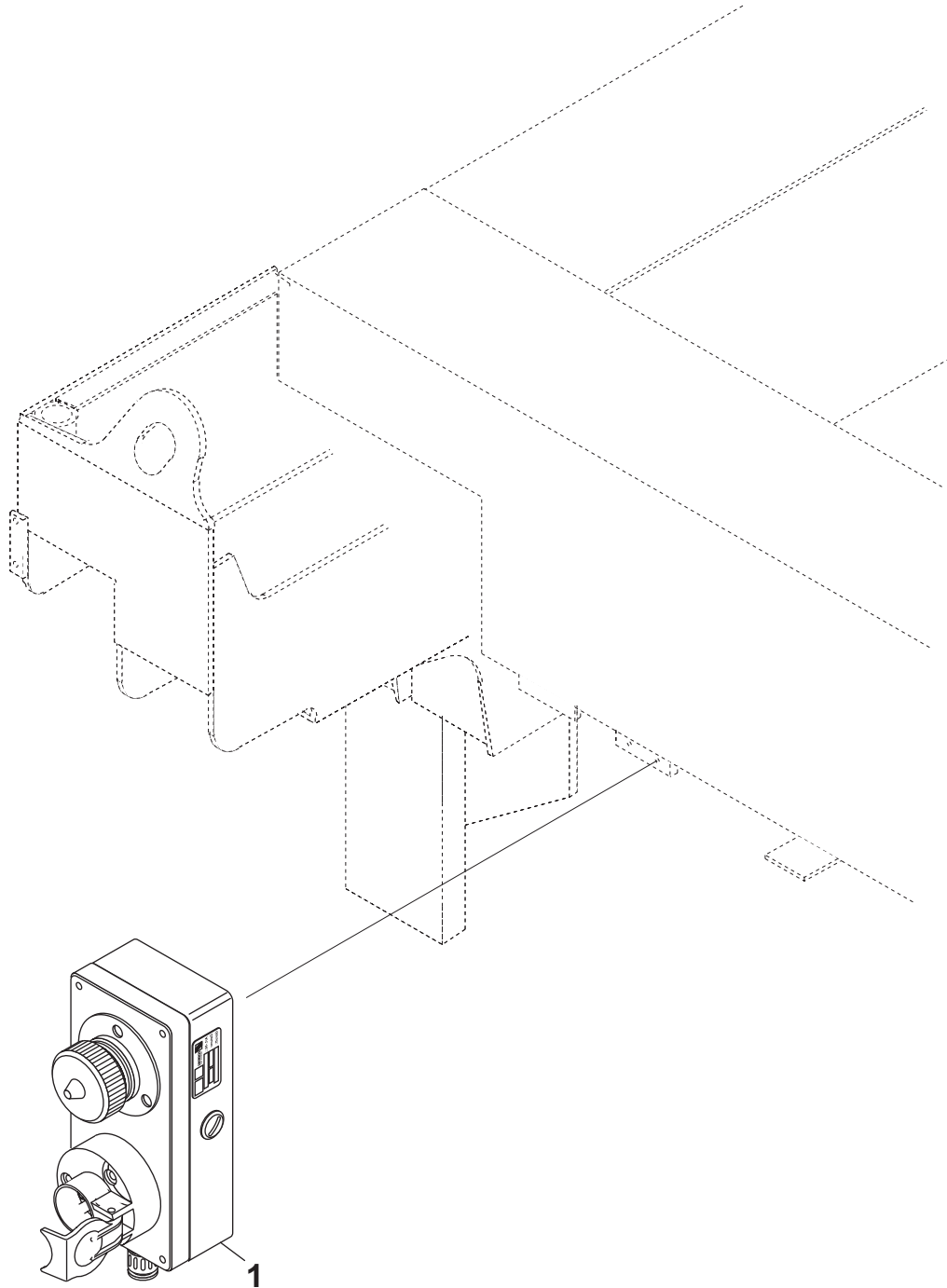



SCHWING
Stetter

INSTALACIÓN TERMINAL - 24V

Documento No.: 10209058 - 1

SECCION

5

Pos	Qty.	Descripcion	Art. No.
1	1	CAJAS DE ALIMENTACIÓN ELECTRICA (ENCHUFE).....	10139536

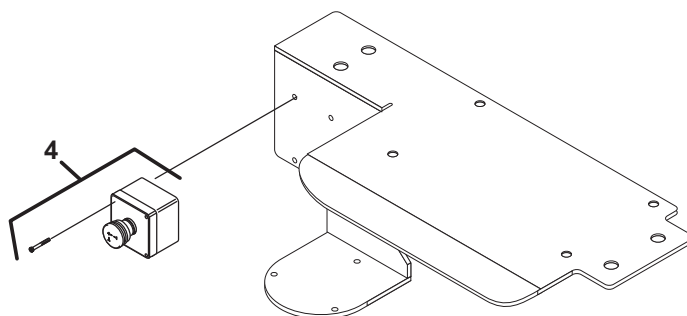
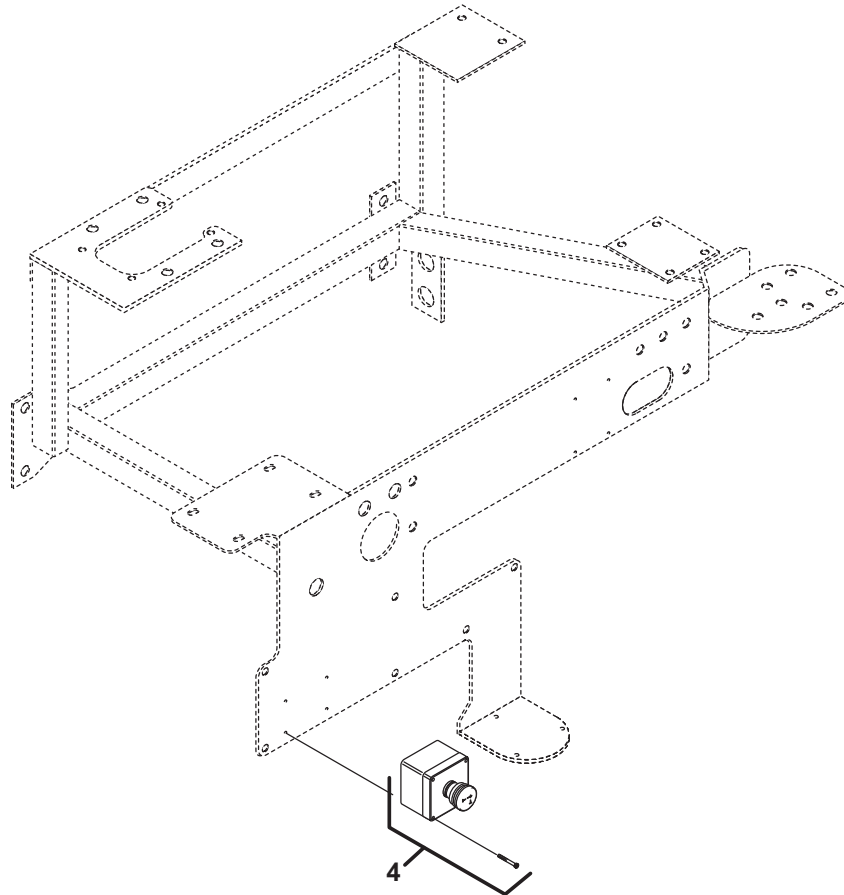



**SCHWING
Stetter**

INSTALACIÓN TERMINAL - 24V

Documento No.: 10209058 - 2

SECCION

5

Pos	Qty.	Descripcion	Art. No.
4	2	BOTÓN DE ACCIONAMIENTO	10152325

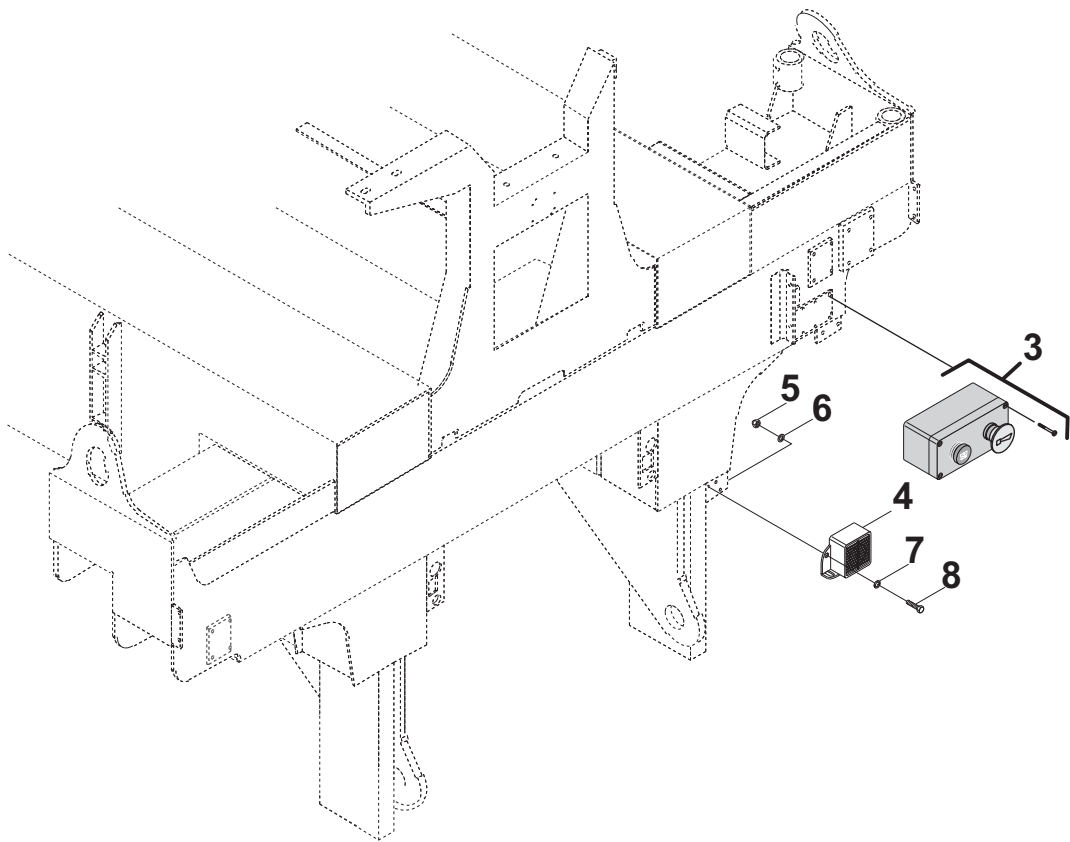



SCHWING
Stetter

INSTALACIÓN TERMINAL - 24V

Documento No.: 10209058 - 3

SECCION

5

Pos	Qt.	Descripcion	Art. Nº
3	1	BOTÓN DE ACCIONAMIENTO	10193802
4	1	ALARMA 24V	20991637
5	2	TUERCA M - 6 DIN 985	10011985
6	2	ARANDELA B - 6 DIN 125	10011106
7	2	ARANDELA A - 6 DIN 127	10001553
8	2	TORNILLO M - 6 X 20 DIN 933 8.8	10001764

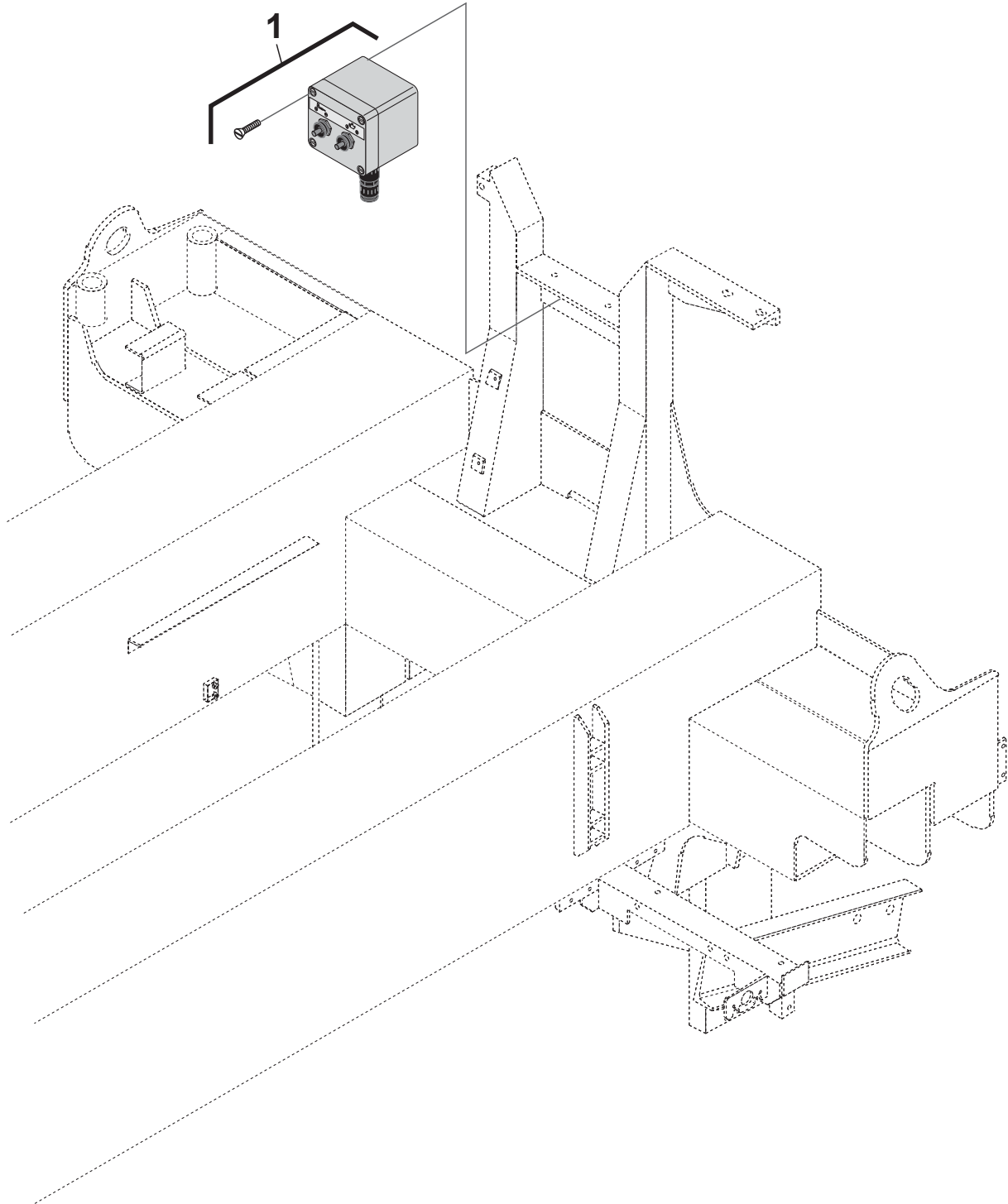



SCHWING
Stetter

INSTALACIÓN TERMINAL - 24V

Documento No.: 10209058 - 4

SECCION

5

Pos	Qt.	Descripcion	Art. N°
3	1	BOTTON DE MANTENIMIENTO DEL EMBOLO	10185965

SECCIÓN - 6

6 SISTEMA DE AGUA

Pag No

TANQUE DE AGUA - MONTAJE	10199508	... 6-1
TANQUE DE AGUA	10172729	... 6-3
CHAPA DEL TANQUE DE AGUA.	10177982	... 6-5
CONJUNTO DE LA BOMBA DE AGUA	10199316	... 6-7
BOMBA DE AGUA	10171567	... 6-9
BOMBA DE AGUA	10164399	... 6-11
MOTOR 16 CCM/U.	10170752	... 6-13
SISTEMA DE AGUA	10197736	... 6-15

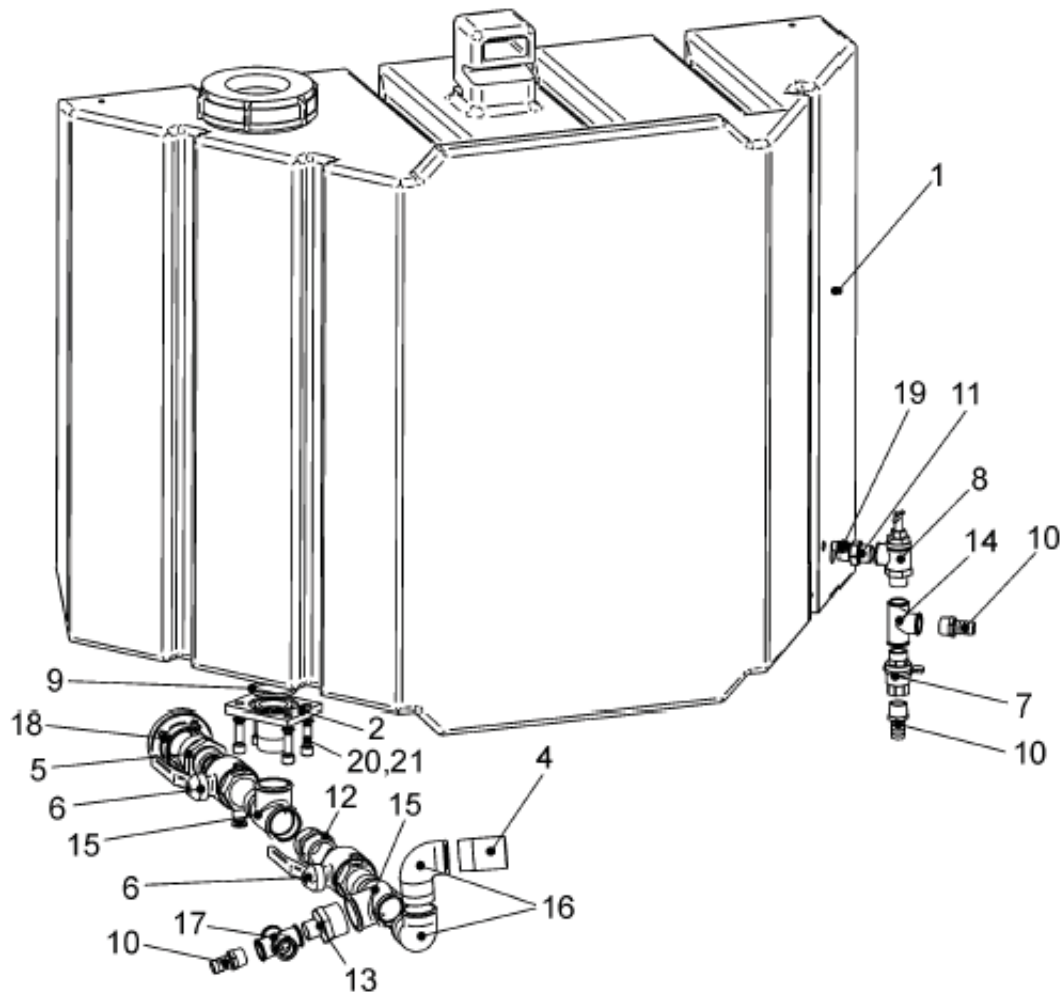



SCHWING
Stetter

TANQUE DE AGUA - MONTAJE

Documento No.: 10199508

SECCION

6

Pos	Qt.	Descripcion	Art. N°
1	1	TANQUE.....	10172729
2	1	BRIDA SAE 2 1/2".....	10198259
4	1	TUBO A 48.3 X 3.2 X 70.....	10125146
5	1	CUERPO RACOR 2A X 1 1/2A.....	10202458
6	2	LLAVE DE BOLA R 1 1/2".....	10185852
7	1	LLAVE DE BOLA G 3/4".....	10196764
8	1	VALVULA DE SEGURIDAD 3/4".....	10012265
9	1	ANILLO O 60 X 5.....	10000765
10	3	CASQUILLO PORTATUBO R 3/4".....	10012572
11	1	CUERPO RACOR DIN EN 10242 N8 - 3/4.....	10025132
12	1	CUERPO RACOR DIN EN 10242 N8 - 1/2.....	10185866
13	1	CUERPO RACOR DIN EN 10242.....	10202453
14	1	CUERPO RACOR DIN EN 10242 B1 - 3/4.....	10014835
15	2	PIEZA EN T.....	10202454
16	2	CODO DIN EN 10242 A4 - 1 1/2.....	10016128
17	1	PIEZA EN CRUZ DIN EN 10242 C1 - 3/4.....	10012351
18	1	ACOPLAMIENTO DIN 14307.....	10011295
19	1	TORNILLO DIN 910 M 14 X 1.5 - 5.8.....	10001803
20	4	TORNILLO DIN 912 M 12 X 35 - 8.8.....	10001188
21	4	ARANDELA DE SEGURIDAD SKZ12 - DT320.....	10138330

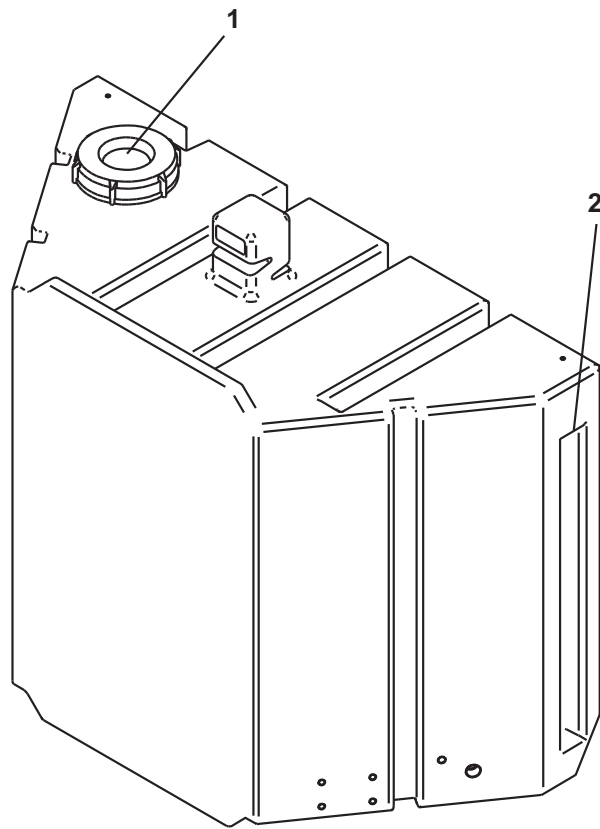

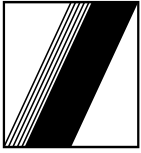

SCHWING
Stetter

TANQUE DE AGUA

Documento No.: 10172729

SECCION

6

Pos	Qt.	Descripcion	Art. N°
1	1	TAPA	10181832
2	1	INDICADOR DEL NIVEL DE AGUA.....	10181683

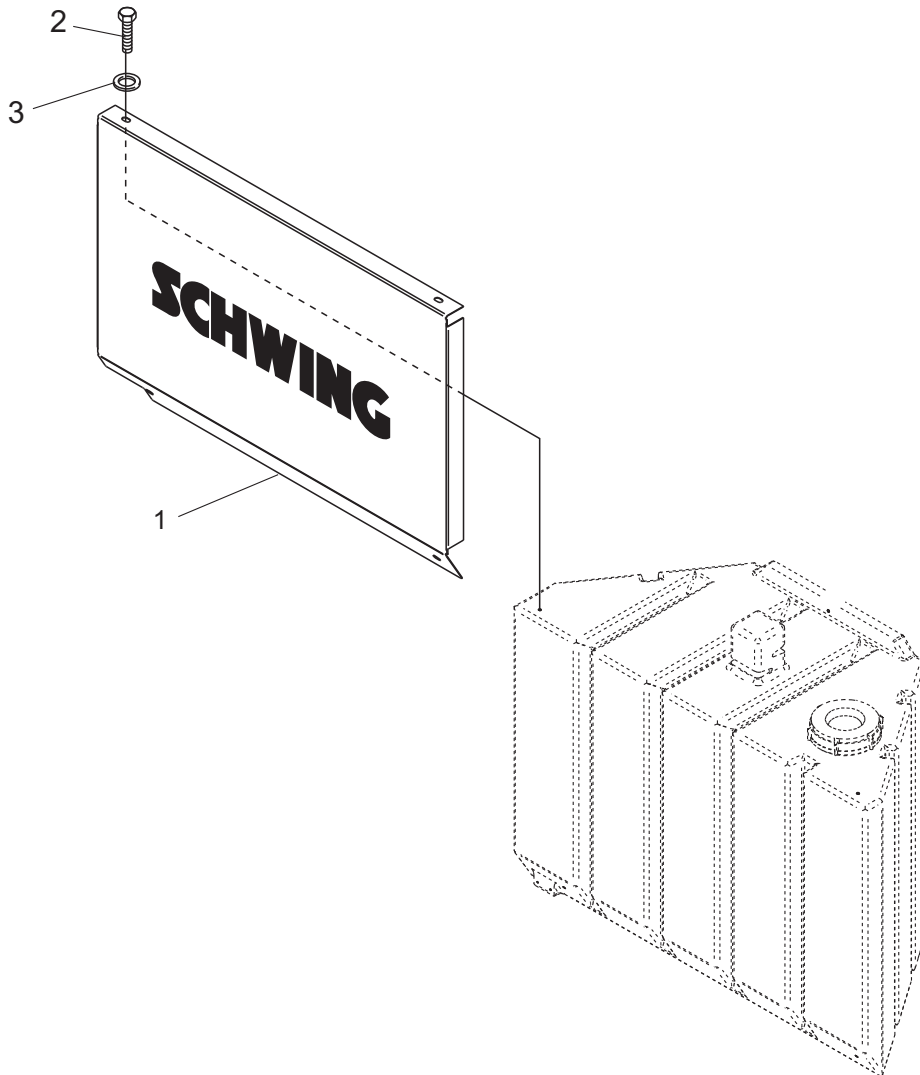



SCHWING
Stetter

CHAPA DEL TANQUE DE AGUA

Documento No.: 10177982

SECCION

6

Pos	Qt.	Description	Art. Nº
1	1	TAPA DEL TANQUE	10203434
2	4	TORNILLO DIN 933 M 8 X 16 - 8.8.....	10001796
3	4	ARANDELA DE SEGURIDAD SKM 10-DT320	10129841

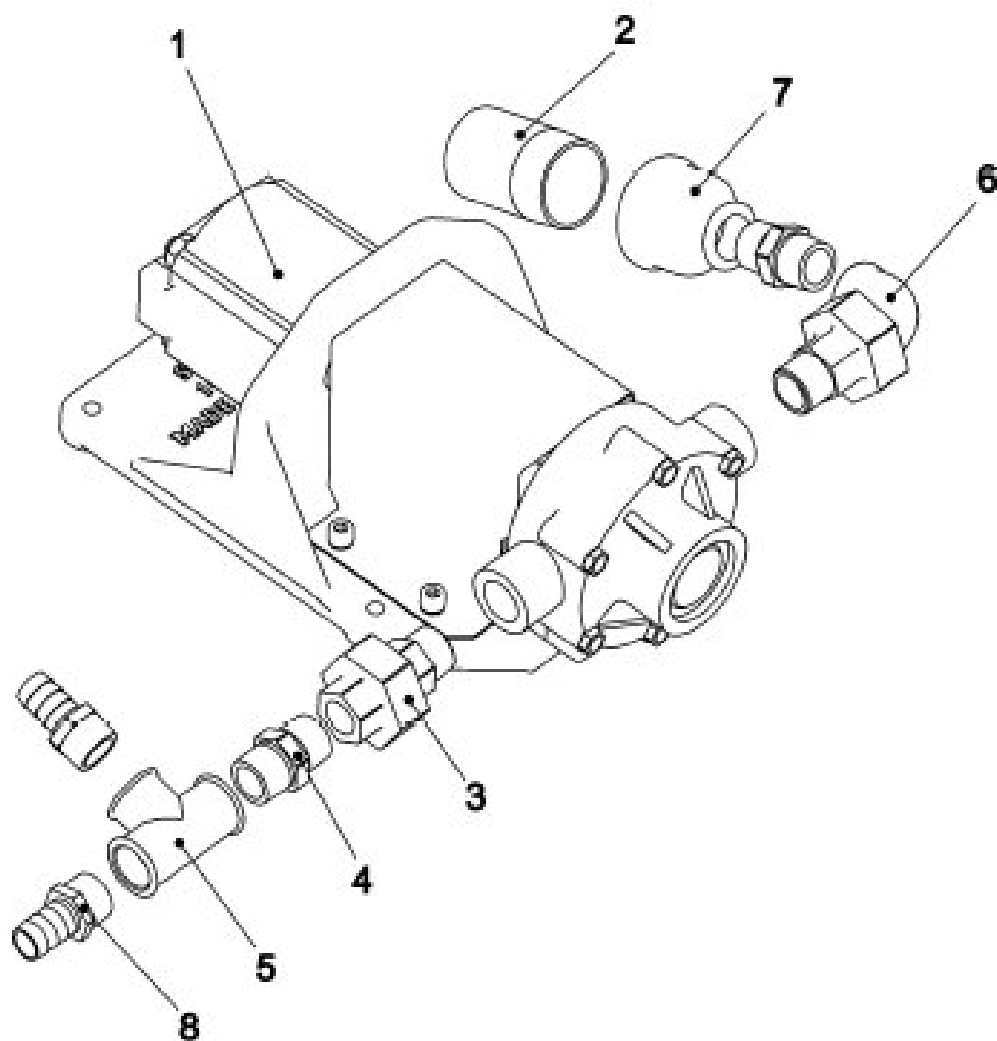



SCHWING
Stetter

CONJUNTO DE LA BOMBA DE AGUA

Documento No.: 10199316

SECCION

6

Pos	Qt.	Descripcion	Art. N°
1	1	BOMBA DE AGUA	10171567
2	1	TUBO A 48 . 3 X 3 . 2 X 70	10125146
3	1	CUERPO RACOR DIN EN 10242 U2 - 3 / 4	10091428
4	2	CUERPO RACOR DIN EN 10242 N8 - 3 / 4	10025132
5	1	CUERPO RACOR DIN EN 10242 B1 - 3 / 4	10014835
6	1	CODO DIN EN 10242	10085370
7	1	CUERPO RACOR DIN EN 10242 M2 - 1 / 2 X 3 / 4	10011018
8	2	CASQUILLO PORTATUBO R 3 / 4"	10012572

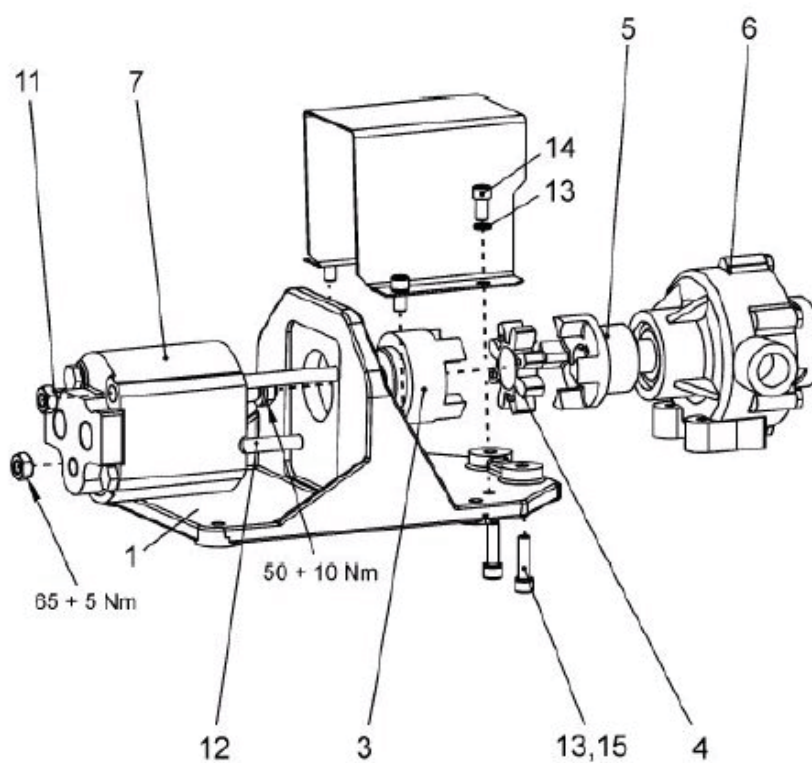



SCHWING
Stetter

BOMBA DE AGUA

Documento No.: 10171567

SECCION

6

Pos	Qt.	Descripcion	Art. N°
1	1	SOPORTE	10170890
3	1	ACOPLAMIENTO	10174462
4	1	ELEMENTO ELASTICO	10011759
5	1	CUBO DE LA EMBRAGUE	10050289
6	1	BOMBA DE AGUA	10164399
7	1	MOTOR 16 CCM / U	10170752
8	1	TAPA	10170889
11	2	TUERCA DIN 934 M - 10 - 10 - GT500	10001251
12	2	TORNILLO DIN 931 M 10 X 120 - 10.9 - GT500	10192670
13	6	ARANDELA SKZ 8 - DT320	10138329
14	4	TORNILLO DIN 912 M 8 X 16 - 8.8.....	10000995
15	2	TORNILLO 5/16 - 18 UNC	10126649

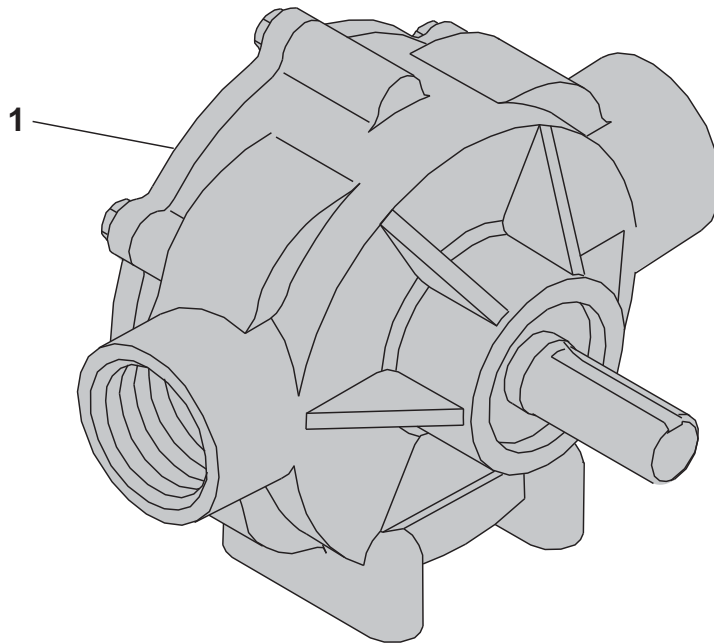

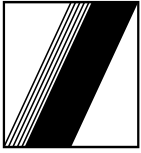

SCHWING
Stetter

BOMBA DE AGUA

Documento No.: 10164399

SECCION

6

Pos	Qt.	Descripcion	Art. N°
1	1	KIT DE REPARO.....	10170884

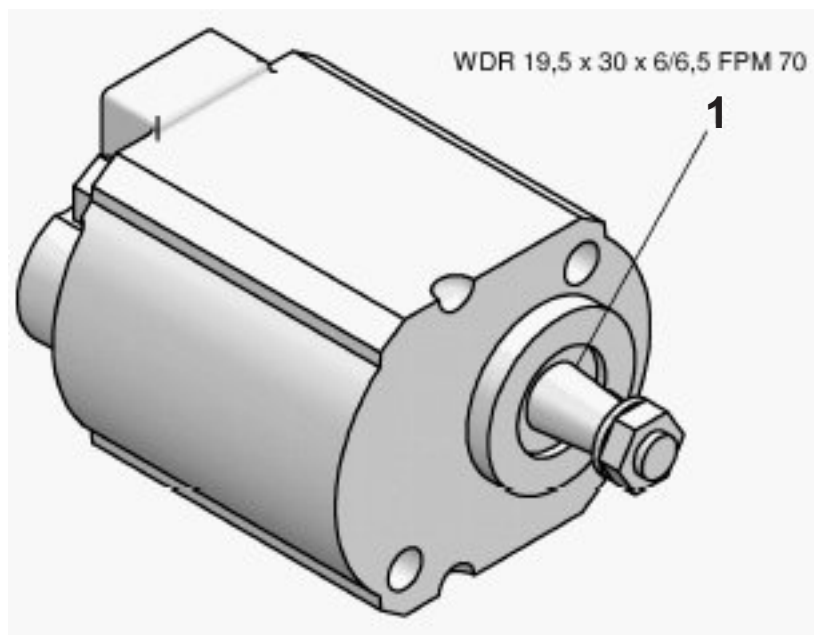



SCHWING
Stetter

MOTOR 16 CCM / U

Documento No.: 10170752

SECCION

6

Pos	Qt.	Descripcion	Art. N°
1	1	RETÉN DEL EJE.....	10202517

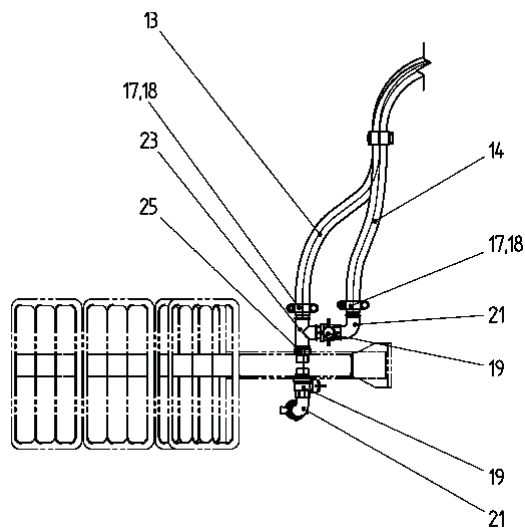
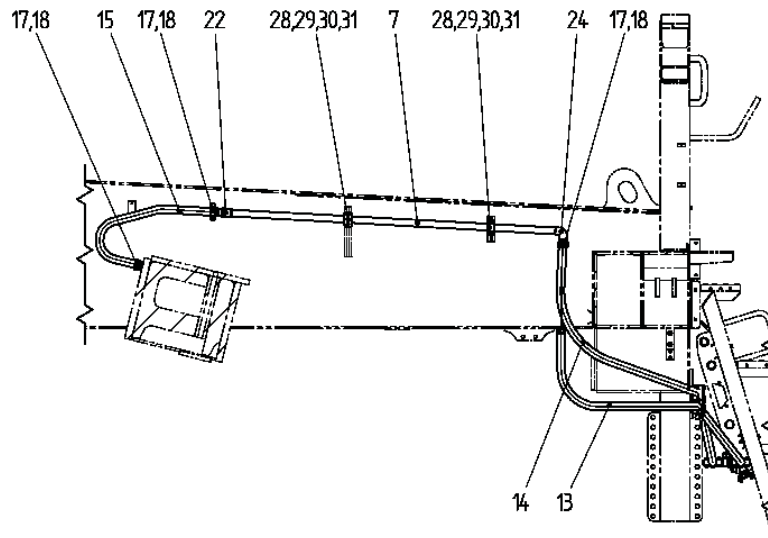
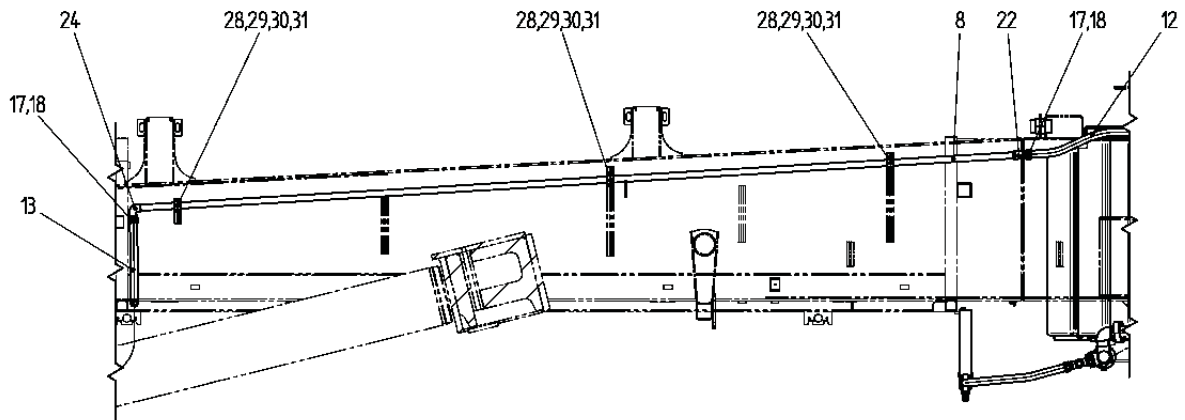

**SCHWING
Stetter****SISTEMA DE AGUA**

Documento No.: 10197736

SECCION

6

Pos	Qt.	Descripcion	Art. N°
7	1	TUBO B 26,9 X 2.6 X 1345	10145262
8	1	TUBO R3/4" X 3750 DIN 2448	10145530
12	1	MANGUERA EN 853 - 1SN19 (2.150 M)	10144069
13	1	MANGUERA EN 853 - 1SN19 (2.150 M)	10144069
14	1	MANGUERA EN 853 - 1SN19 (1.600 M)	10144069
15	1	MANGUERA EN 853 - 1SN19 (0.700 M)	10144069
17	9	CASQUILLO PORTATUBO R 3/4"	10012572
18	12	ABRAZADERA	10006877
19	3	LLAVE DE BOLA 3/4"	10196764
21	3	ESCUADRA DIN EN 10242 A4 - 3/4	10011003
22	2	CUERPO RACOR DIN EN 10242 M2 - 3/4	10011006
24	2	CODO DIN EN 10242 A1 - 3/4	10015287
25	1	CUERPO RACOR DIN EN 10242 N8 - 3/4	10025132
28	10	GRAPA	10194702
29	9	TAPA	10002477
30	14	TUERCA TM 6 - A2C	10051700
31	18	TORNILLO DIN 931 M 6 X 45 - 8.8	10001242

SECCIÓN - 7

7 TOLVA DE LA M ROCK

Pag No

TOLVA CON AGITADOR - MONTAJE.....	10182094	... 7-1
MOTOR HIDRAULICO	10039180	... 7-3
PARRILLA - MONTAJE	10183175	... 7-5
SOPORTE DEL AGITADOR	10182403	... 7-7
SOPORTE DEL AGITADOR	10182404	... 7-9

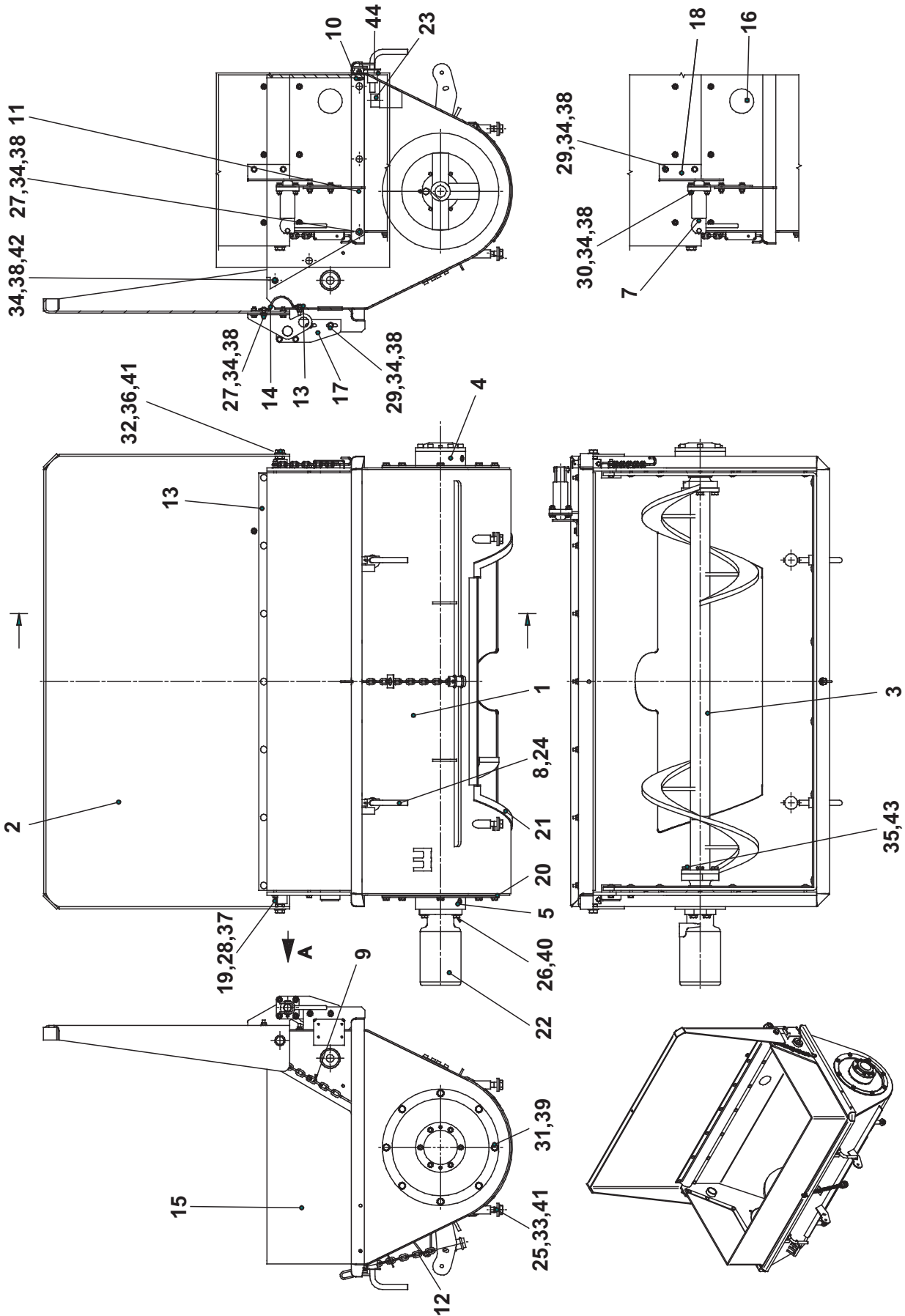



SCHWING
Stetter

TOLVA CON AGITADOR - MONTAJE

SECCION

7

Documento No.: 10182094

Pos	Qty.	Descripcion	Art. No.
1	1	TOLVA M ROCK	10182096
2	1	TAPA	10182676
3	1	ARBOL DEL AGITADOR	10182402
4	1	SOPORTE	10182404
5	1	SOPORTE	10182403
7	1	TRABA	10156774
8	2	PINON	10147736
9	1	CADENA CON GANCHO	10153772
10	1	GRAPA	10182821
11	2	GRAPA	10199232
12	2	TRABA	10199273
13	2	GRAPA	10183193
14	1	GOMA	10183194
15	1	GOMA DEL TROLVA	10199239
16	1	TRABA	10151185
17	1	SOPORTE	10182101
18	1	EIXO	10182102
19	2	CHAPA A 3 X 26 / 45 - 7	10152043
20	2	JUNTA	10173260
21	1	GOMA 20 X 13 X 2600	10018961
22	1	MOTOR	10039180
23	2	CÓJIN DN 40	10006953
24	4	ANILLO TOROIDAL 16 X 2.5	10067854
25	4	DISCO DIN 7349 - 17	10001469
26	4	TORNILLO DIN 933 M 12 X 35 - 8.8	10001519
27	29	TORNILLO DIN 603 M 8 X 30 - 4.6	10002011
28	4	TORNILLO DIN 933 M 6 X 16 - 8.8	10001762
29	4	TORNILLO DIN 933 M 8 X 25 - 8.8	10001808
30	4	TORNILLO DIN 933 M 8 X 30 - 8.8	10001812
31	16	TORNILLO DIN 933 M 10 X 20 - 8.8	10001855
32	2	TORNILLO DIN 933 M 16 X 40 - 8.8	10001336
33	4	TORNILLO DIN 933 M 16 X 55 - 8.8	10001160
34	39	TUERCA DIN 934 M 8-8	10001248
35	8	ARANDELA DE SEGURIDAD SKZ 12-DT320	10138330
36	2	TUERCA DIN ISO 4036 M 16	10029961
37	4	ARANDELA DE SEGURIDAD SKZ 6-DT320	10134153
38	44	ARANDELA DE SEGURIDAD SKZ 8-DT320	10129842
39	16	ARANDELA DE SEGURIDAD SKZ 10-DT320	10129841
40	4	ARANDELA DE SEGURIDAD SKZ 12-DT320	10129840
41	6	ARANDELA DE SEGURIDAD SKZ 16-DT320	10133552
42	1	TORNILLO DIN 933 M 8 X 50 - 8.8	10001825
43	8	TORNILLO DIN 933 M 12 X 30 - 8.8	10001517
44	2	ENGRASADOR NIPPLE DIN 71412	10007885

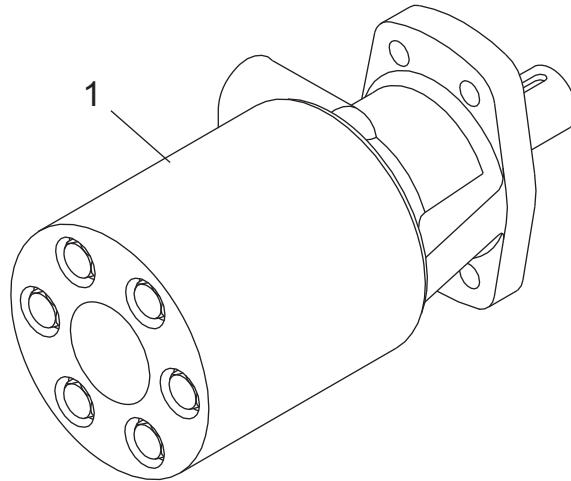



SCHWING
Stetter

MOTOR HIDRAULICO

Documento No.: 10039180

SECCION

7

Pos	Qty.	Descripcion	Art. No.
1	1	MOTOR HIDRAULICO	10039180

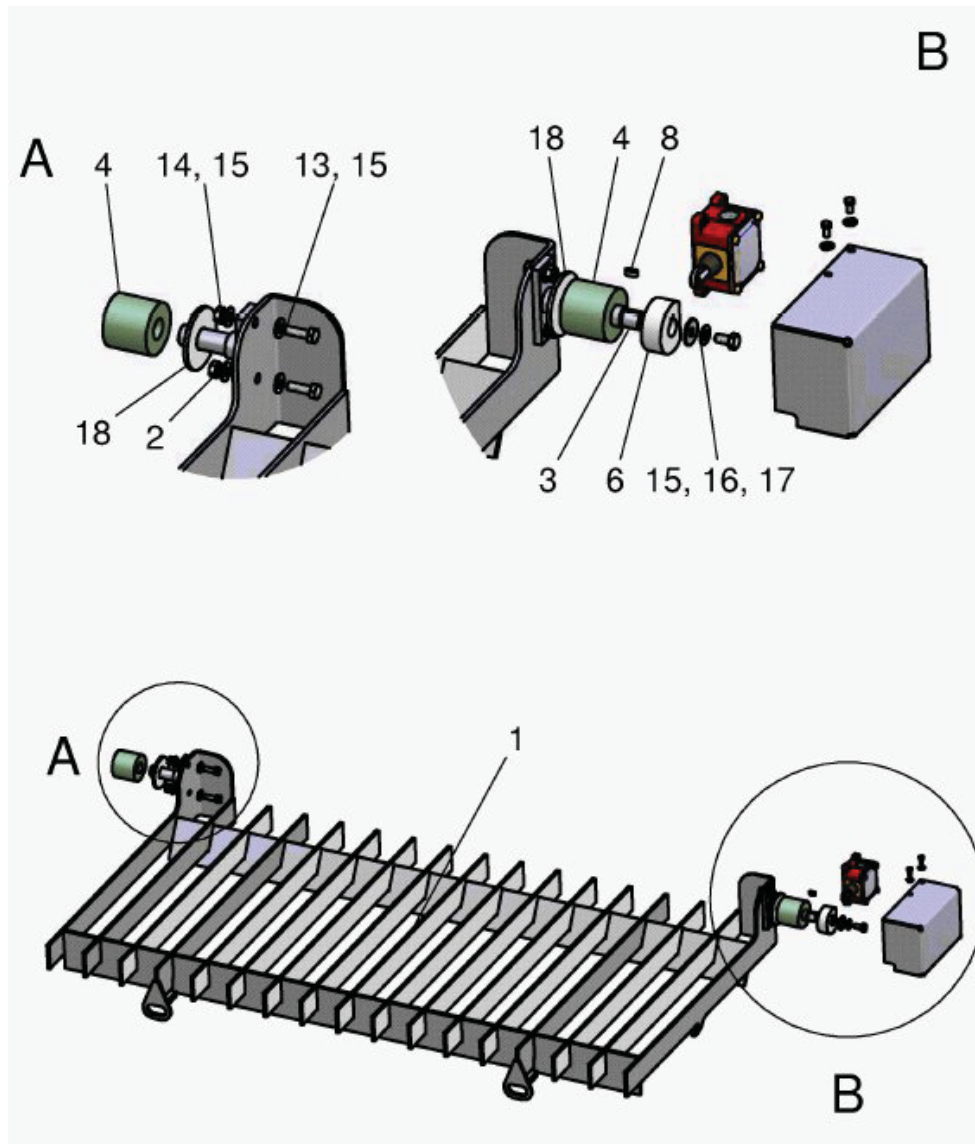



**SCHWING
Stetter**

PARRILLA - MONTAJE

Documento No.: 10183175

SECCION

7

Pos	Qty.	Descripcion	Art. No.
1	1	PARRILLA DN 70.....	10183177
2	1	SOPORTE.....	10150339
3	1	SOPORTE CON CHAVETA.....	10175788
4	2	CASQUILLO DE GOMA.....	10060289
5	1	TAPA.....	10152231
6	1	DISCO.....	10152237
8	1	CHAVETA DIN 6885 A 5 X 5 X 12.....	10107227
9	3	TORNILLO DIN 933 M 5 X 10 - 8.8.....	10001477
10	3	ARANDELA DE SEGURIDAD SKM 5 - DT320.....	10145912
13	4	TORNILLO DIN 933 M 8 X 25 - 8.8.....	10001808
14	4	TUERCA DIN 934 M 8.....	10001248
15	9	ARANDELA DE SEGURIDAD SKM 8 - DT320.....	10129842
16	1	TORNILLO DIN 933 M 8 X 16 - 8.8.....	10001796
17	1	ARANDELA DIN 9021 - 8,4 - 104 HV.....	10001376
18	2	ARANDELA DIN 9021 - 21 - 100 HV.....	10016320

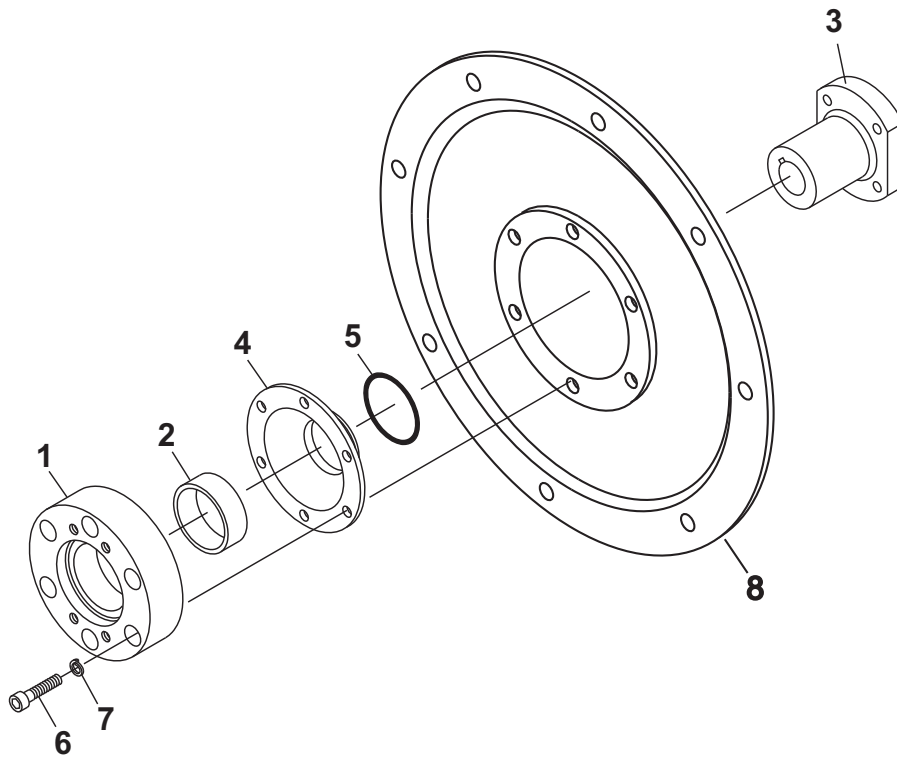



SCHWING
Stetter

SOPORTE DEL AGITADOR

SECCION

7

Documento No.: 10182403

Pos	Qty.	Description	Art. No.
1	1	BRIDA	10061074
2	1	CASQUILLO	10061077
3	1	BRIDA	10061075
4	1	VEDA.....	10061076
5	1	ANILLO TODOIRAL 60 X 5.....	10000765
6	6	TORNILLO DIN-912 M 10 X 40 - 8.8	10000985
7	6	ARANDELA DE SEGURIDAD SKZ 10 - DT320.....	10136867
8	1	BRIDA DE ADAPTACIÓN	10182401

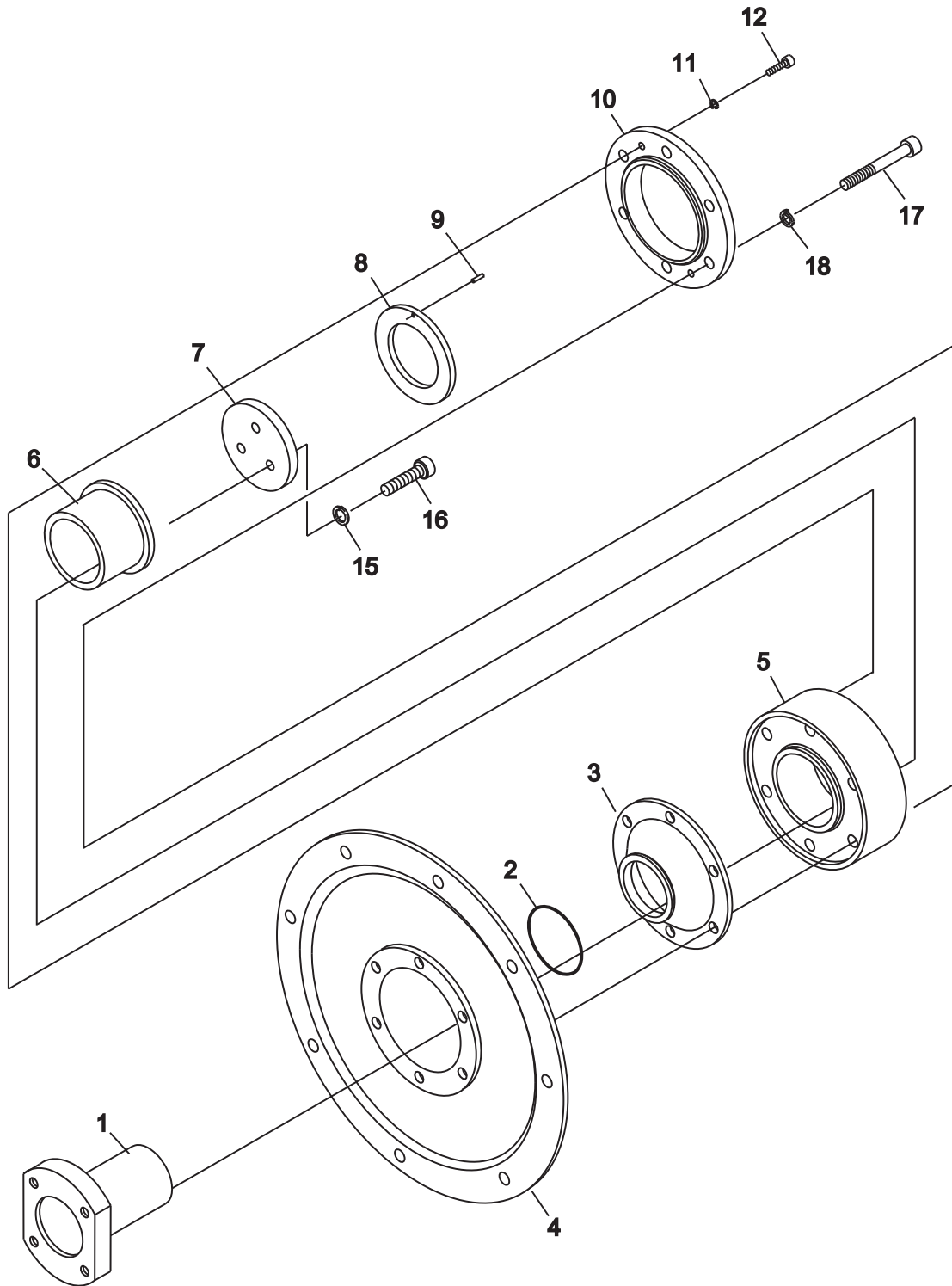



SCHWING
Stetter

SOPORTE DEL AGITADOR

Documento No.: 10182404

SECCION

7

Pos	Qty.	Descripcion	Art. No.
1	1	EJE.....	10061080
2	1	ANILLO TOROIDAL 60 X 5.....	10000765
3	1	VEDA.....	10061076
4	1	BRIDA DE ADAPTACION	10182401
5	1	COJINETE.....	10061078
6	1	CASQUILLO CON BRIDA.....	10061082
7	1	DISCO	10061081
8	1	ANILLO TOROIDAL	10061083
9	1	PINON ISO 2338 3 M6 X 10	10061084
10	1	TAPA DEL COJINETE	10061079
11	2	ARANDELA DE SEGURIDAD SKZ 6 - DT320.....	10138328
12	2	TORNILLO DIN-912 M 6 X 20 - 8.8	10001575
15	3	ARANDELA DE SEGURIDAD SKZ 8 - DT320.....	10138329
16	3	TORNILLO DIN-912 M 8 X 25 - 8.8	10001004
17	6	TORNILLO DIN-912 M 10 X 70 - 8.8	10001156
18	6	ARANDELA DE SEGURIDAD SKZ 10 - DT320.....	10136867

SECCIÓN - 8

8 TANQUE DE ACEITE

Page#

TANQUE DE ACEITE - MONTAJE	10198248	... 8-1
TAPA DE LIMPIEZA	10004241	... 8-3
DRENO DEL TANQUE DE ACEITE.....	10300045	... 8-5
FILTRO HIDRÁULICO	10189816	... 8-7
ENFRIADOR DE ACEITE 24V - CON REJILLA.....	98316319	... 8-9
ENFRIADOR.....	10206159	... 8-11
CABEZA DEL FILTRO	10190587	... 8-13
SISTEMA HIDRAULICO DEL ENFRIADOR.....	98317204	... 8-15

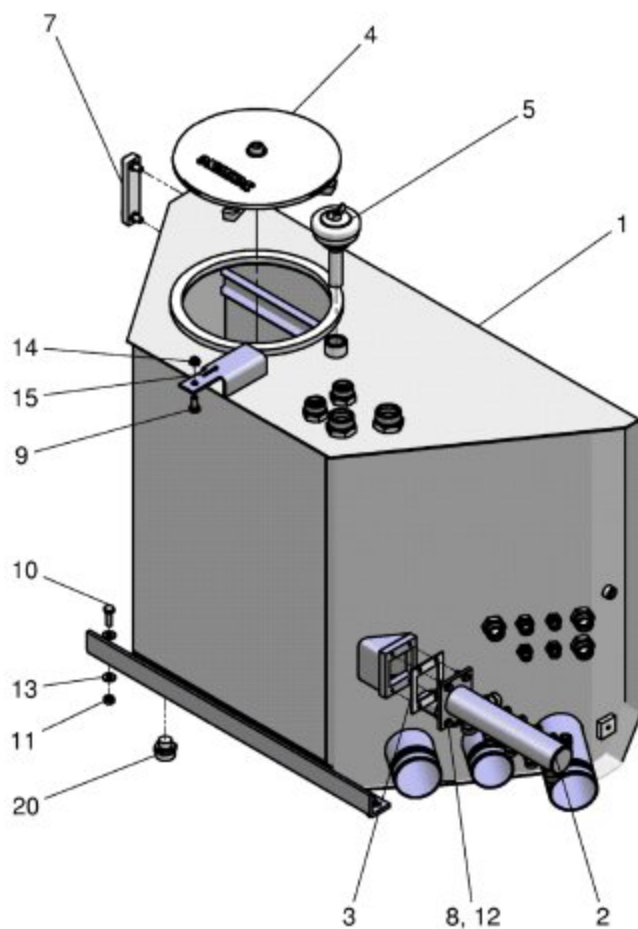



SCHWING
Stetter

TANQUE DE ACEITE - MONTAJE

Documento No.: 10198248

SECCION

8

Pos	Qt.	Description	Art. N°
1	1	TANQUE DE ACEITE	10199147
2	1	TUBO	10161953
3	1	JUNTA DE VEDA	10046102
4	1	TAPA DN300	10004241
5	1	FILTRO.....	10189816
7	1	INDICADOR DE NIVEL DE ACEITE 127 / M12.....	10012911
8	4	TORNILLO DIN 933 M 8 X 25 - 8.8.....	10001808
9	1	TORNILLO DIN 933 M 12 X 25 - 8.8.....	10001513
10	1	TORNILLO DIN 933 M 12 X 35 - 8.8.....	10001519
11	2	TUERCA DIN 934 M 12 - 8	10001254
12	4	ARANDELA DE SEGURIDAD SKM 8.....	10129842
13	4	ARANDELA DE SEGURIDAD SKM 12.....	10129840
14	1	TUERCA DIN 979 M 12	10163478
15	1	PASADOR ISO 1234 - 3.2 X 32	10001384
20	2	ANIILLO DIN 7603 A 16 X 20.....	10003714

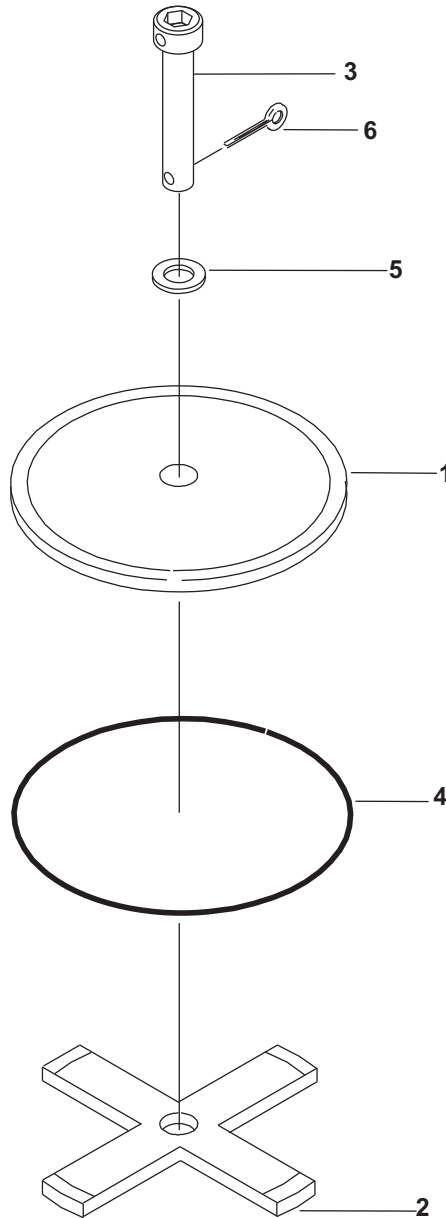



SCHWING
Stetter

TAPA DE LIMPIEZA

Documento No.: 10004241

SECCION

8

Pos	Qt.	Descripcion	Art. N°
1	1	TAPA D 345	10006838
2	1	CRUZ DE ALUMINIO	10006837
3	1	TORNILLO M-20 X 110 CON FORO 4MM	10040977
4	1	ANILLO TOROIDAL 315 X 10	10068734
5	1	DISCO M 20 A.....	10004937
6	1	PINON ISO 1234 - 4 X 32	10001408

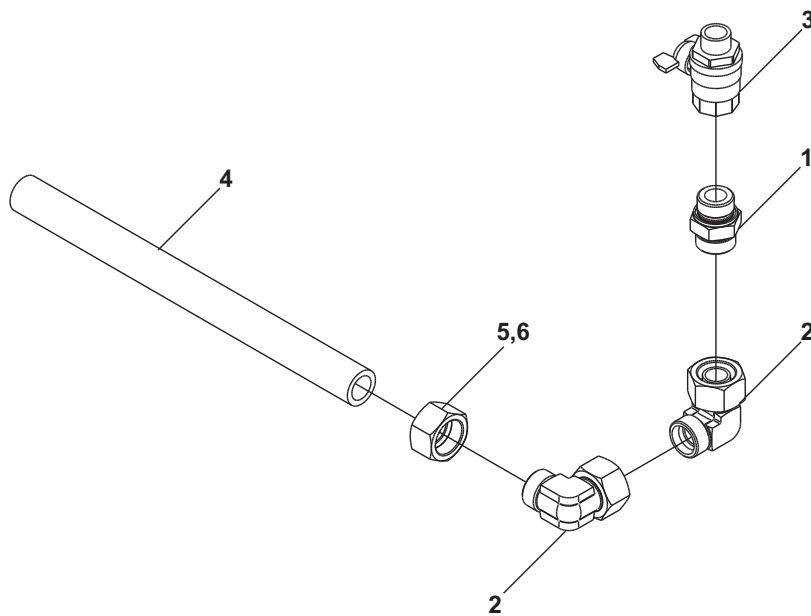
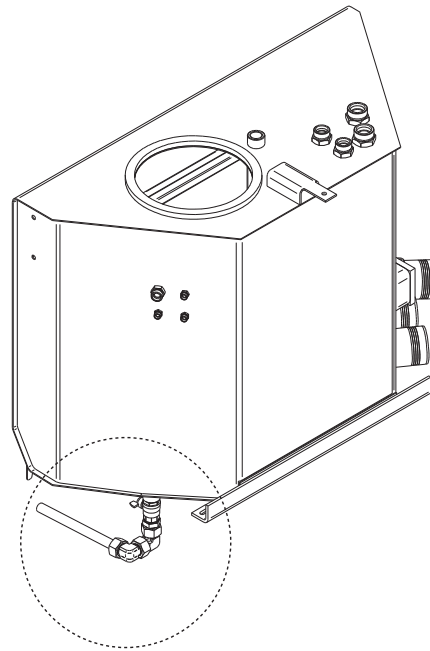

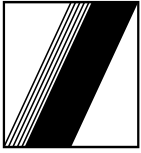

SCHWING
Stetter

DRENO DO TANQUE DE ACEITE

Documento No.: 10300045

SECCION

8

Pos	Qt.	Descripcion	Art. Nº
1	1	CUERPO RACOR GES 25 SR-WD	10184638
2	2	CUERPO RACOR EWSD 25 S.....	10018417
3	1	VALVULA G 1"	10198198
4	1	TUBO 25 X 4 X 300.....	10063705
5	1	TUERCA M 25 S	10001738
6	1	ANILLO P-R 25 S	10001734

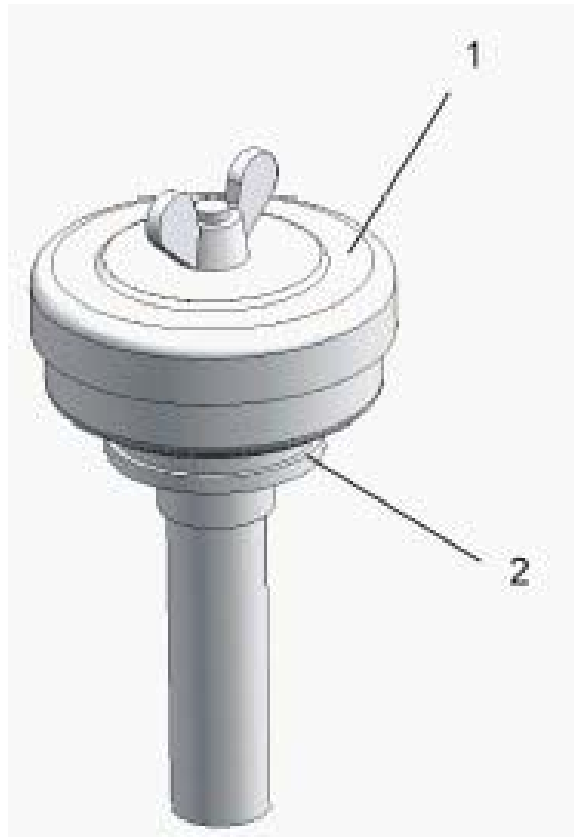



SCHWING
Stetter

FILTRO HIDRAULICO

Documento No.: 10189816

SECCION

8

Pos	Qt.	Descripcion	Art. N°
1	1	ELEMENTO FILTRANTE	10189817
2	1	JUNTA.....	10189818

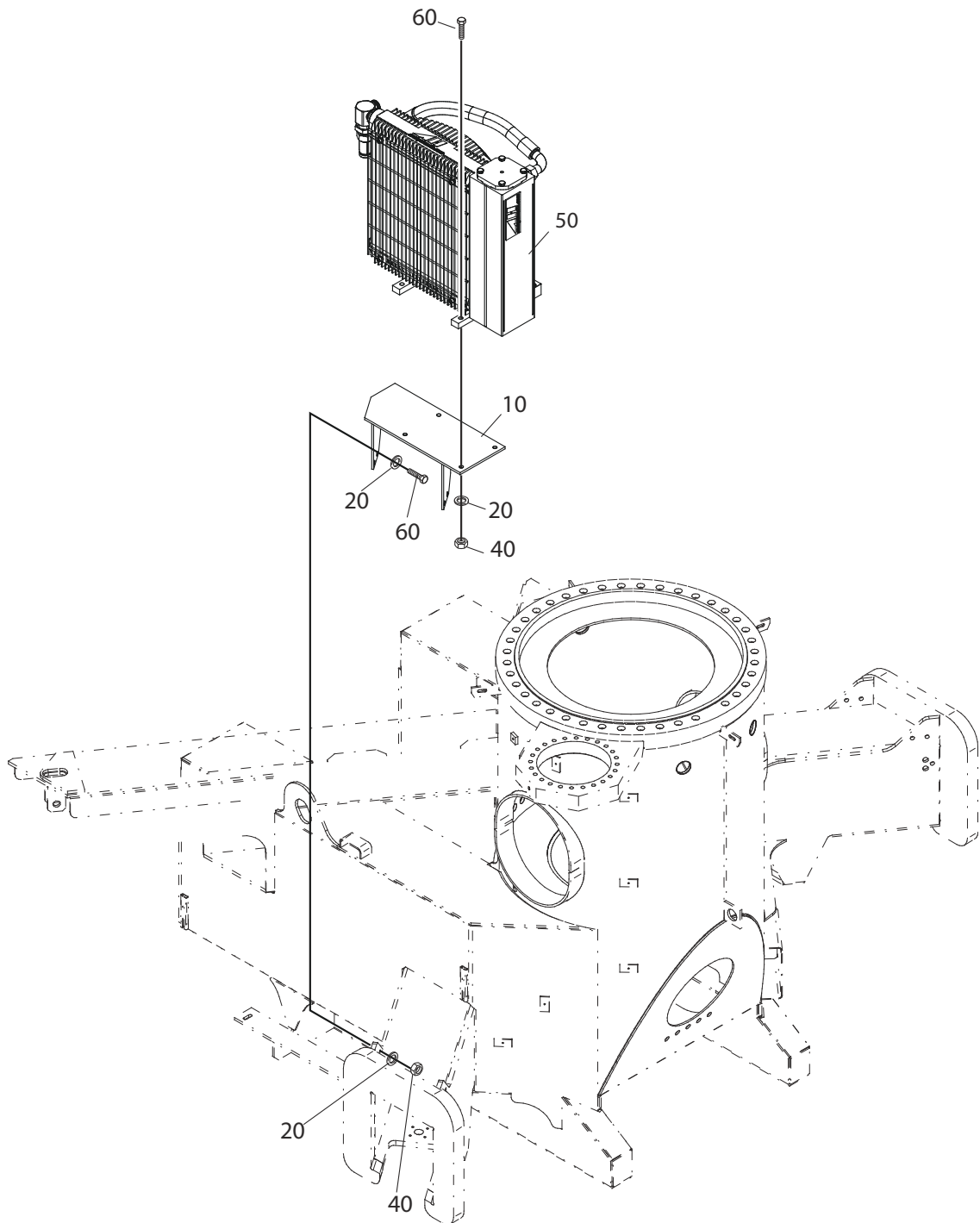



SCHWING
Stetter

TROCADOR DE CALOR 24V (DIR) - MONTAGEM

SECCION

8

Documento No.: 98316319

Pos.	Qt.	Descrição	Art. No.
1	1	SUPORTE P/ TROCADOR DE CALOR (DIR)	10186055
2	16	ARRUELA DE SEGURANÇA SKM 12 - DT 320	10129840
3	8	PARAF. M-12 x 40 DIN 933- 8.8 BICROMAT	10001526
4	8	PORCA SEXTAVADA M-12 DIN-934- 8 BICROMAT	10001254
5	1	TROCADOR DE CALOR 24V - (MONTAGEM)	10308763
5	8	PARAF. M-12 X 45 DIN 931-8.8 BICROMAT.	10001027

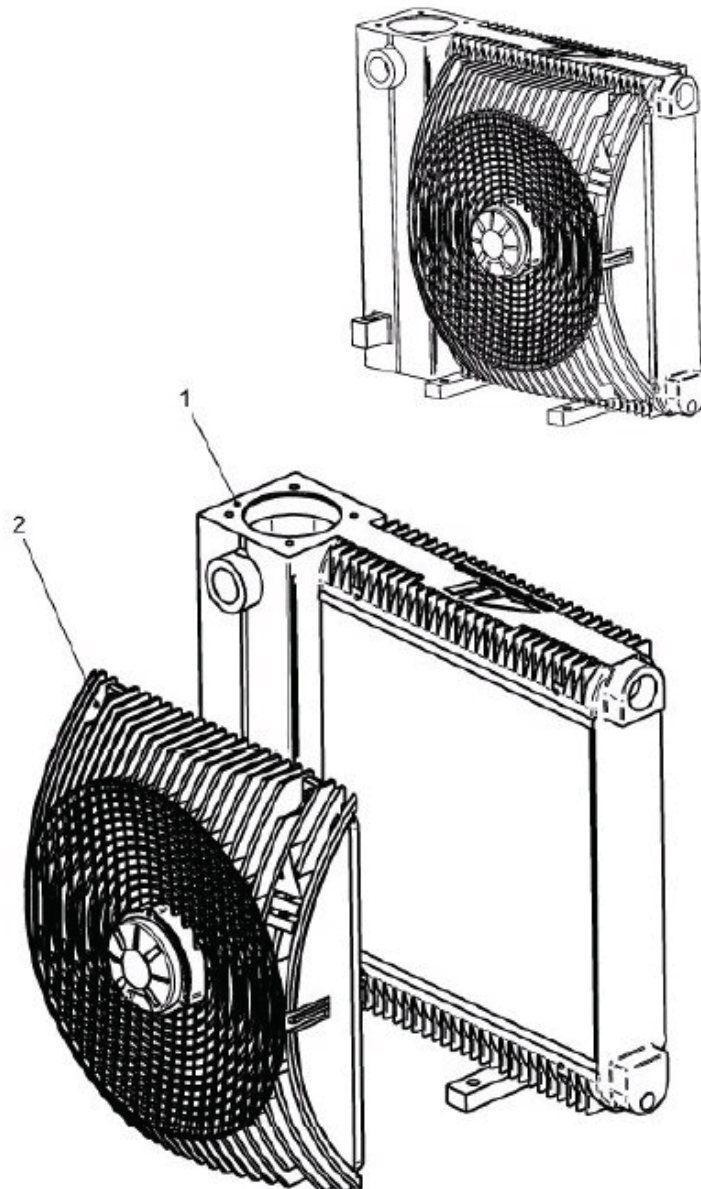



SCHWING
Stetter

ESFRIADOR

Documento No.: 10206159

SECCION

8

Pos	Qt.	Descripcion	Art. N°
1	1	ELEMENTO ESFRIADOR.....	10204600
2	1	UNIDAD DE VENTILACIÓN.....	10190119

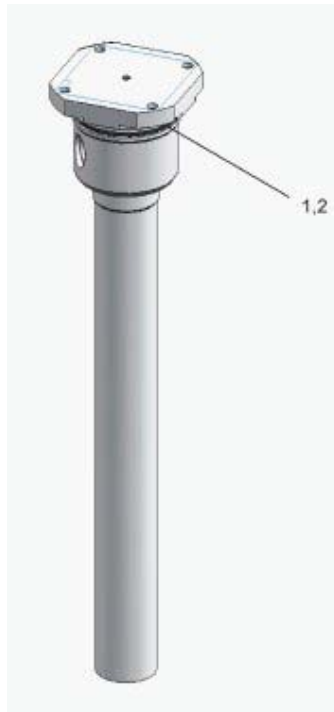

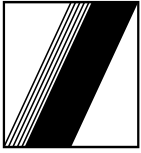

SCHWING
Stetter

CABEZA DEL FILTRO

Documento No.: 10190587

SECCION

8

Pos	Qt.	Descripcion	Art. N°
1	1	ANILLO TOROIDAL 94.84 X 3.53	10195224
2	1	ANILLO TOROIDAL 107.62 X 2.62	10195225

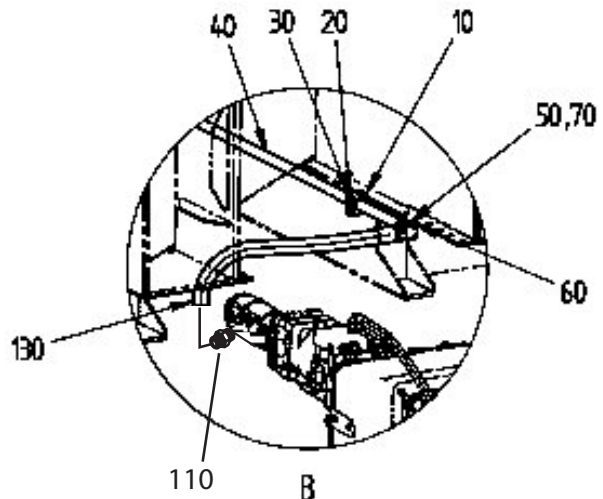
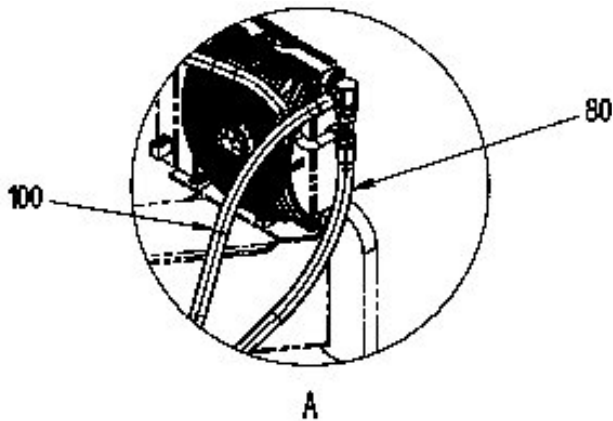
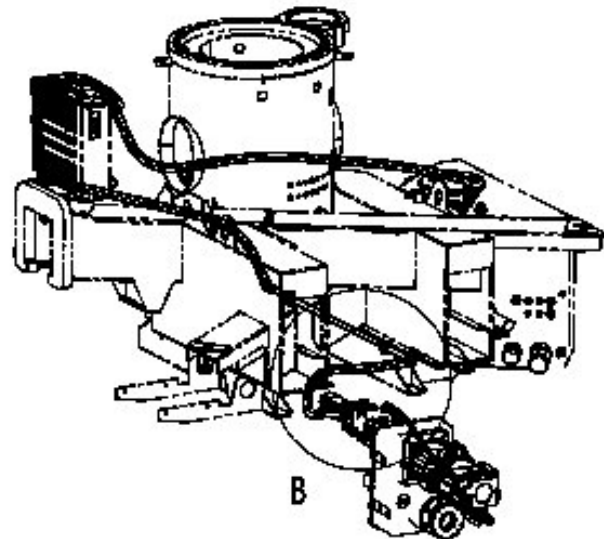
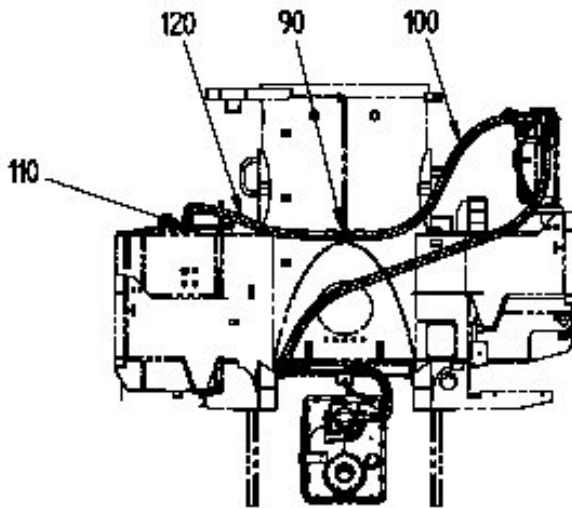
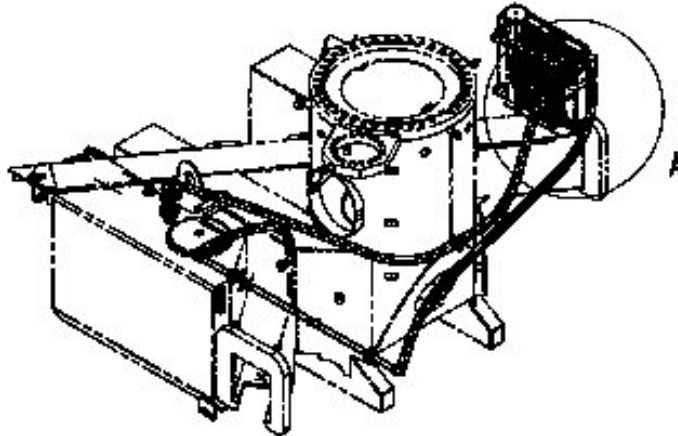

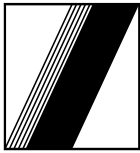

SCHWING
Stetter

SISTEMA HIDRÁULICO DEL ENFRIADOR

Documento No.: 98317204

SECCION

8

Pos	Qt.	Descripcion	Art. Nº
10	4	ABRAZADERA DN 28	10031508
20	2	CHAPA DE LA ABRAZADERA	10002477
30	4	TORNILLO M-6 X 45 DIN 931 8.8	10001242
40	1	TUBO 28 X 1500	98317135
50	2	ANILLO PARA TUBO P-R-28 L	10000212
60	2	CUERPO RACOR WS 28 L	10067462
70	2	TUERCA M 28L.....	10000326
80	1	MANGUERA 25 X 2000	98317203
90	1	CUERPO RACOR GSS 28L	10105977
100	1	MANGUERA 25 X 1250	98317202
110	1	CUERPO RACOR 30S/28L.....	98316321
120	1	MANGUERA 25 X 1700	98317200
130	1	MANGUERA 25 X 750	98317199

SECCIÓN - 9

9 PANEL DE CONTROL

Page#

COMPONENTES ELÉCTRICOS 24V	98323363-1 ..	9-1
COMPONENTES ELÉCTRICOS 24V	98323363-2 ..	9-3
COMPONENTES ELÉCTRICOS 24V	98323363-3 ..	9-5
COMPONENTES ELÉCTRICOS 24V	98323363-4 ..	9-7
COMPONENTES ELÉCTRICOS 24V	98323363-5 ..	9-9
KIT HOLOFOTE 12/24V LED	26901706 ...	9-11
COMPONENTES ELÉCTRICOS 24V	98323363-7 ..	9-13
COMPONENTES ELÉCTRICOS 24V	98323363-8 ..	9-15
COMPONENTES ELÉCTRICOS 24V	98323363-9 ..	9-17
ILUMINACION DEL BRAZO - 24V	10304467-1 ..	9-19
ILUMINACION DEL BRAZO - 24V	10304467-2 ..	9-21
LINTERNA TRIPLE	10209417 ...	9-23
MONTAJE DE LOS COMPONENTES P/ ILUMINACION	10183781-3 ..	9-25
ILUMINACION TRASERA 5 SECOES 24V - COMPL	98333615	9-27
PANEL ILUMINACION E INTERFACE S36X EX-PORTAÇÃO	20994801	9-29
SISTEMA ELETRICO CONVERSOR 12-24V VECTOR	20924797	9-31

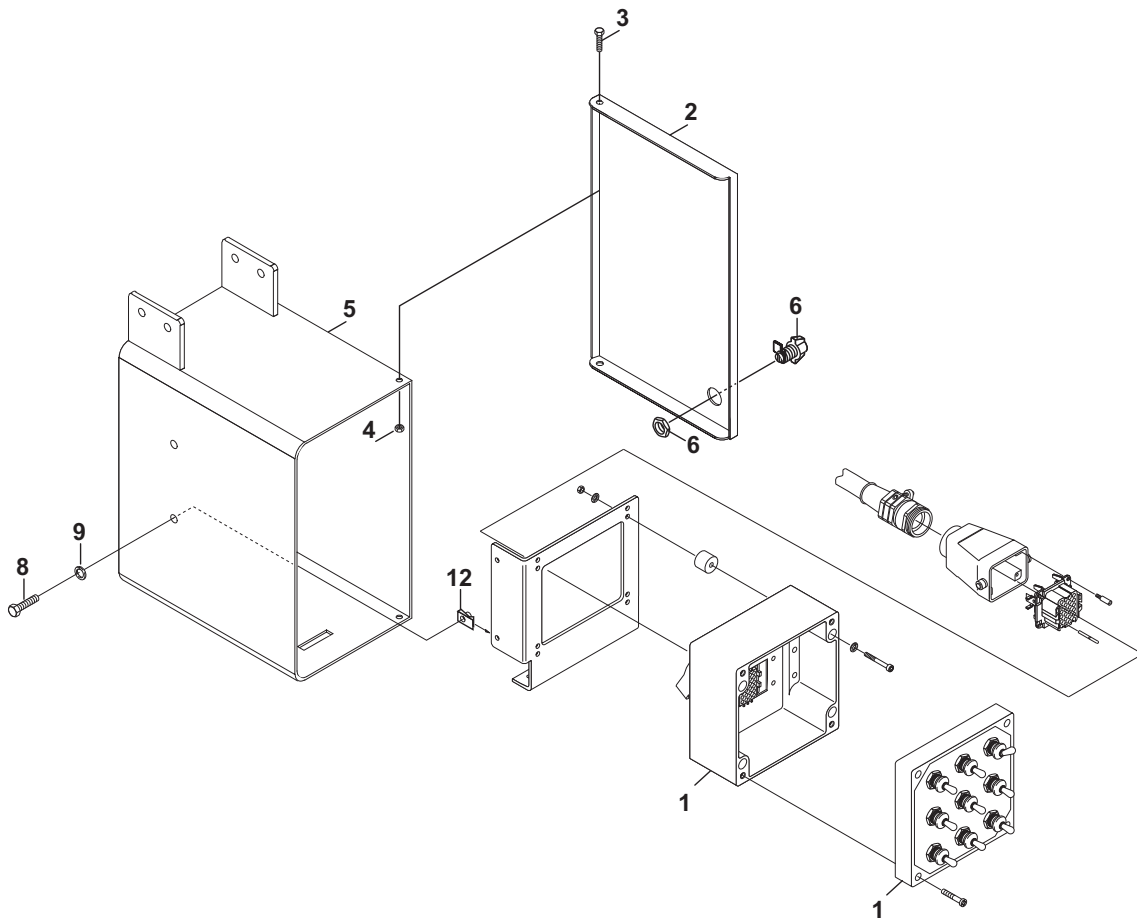



SCHWING
Stetter

**COMPONENTES ELETR. P/ SISTEMA
VECTOR 24V - CAJA DO PANEL DE CONTROL**

Documento No.: 98323363-1

SECCIÓN

9

Pos	Qte.	Descripcion	Art. No.
1	1	PANEL DE MANDO	10195666
2	1	TAPA DO PANEL DE CONTROLE	10161671
3	2	TORNILLO M - 6 X 20 DIN 933 8.8.....	10001764
4	2	TUERCA M - 6 DIN 985	10011985
5	1	CAJA DO PANEL DE CONTROLE	10161668
6	1	CIERRE TIPO LENGUETA	10200303
8	2	TORNILLO M - 8 X 20 DIN 933 8.8.....	10001515
9	2	ARANDELA DE SEGURIDAD SKM 8 DT 320	10129842
12	2	TUERCA M - 8	10190105

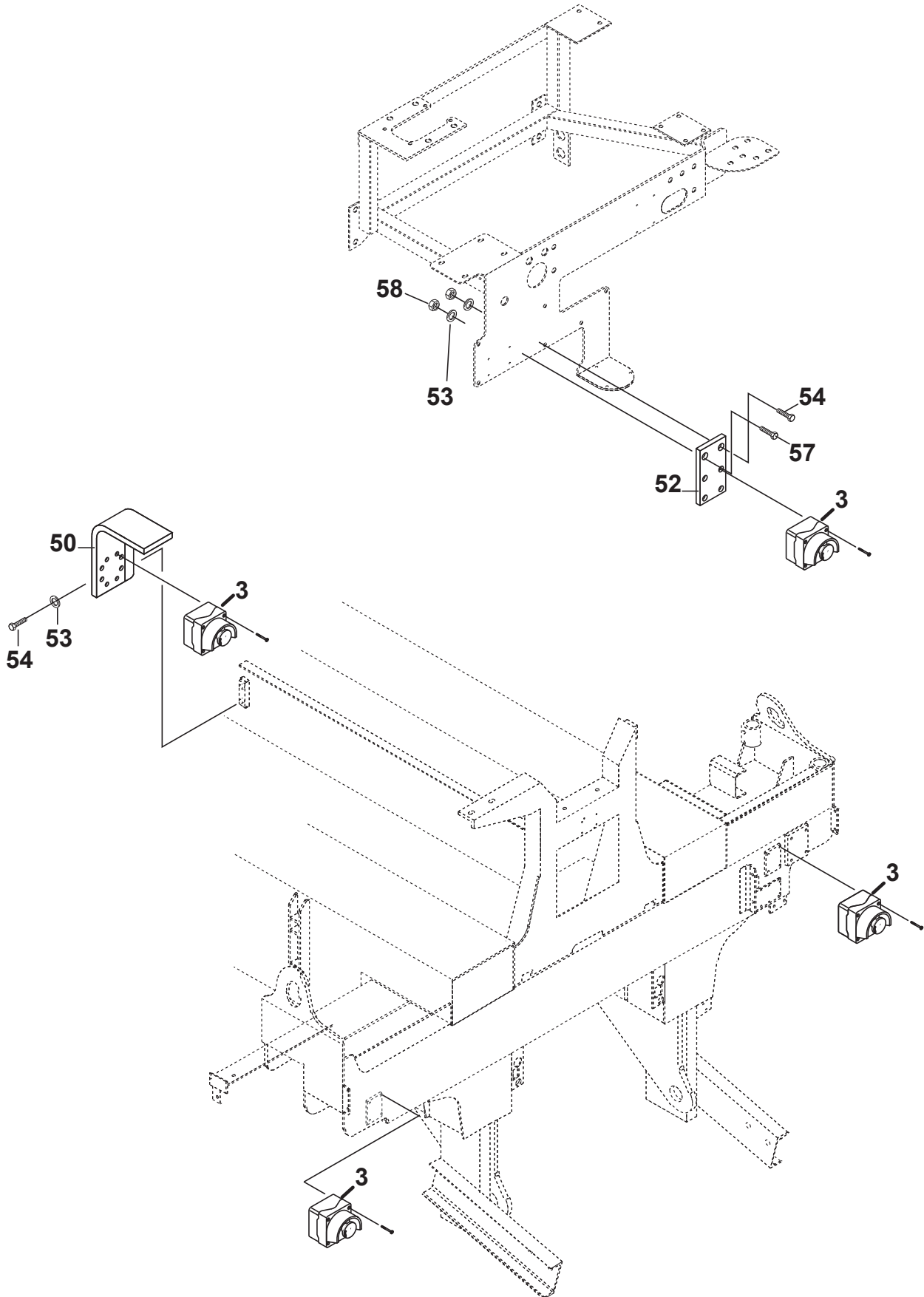



SCHWING
Stetter

**COMPONENTES ELETR. P/ SISTEMA
VECTOR 24V**

Documento No.: 98323363 - 2

SECCIÓN

9

Pos	Qty.	Descripcion	Art. No.
3	4	BOTÓN.....	10205385
50	1	SOPORTE DEL BOTÓN DE EMERGENCIA DE LA CAJA DE AGUA	10163861
52	1	CHAPA DE FIJACIÓN BOTÓN DE EMERGENCIA DERECHO.....	30350671
53	4	ARANDELA DE SEGURIDAD SKM 8 - DT 320.....	10129842
54	2	TORNILLO M- 8 X 20 DIN-933- 8.8 BICROMAT.	10001515
57	1	TORNILLO M - 8 X 45 DIN 931 8.8.....	22001826
58	2	TUERCA HEXAGONAL M- 8 DIN-934- 8	10001248

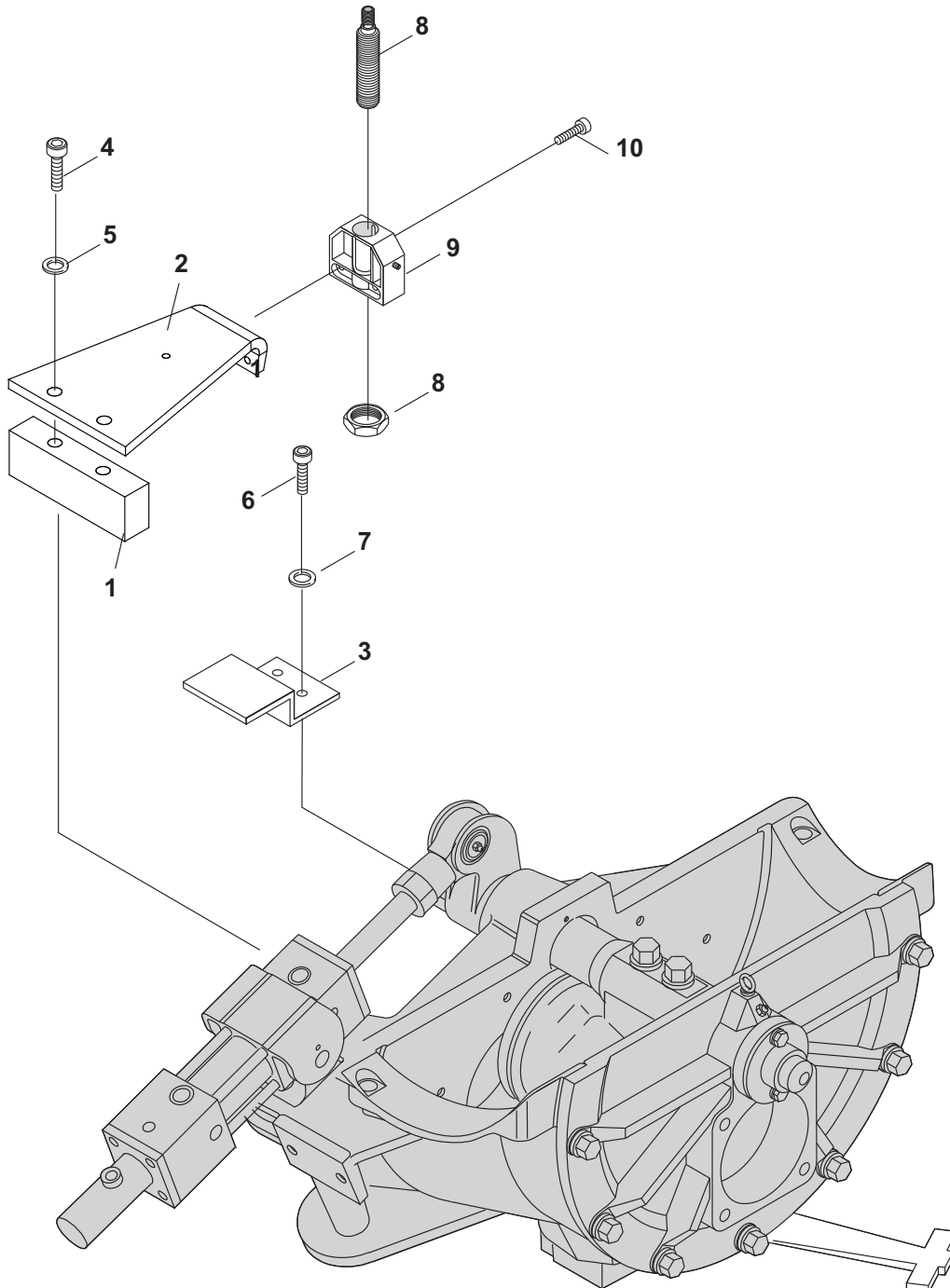
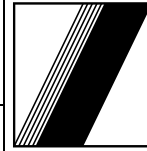

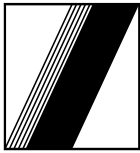

SCHWING
Stetter

COMPONENTES ELETR. P/ SISTEMA
VECTOR 24V

Documento No.: 98323363 - 3

SECCIÓN

9

Pos	Qty.	Descripcion	Art. No.
1	1	SOPORTE	10169396
2	1	SOPORTE.....	10169398
3	1	SOPORTE.....	10169397
4	2	TORNILLO M-10 X 60 DIN 931 8.8.....	10009123
5	2	ARANDELA DE SEGURIDAD SKM 10.....	10129841
6	2	TORNILLO M-6 X 16 DIN 933 8.8.....	10001762
7	2	ARANDELA DE SEGURIDAD SKM 6.....	10134153
8	1	SENSOR INDUTIVO	10199141
9	1	SOPORTE.....	10136647
10	2	TORNILLO M-5 X 30 DIN 933 8.8.....	30368536

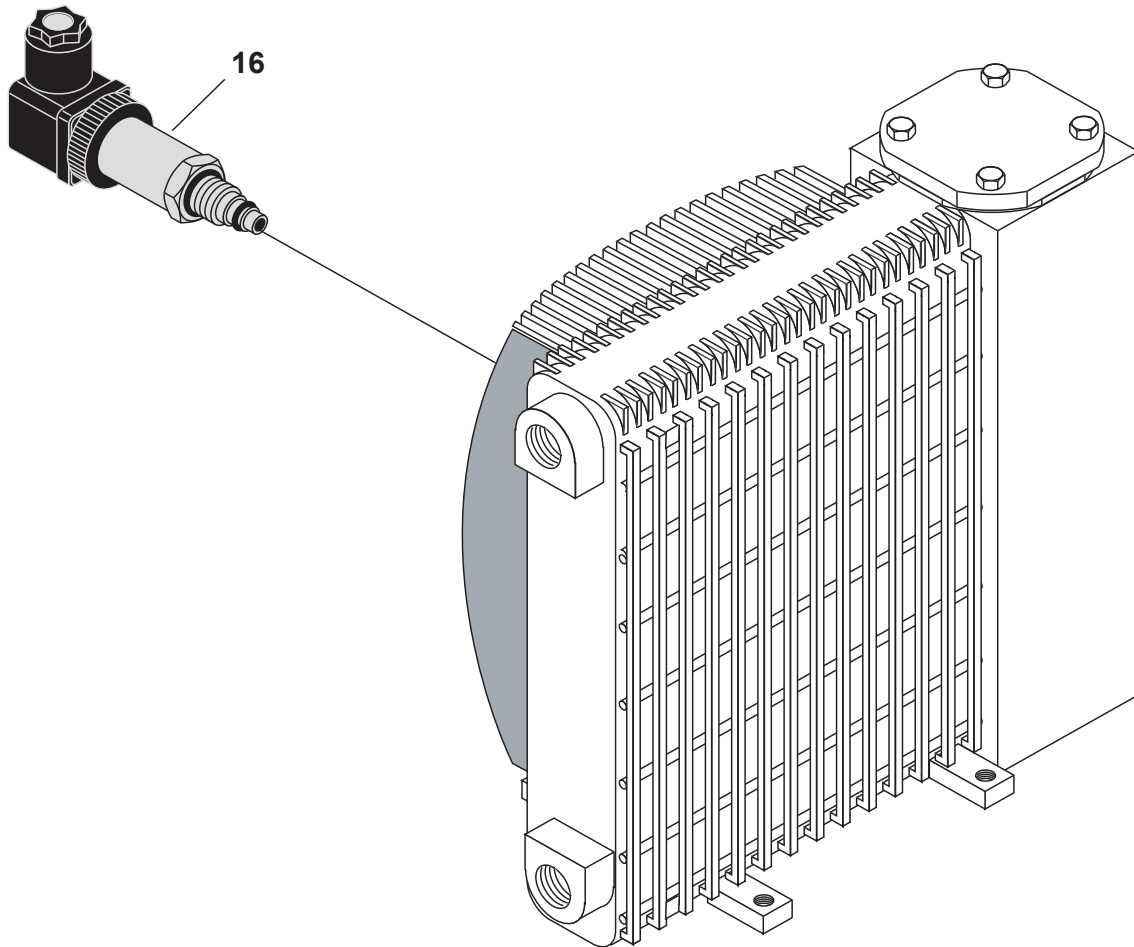



SCHWING
Stetter

COMPONENTES ELETR. P/ SISTEMA
VECTOR 24V

Documento No.: 98323363 - 4

SECCIÓN

9

Pos	Qte.	Descripcion	Art. N°
16	1	PRESSOSTATO 2,4 BAR P/ FILTRO ACEITE.....	10177778

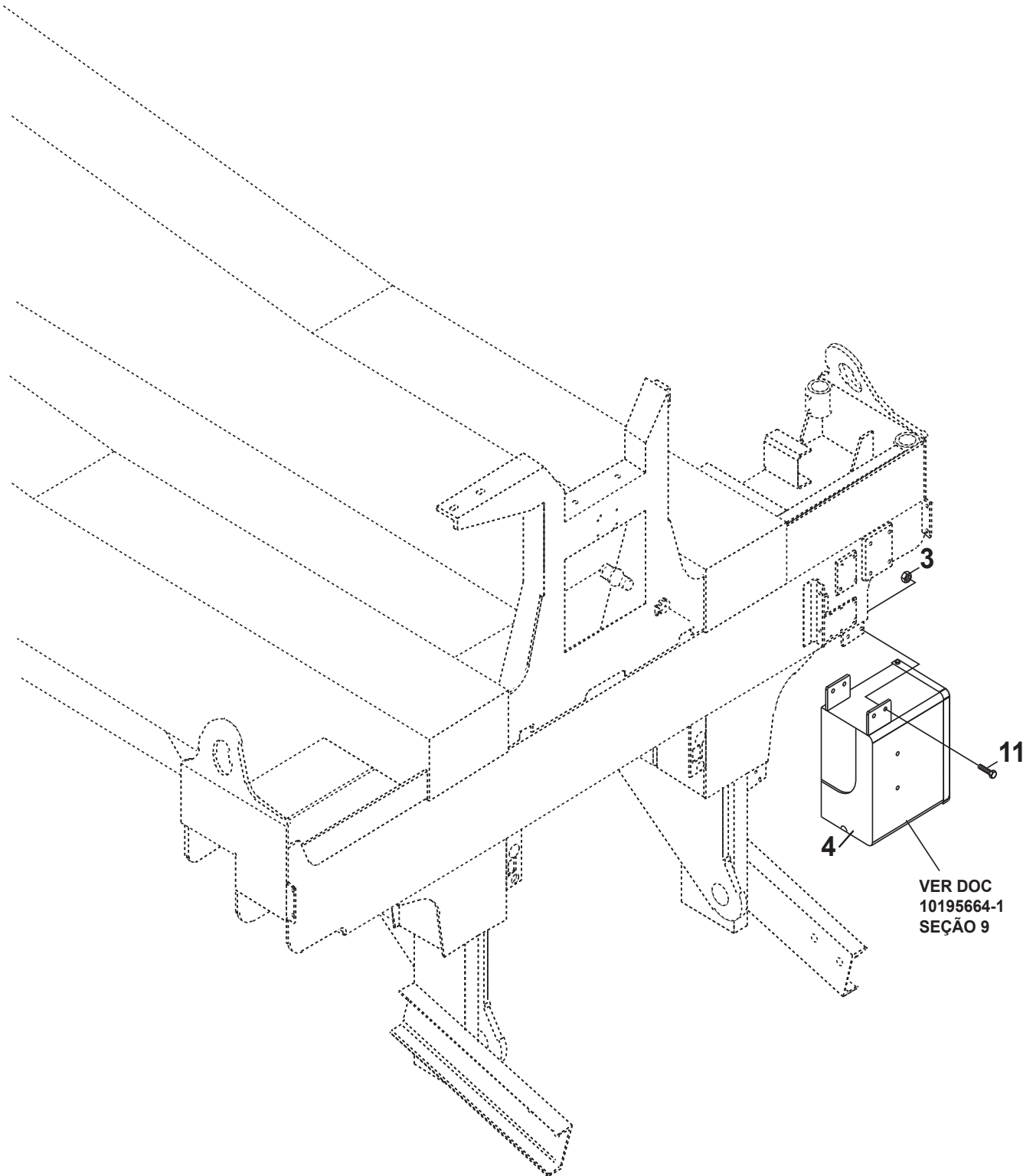



SCHWING
Stetter

**COMPONENTES ELETR. P/ SISTEMA
VECTOR 24V**

Documento No.: 98323363 - 5

SECCIÓN

9

Pos	Qty.	Descripcion	Art. No.
3	2	TUERCA M-8, 6 DIN-985	10009875
4	1	CAJA DEL PANEL DE CONTROL	10161668
11	2	TORNILLO M - 8 X 30 DIN 933 8.8.....	10001812

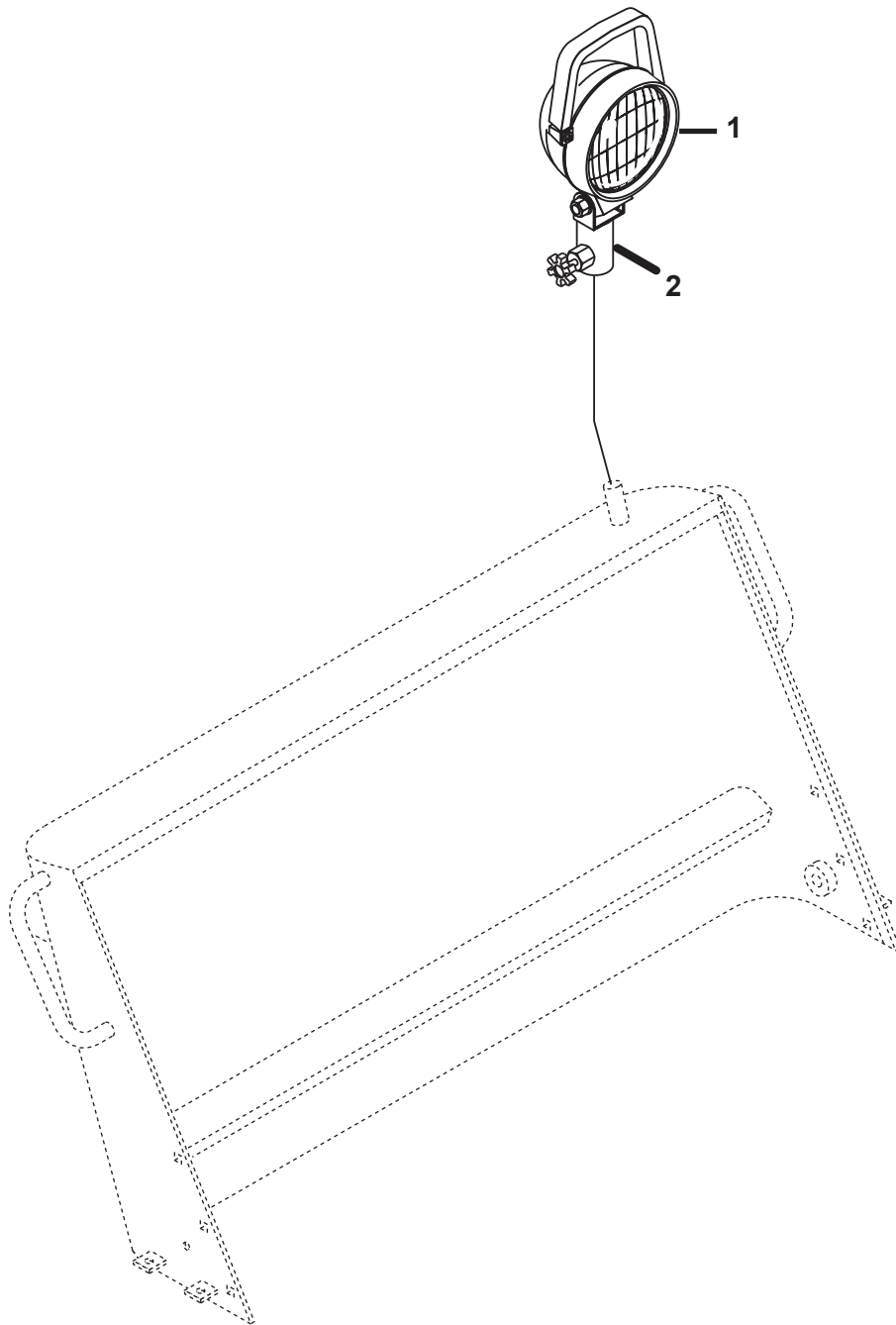



SCHWING
Stetter

KIT HOLOFOTE 12/24V LED

Documento No.: 26901706

SECCIÓN

9

Pos	Qte.	Descripcion	Art. Nº
01	1	LUZ - COMPLETO 27/35 - 12/24V	26901698
02	1	SUPORTE PARA FIXACAO DO HOLOFOTE.....	20927801

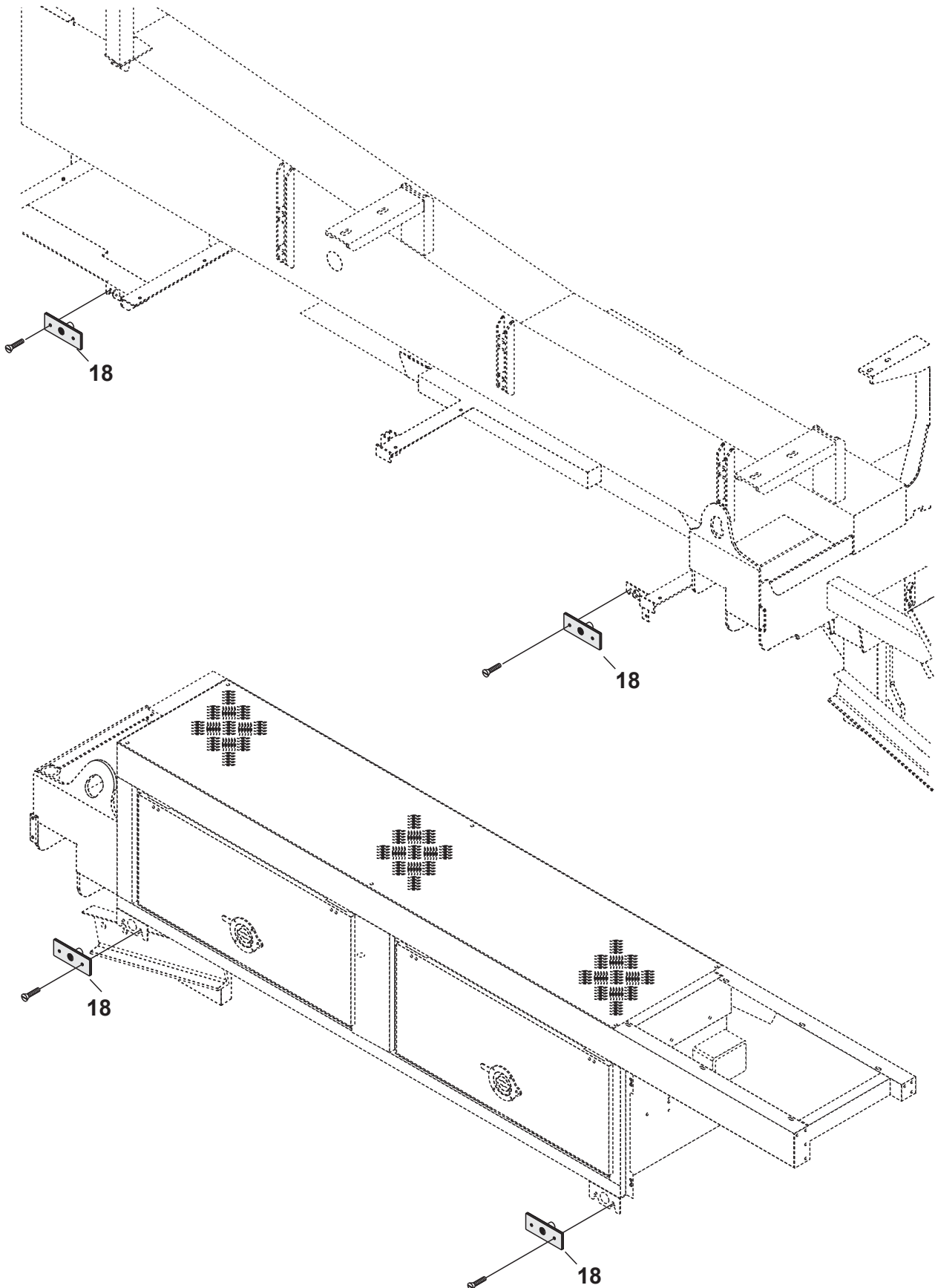
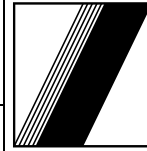



SCHWING
Stetter

COMPONENTES ELETR. P/ SISTEMA
VECTOR 24V

Documento No.: 98323363 - 7

SECCIÓN

9

Pos	Qty.	Descrição	Art. No.
18	6	LINTERNA VERMELHA	10171002

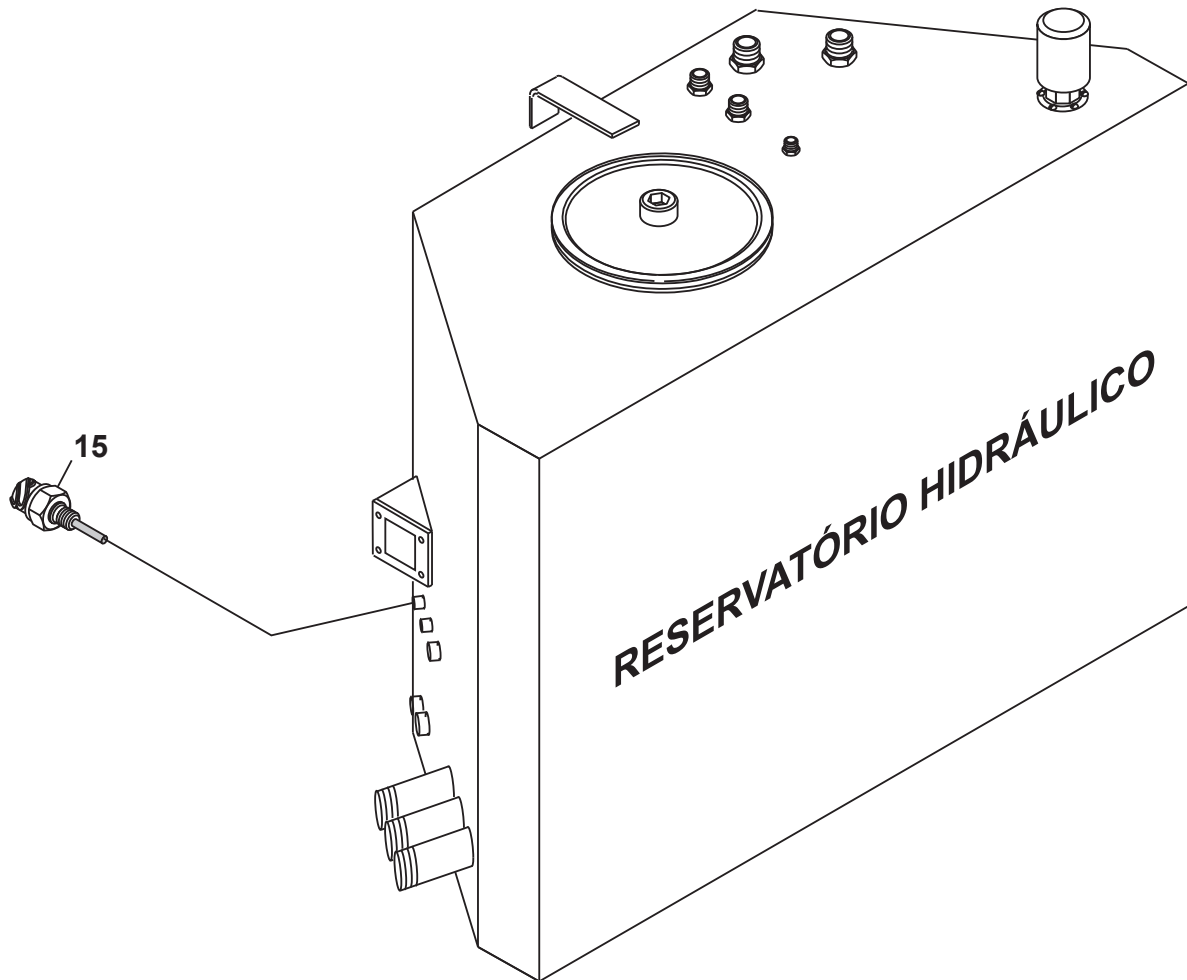



SCHWING
Stetter

COMPONENTES ELETR. P/ SISTEMA
VECTOR 24V

Documento No.: 98323363 - 8

SECCIÓN

9

Pos	Qte.	Descrição	Art. No.
15	1	SENSOR DE TEMPERATURA M14 X 1,5.....	10185868

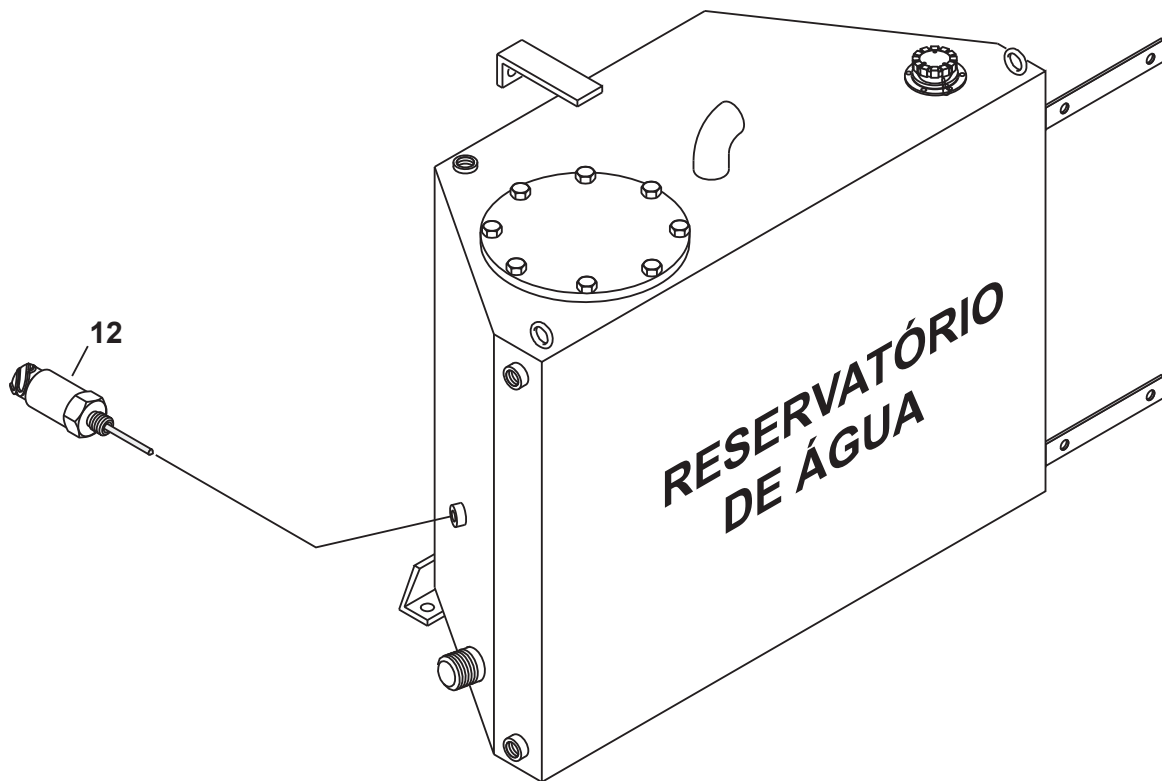



SCHWING
Stetter

COMPONENTES ELETR. P/ SISTEMA
VECTOR 24V

Documento No.: 98323363- 9

SECCIÓN

9

Pos	Qte.	Descrição	Art. No.
12	1	LLAVE DE NIVEL DE ÁGUA 9 - 36V/ M-14 X 1,5	10166051

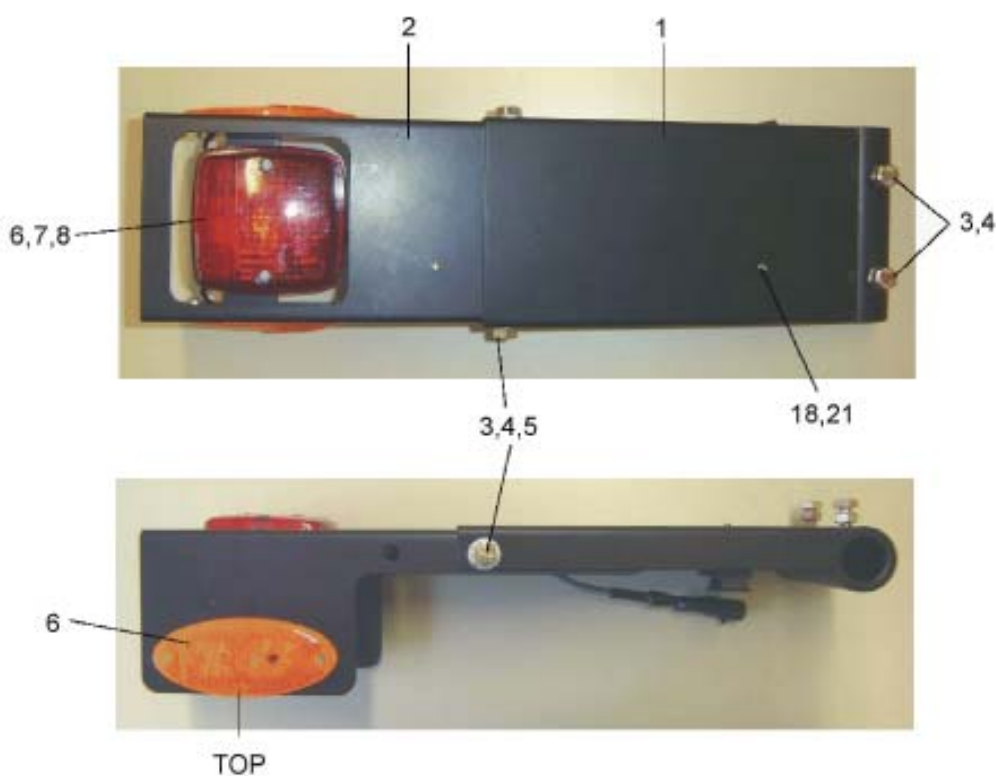



SCHWING
Stetter

ILUMINACION DEL BRAZO - 24V

Documento No.: 10304467 - 1

SECCION

9

Pos	Qt.	Descripcion	Art. N°
1	1	DISPOSITIVO DE FIJACIÓN	10162907
2	1	DISPOSITIVO DE FIJACIÓN	10162908
3	4	TORNILLO DIN 933 M 8 X 20 - 8.8.....	10001515
4	4	TUERCA DIN 934 M 8	10001248
5	4	ARANDELA DE SEGURIDAD SKM 8 - DT320.....	10129842
6	1	STOP LAMP E 1	10007246
7	1	LAMPARA 24V, 21W, BA15S	10012702
8	1	LAMPARA - SOFFITTE 24 V, 5 W	10006676

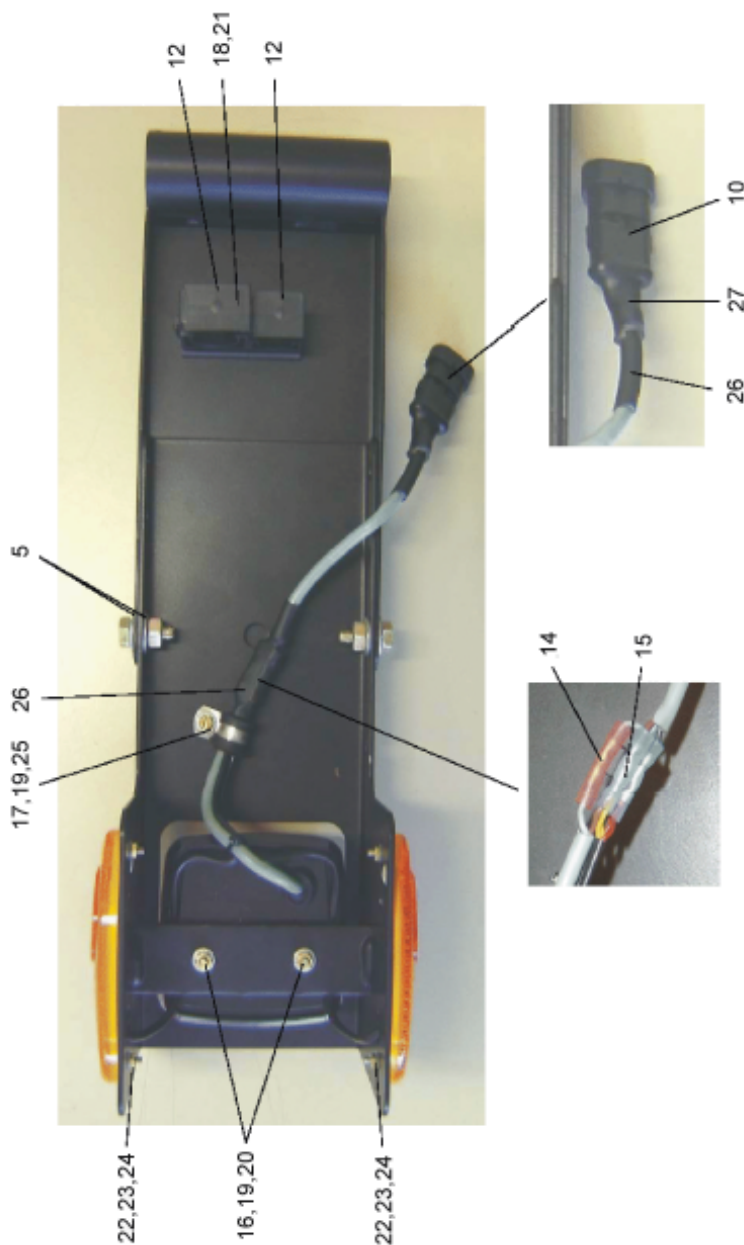

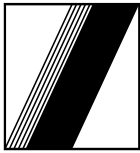

SCHWING
Stetter

ILUMINACIÓN DEL BRAZO - 24V

Documento No.: 10304467 - 2

SECCION

9

Pos	Qt.	Descripcion	Art. Nº
5	4	ARANDELA DE SEGURIDAD SKM 8.....	10129842
10	1	PLUG 3-POLES	10198894
12	2	ABRAZADERA M 5	10115514
14	1	CONECTOR.....	10013447
15	2	CONECTOR.....	10012176
16	2	TORNILLO DIN 84 M 4 X 16 - 4.8.....	10018373
17	2	TORNILLO DIN 84 M 4 X 6.....	10155978
19	3	ARANDELA DE SEGURIDAD SKM 4 - DT320.....	10145911
20	2	TUERCA DIN 934 M 4 - MS.....	10001233
22	4	TUERCA DIN 934 M 3 - MS.....	10011982
23	4	TORNILLO DIN 84 M 3 X 12 - 4.8.....	10021400
24	4	ANILLO DE SEGURIDAD E SELLADO M 3	10021570
25	1	PRENDEDOR	10007661
26	1	TUBO FLEXIBLE - 0,160 MT	10304465
27	1	TUBO FLEXIBLE - 0,050 MT	10304466





SCHWING
Stetter

MONTAJE DE LOS COMPONENTES P/ ILUMINA-
CION

Documento No.:10183781-3

SEÇÃO

9

Pos.	Qt.	Descrição	Art. No.
1	1	FAROL AUXILIAR DE LED 27/35 - 12/24V	26901698

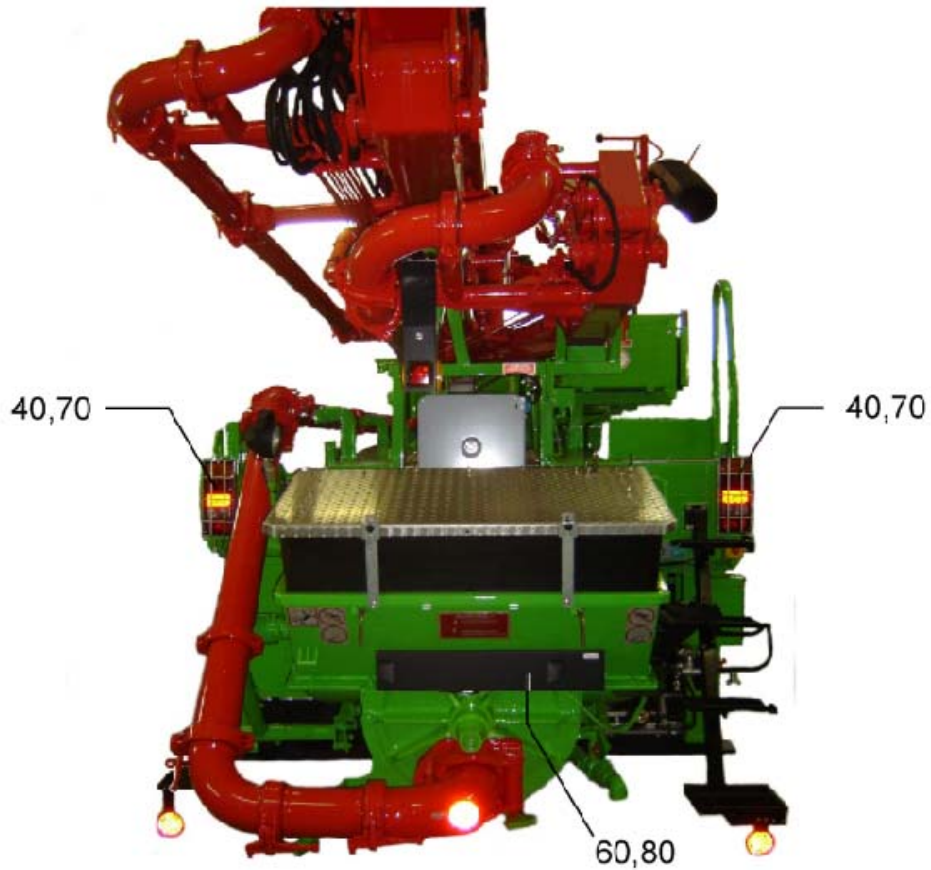



SCHWING
Stetter

ILUMINACION TRASERA 5 SECOES 24V - COMPL

Documento No.:98333615

SEÇÃO

9

Pos.	Qt.	Descrição	Art. No.
10	1	CAIXA DE BORNES.....	98333394
10	1	CHICOTE 4M.....	10214904
10	1	CHICOTE 1M.....	10214906
10	1	CHICOTE 4M.....	98333616
10	1	CHICOTE 4M.....	98333392
10	1	LANTERNA TRASEIRA 5 SECOES 12V -MONTAGEM.....	98345484
10	1	LANTERNA LED P/PLACA DE LICENCA 12V MONT.....	98345481



1



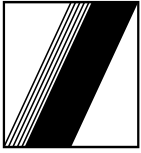

SCHWING
Stetter

PANEL ILUMINACION E INTERFACE S36X EX-
PORTAÇÃO

Documento No.:20994801

SEÇÃO

9

Pos.	Qt.	Descrição	Art. No.
1	1	PANEL DE ILUMINACION E INTERFACE S36X EXPORTACION 24V.....	20994801

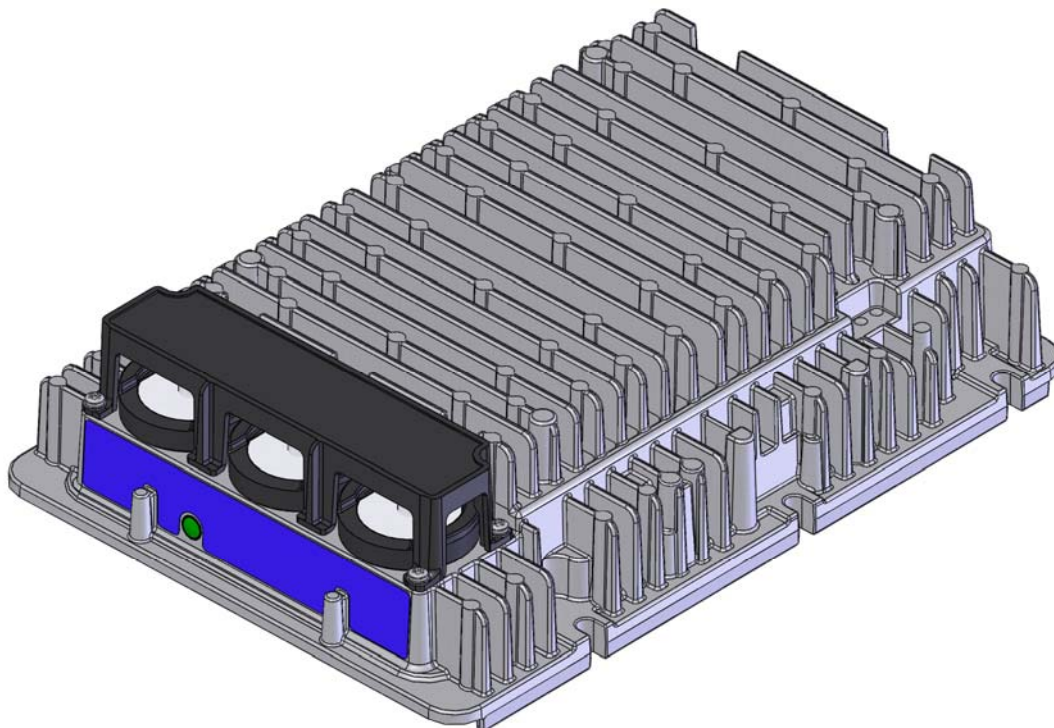



SCHWING
Stetter

SISTEMA ELETRICO CONVERSOR 12-24V
VECTOR

Documento No.:20924797

SEÇÃO

9

Pos.	Qt.	Descrição	Art. No.
1	1	CONVERSOR SPII 12/24V.....	30100892

SECCION - 10

10 CONTROL REMOTO

Page#

JUEGO RADIO/TELECOMANDO CONTROL SC30.....	20994760-1..	10-1
JUEGO RADIO/TELECOMANDO CONTROL SC30.....	20994760-2..	10-3
CINTO DE HOMBRO RADIO SC30.....	98362772 ..	10-5
CAJA DE PROTECCIÓN CONTR. REMOTO SC30.....	20994730 ..	10-7



scan10

1



scan11

2



3



SCHWING
Stetter

JUEGO RADIO/TELECOMANDO CONTROL SC30

Documento No.:2094760 -1

SECCION

10

Pos.	Qt.	Descrição	Art. No.
1	1	RADIO CONTROL	98366126
2	1	RECEPTOR SCHWING - EU - SC30.....	98357744
3	1	CABLE EXTENSOR M12-20M COMANDO CABLE SC30.....	98359297





SCHWING
Stetter

JUEGO RADIO/TELECOMANDO CONTROL SC30

SECCION

10

Documento No.:20994760-2

Pos.	Qt.	Descrição	Art. No.
1	1	CARREGADOR DE BATERIA RADIO SC30 - 10 - VDC	98357762
2	1	BATERIA PARA RADIO SC30.....	98357761

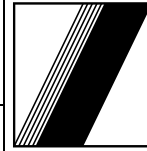



SCHWING
Stetter

CINTO DE HOMBRO RADIO SC30

Documento No.:98362772

SECCION

10

Pos.	Qt.	Descrição	Art. No.
1	1	CINTO DE HOMBRO RADIO SC30	98362772

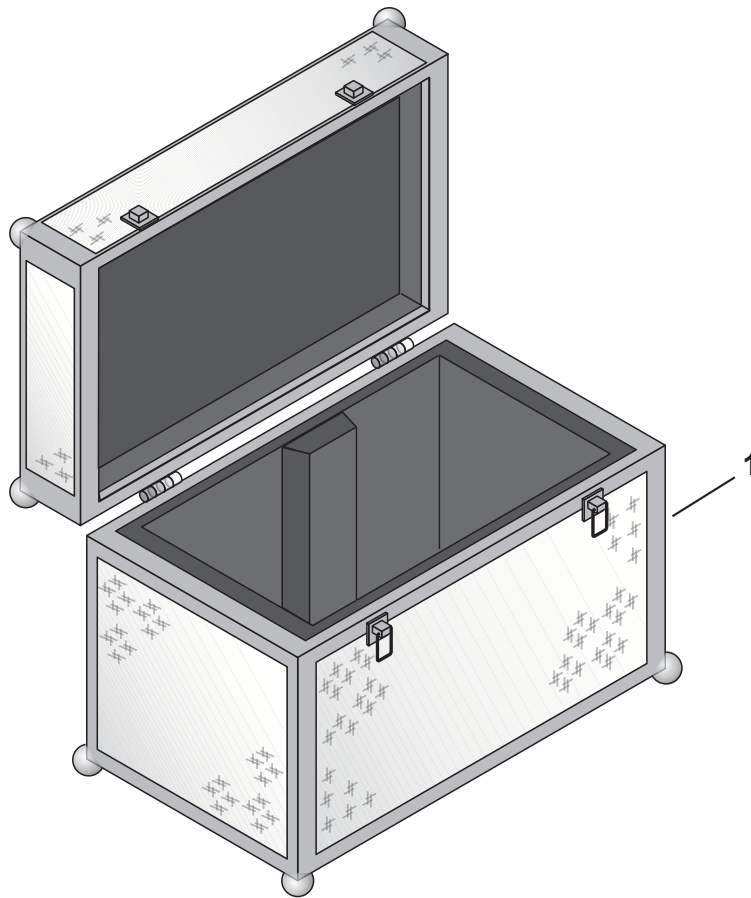



SCHWING
Stetter

CAJA DE PROTEC. CONTR. REMOTO SC30

Document No.:20994730

SEÇÃO

10

Pos.	Qt.	DescriptionPart. N°	Art. No.
1	2	CAJA DE PROTECCIÓN DEL CONTROL REMOTO SC30.....	20994730

SECCIÓN - 11

11 ESTABILIZADORES

Pag No

MONTAJE DE LOS ESTABILIZADORES DELANTEROS.	10163728	... 11-1
CILINDRO HIDRAULICO D-90/60 X 650 + VALVULA.	20922673	... 11-3
CILINDRO HIDRAULICO D-90/60 X 650	10100484	... 11-5
CILINDRO HIDRAULICO D-80/60 X 2450	10157808	... 11-7
MONTAJE DE LOS ESTABILIZADORES TRASEROS.	10153414	... 11-9
CILINDRO HIDRAULICO D-70/ 50 X 1790	10073912	... 11-11
TRABA	10156774	... 11-13
COMPARTIMIENTO DE LOS CALZOS - MONTAJE.	10169255	... 11-15
DISPOSITIVO DE FIJACION	10169266	... 11-17

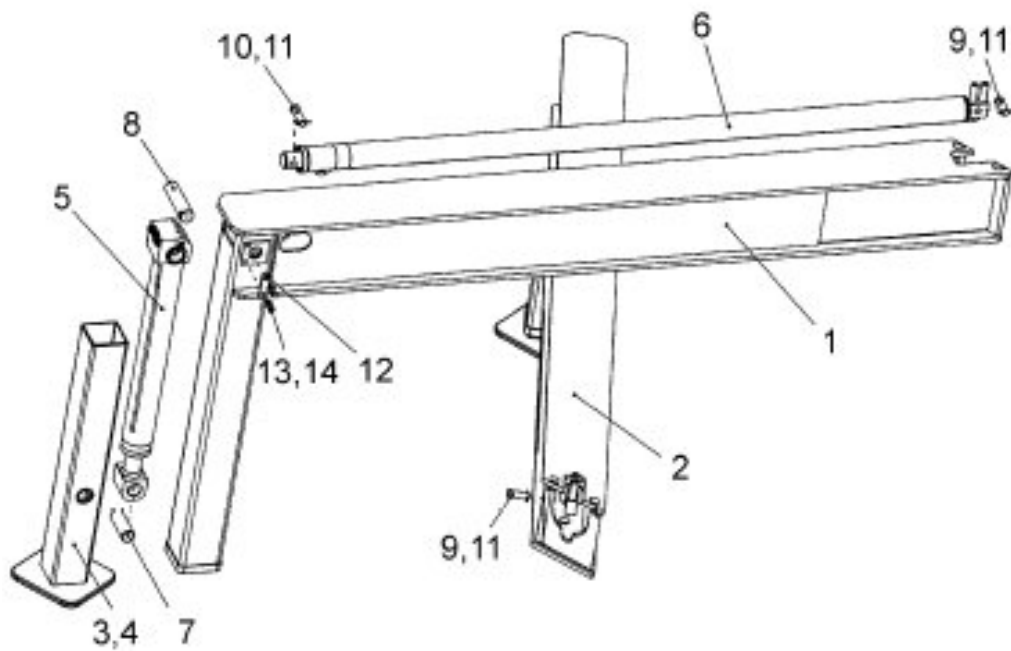



Pos	Qt.	Descripcion	Art. N°
1	1	CAJA DESLIZANTE - IZQUIERDO	10154106
2	1	CAJA DESLIZANTE - DERECHO	10154105
3	1	TUBO INTERNO	10101003
4	1	TUBO INTERNO	10101004
5	2	CILINDRO - 90/60X650.....	10100484
6	2	CILINDRO - 80/60X2450.....	10157808
7	2	BULÓN C 50 X 140	10107383
8	2	BULÓN H 50 X 189 / 16 8.5	10107479
9	2	BULÓN B 25 X 80 / 67 - 6 WITH HEAD	10012796
10	2	BULÓN B 25 X 95 / 86 - 6.3	10157954
11	4	PASADOR ISO 1234 - 5 X 36 - ST - A2C	10001440
12	2	CHAVETA DIN 15058 - 30 X 8.....	10007072
13	4	TORNILLO DIN 933 M12 X 20 - 8. 8 - A2C	10001508
14	4	ARANDELA DE SEGURIDAD SKM 12 - DT320	10129840

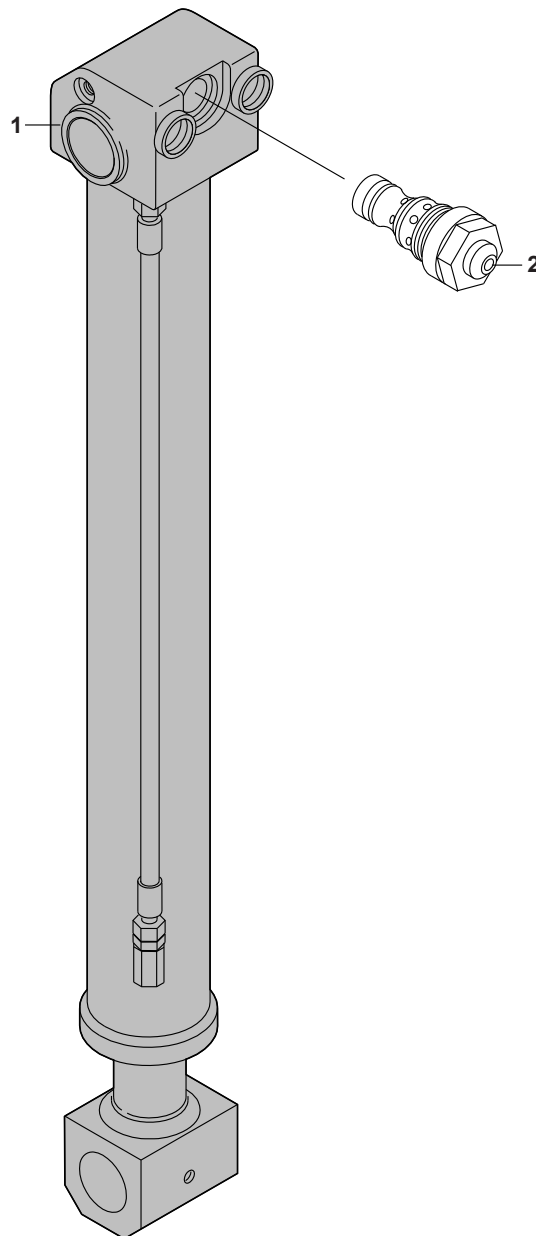



SCHWING
Stetter

CILINDRO HIDRAULICO D-90/ 60 X 650 +
VALVULA

Documento No.: 20922673

SECCION

11

Pos	Qt.	Descripcion	Art. N°
1	1	CILINDRO HIDRAULICO D-90/60 X 650	10100484
2	1	VALVULA	10197592

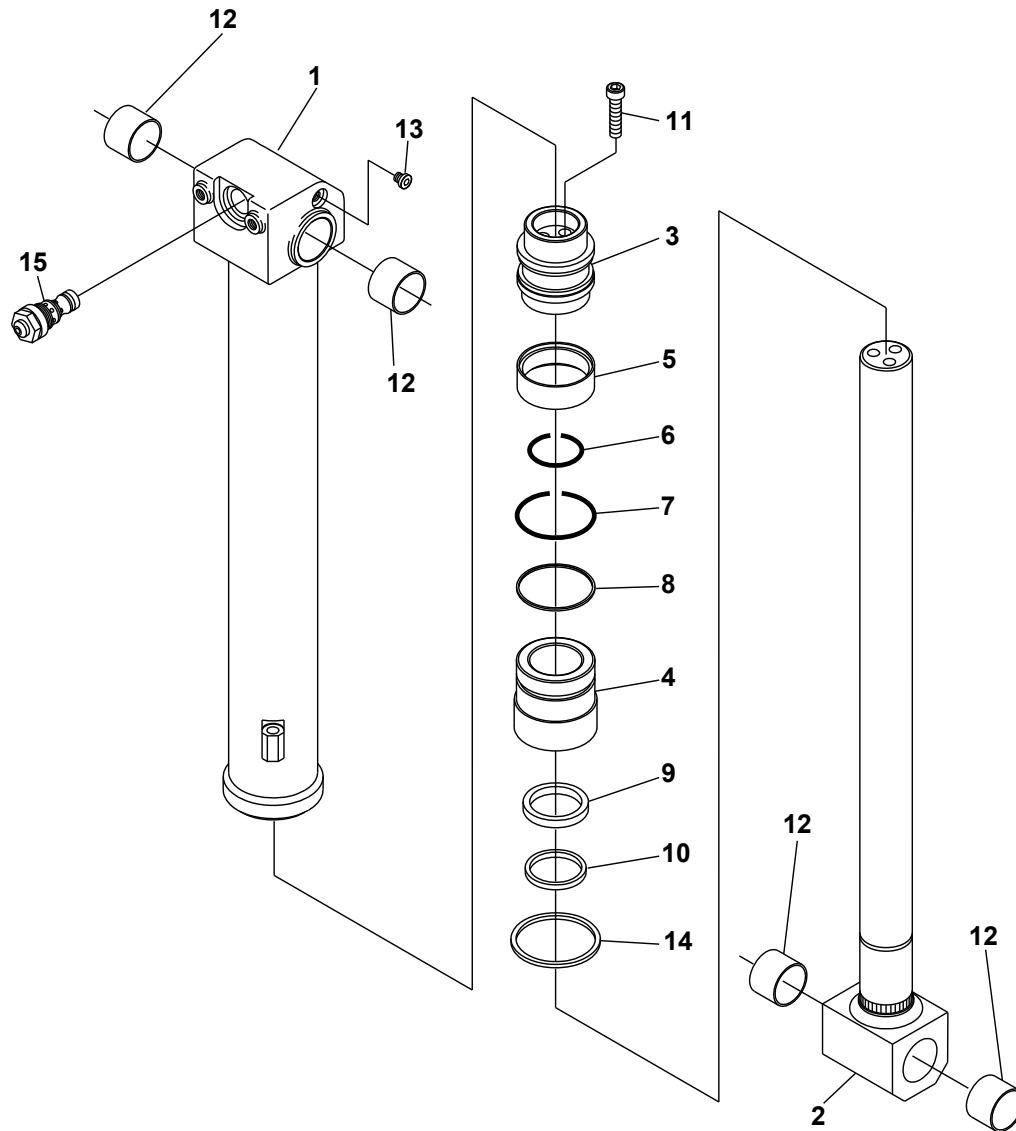



SCHWING
Stetter

CILINDRO HIDRAULICO D-90/ 60 X 650

Documento No.: 10100484

SECCIÓN

11

Pos	Qt.	Descripción	Art. N°
1	1	CAMISA DN-90	10100485
2	1	VÁSTAGO DN-60.....	10100486
3	1	ÉMBOLO DN-90.....	10133999
4	1	CASQUILLO	10213210
5	1	ANILLO DE GUIA	10086137
6	1	Ó RING 60,00 X 4,00	10000763
7	1	Ó RING 82,00 X 4,00	10001008
8	1	ANILLO BACK - UP PTFE D-90/ 83,6 X 1,5	10027754
9	1	SELLO DEL VÁSTAGO "U"	10103903
10	1	RASCADOR	10003875
11	3	TORNILLO M-16 X 70 DIN-912 - 10.9	10001672
12	4	CASQUILLO DE TEFLON MB 5040	10006757
13	2	TORNILLO M-12 X 1,5 DIN-908 - 5.8	10068022
14	1	ANILLO DE SEGURIDAD 15 X 4 DIN-472	10100488
15	1	VÁLVULA DE RETENCIÓN TIPO REPB - 10 - 1	10197592

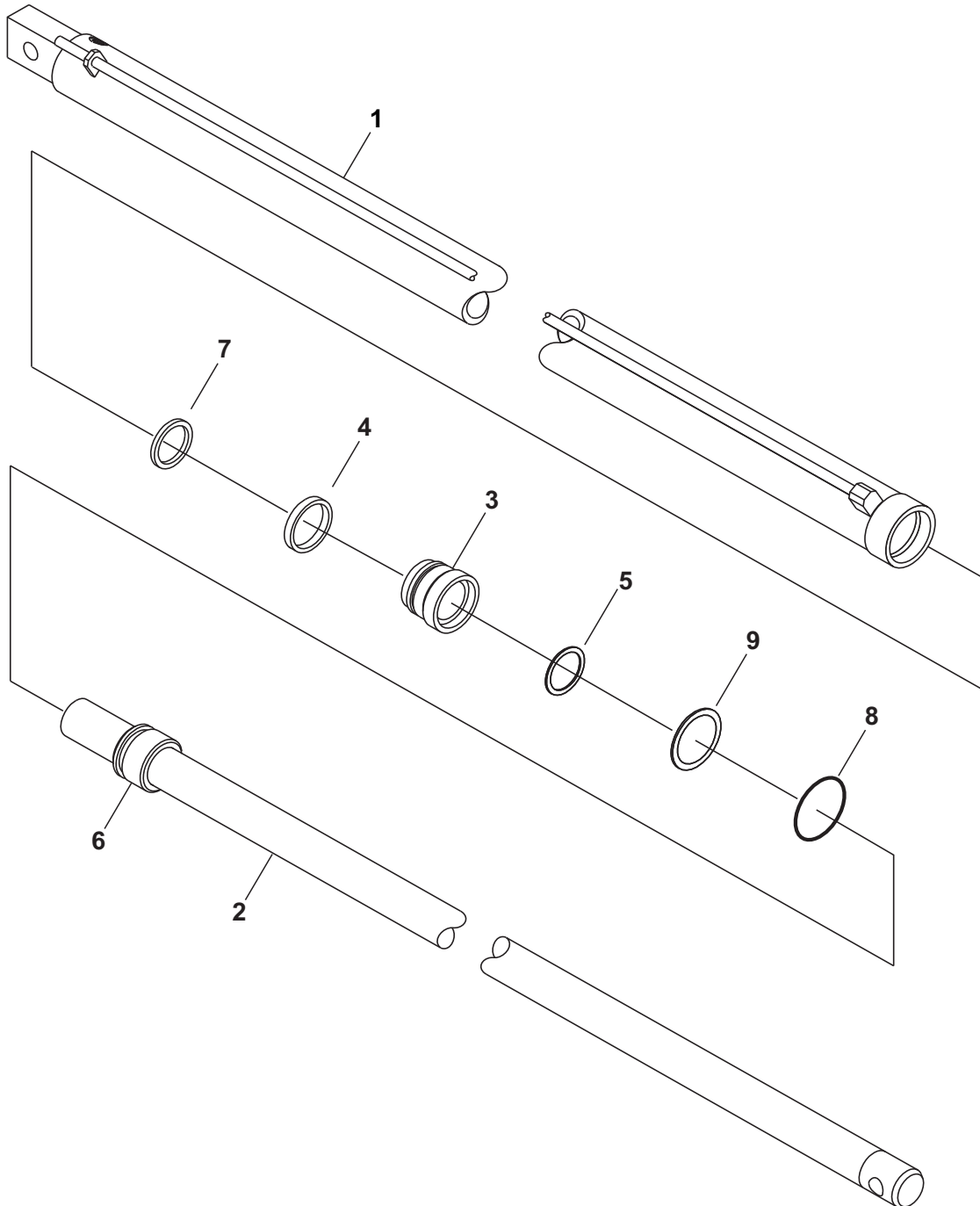



SCHWING
Stetter

CILINDRO HIDRAULICO D- 80/ 60 X 2450

Documento No.: 10157808

SECCION

11

Pos	Qty.	Descripcion	Art. N°
1	1	TUBO DO CILINDRO	40024544
2	1	PISTON	10022374
3	1	CASQUILLO	40024546
4	1	ANILLO RASPADOR 60 X 70 X 7	10002845
5	1	SELLADO	10038132
6	1	JOGO DE SELLADO DEL CILINDRO	10038134
7	2	ANILLO DE SEGURIDAD DIN 472	10215660
8	1	ANILLO TOROIDAL 75 X 3	10000946
9	1	ANILLO DE APOYO 79 . 8 X 75 1.5	10038133

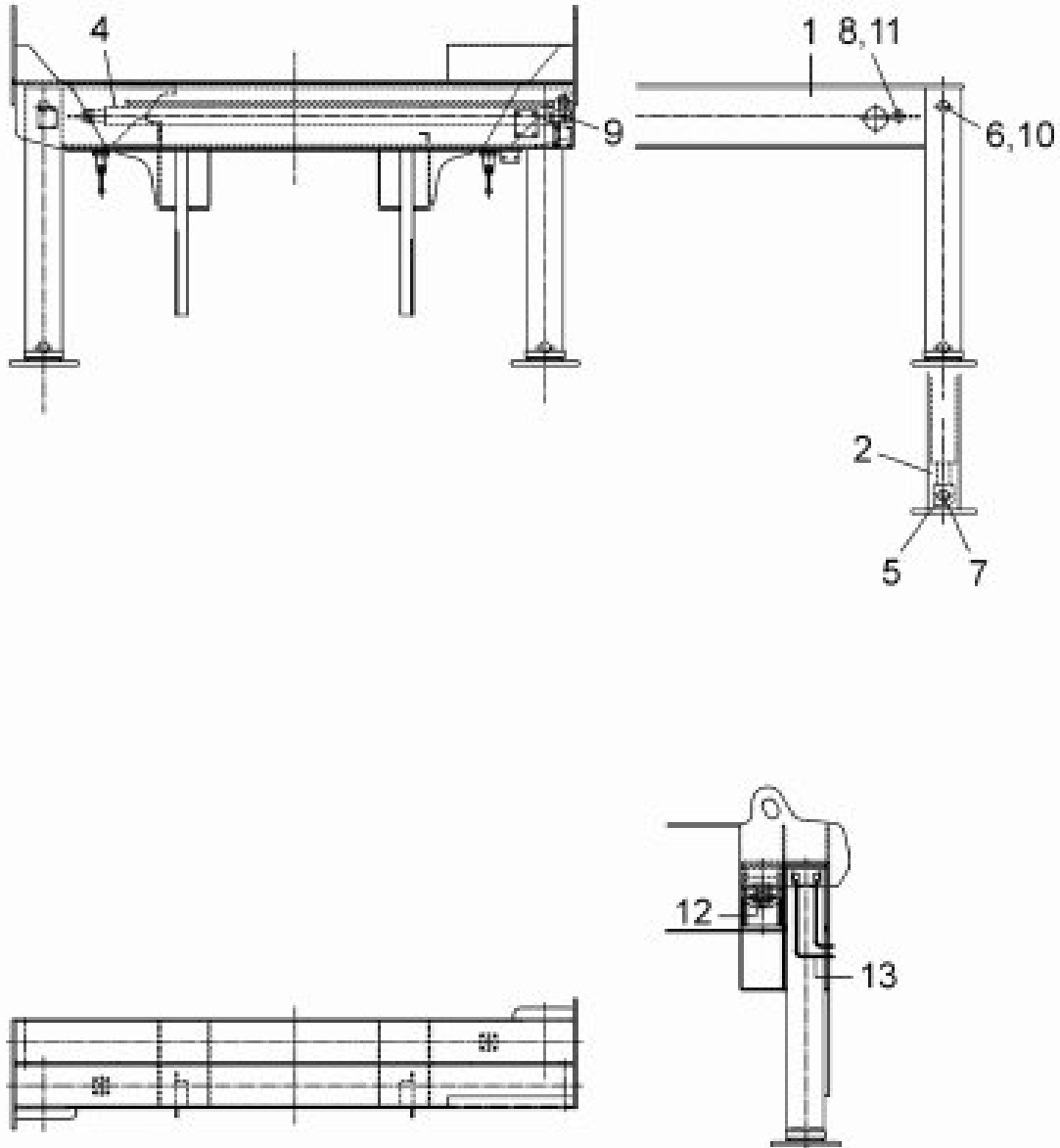



SCHWING
Stetter

**MONTAJE DE LOS ESTABILIZADORES
TRASEROS**

Documento No.: 10153414

SECCION

11

Pos	Qty.	Descripcion	Art. N°
1	2	CAJA DESLIZANTE TRASERA	10153453
2	2	TUBO INTERNO	10107381
4	2	CILINDRO HIDRAULICO 70 / 50 X 1790	10073912
5	2	CILINDRO HIDRAULICO 90 / 60 X 650	20922673
6	2	BULÓN M 50 X 172 / 162	10107382
7	2	BULÓN C 50 X 140	10107383
8	2	BULÓN M 25 X 166 / 158	10096803
9	2	BULÓN C 25 X 90	10067792
10	4	ANILLO DE RETENCIÓN DIN 471 50 X 2	10003767
11	4	ANILLO DE RETENCIÓN DIN 471 25 X 1.2	10003819
12	2	TORNILLO DIN 933 M 8 X 20	10001515

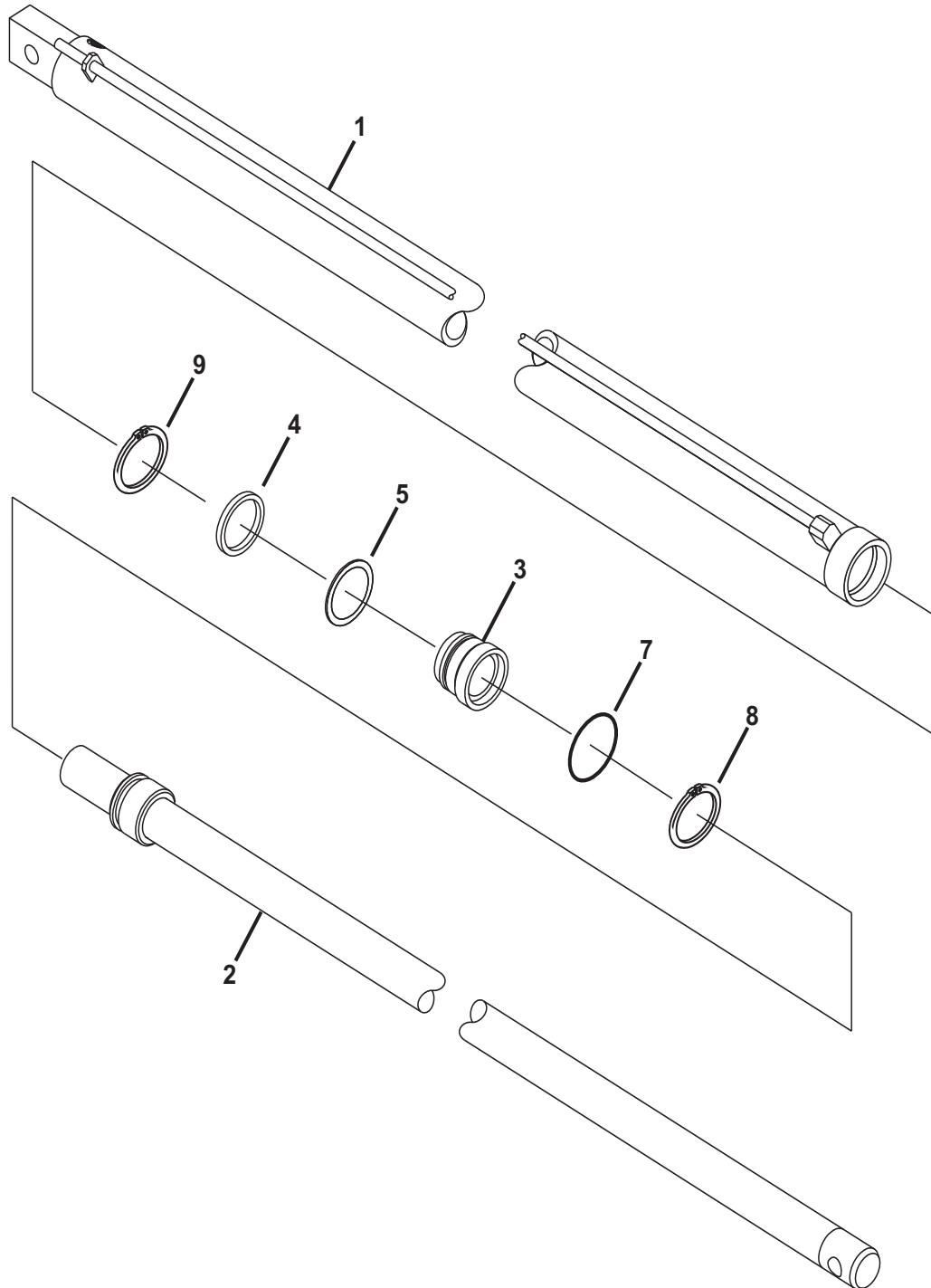
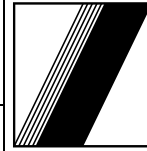

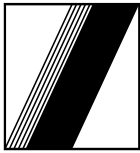

SCHWING
Stetter

CILINDRO HIDRAULICO D-70/ 50 X 1790

Documento No.: 10073912

SECCION

11

Pos	Qty.	Descripcion	Art. No.
1	1	TUDO DEL CILINDRO	10073913
2	1	PISTON - D 70/50	10073914
3	1	CASQUILLO	10022374
4	1	ANILLO RASPADOR 50 X 60 X 7	10002789
5	1	SELLADO 50 / 60 X 10	10019402
6	1	ANILLO	10022378
7	1	ANILLO TOROIDAL 64 X 3	10022379
8	1	ANILLO BACK-UP D 70 / 65,4 X 1,5	10022380
9	1	ANILLO DE RETENCION DIN 472 72 X 2.5	10004252

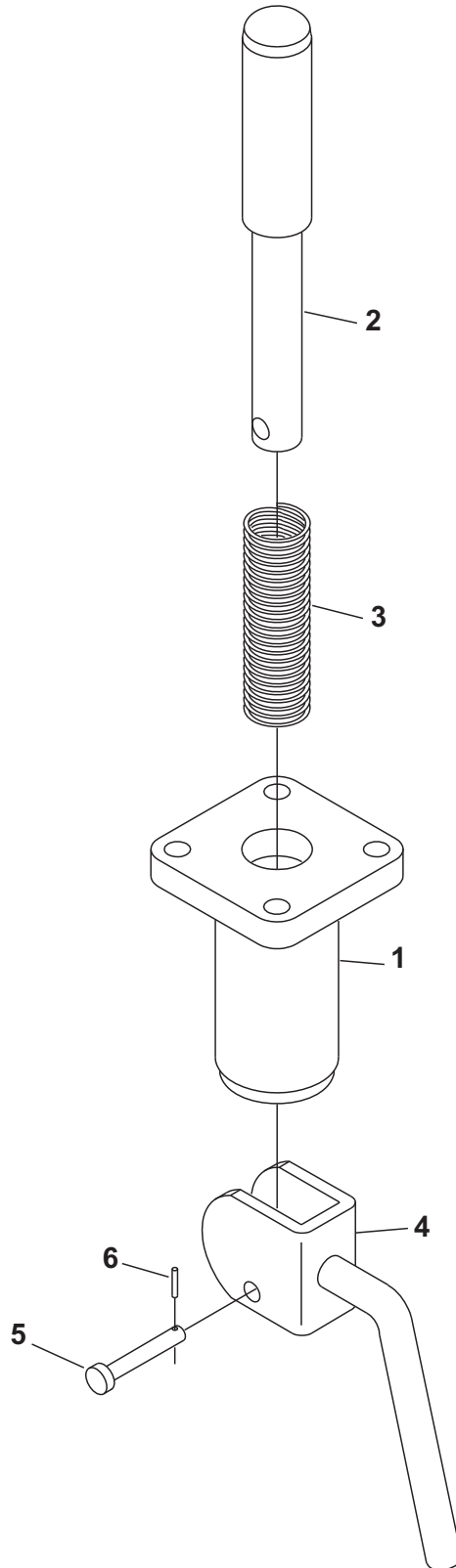



SCHWING
Stetter

TRABA

Documento No.: 10156774

SECCION

11

Pos	Qty.	Descripcion	Art. No.
1	1	CAJA	10156775
2	1	BULÓN B 24 X 166 / 89 - 8.5	10156778
3	1	RESORTE	10156780
4	1	PALANCA.....	10156779
5	1	BULÓN DIN 1444	10159988
6	1	BULÓN ISO 1234 2 X 12	10001362

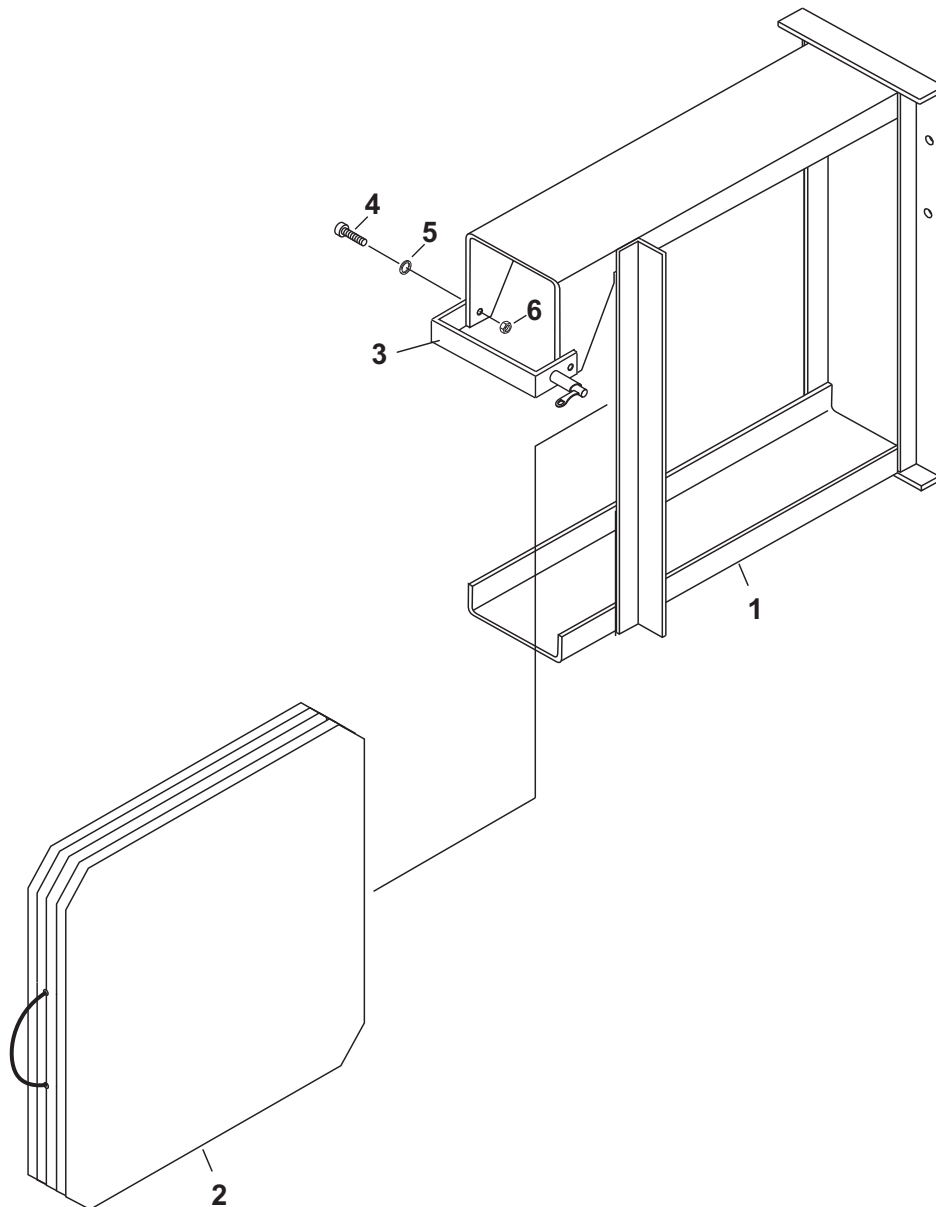



SCHWING
Stetter

**COMPARTIMIENTO DE LOS CALZOS
MONTAJE**

Documento No.: 10169255

SECCIÓN

11

Pos	Qty.	Descripcion	Art. No.
1	1	COMPARTIMIENTO DE LOS CALZOS DE MADERA.....	10169256
2	2	CALZO DE MADERA P/ APOYO	10095646
3	1	TRABA	10169259
4	2	TORNILLO M-8 x 20 DIN 7991 - 8.8	10189231
5	2	TUERCA M-8 DIN 985 - 6	10009875
6	2	ARANDELA D-8 DIN 1440	10001928

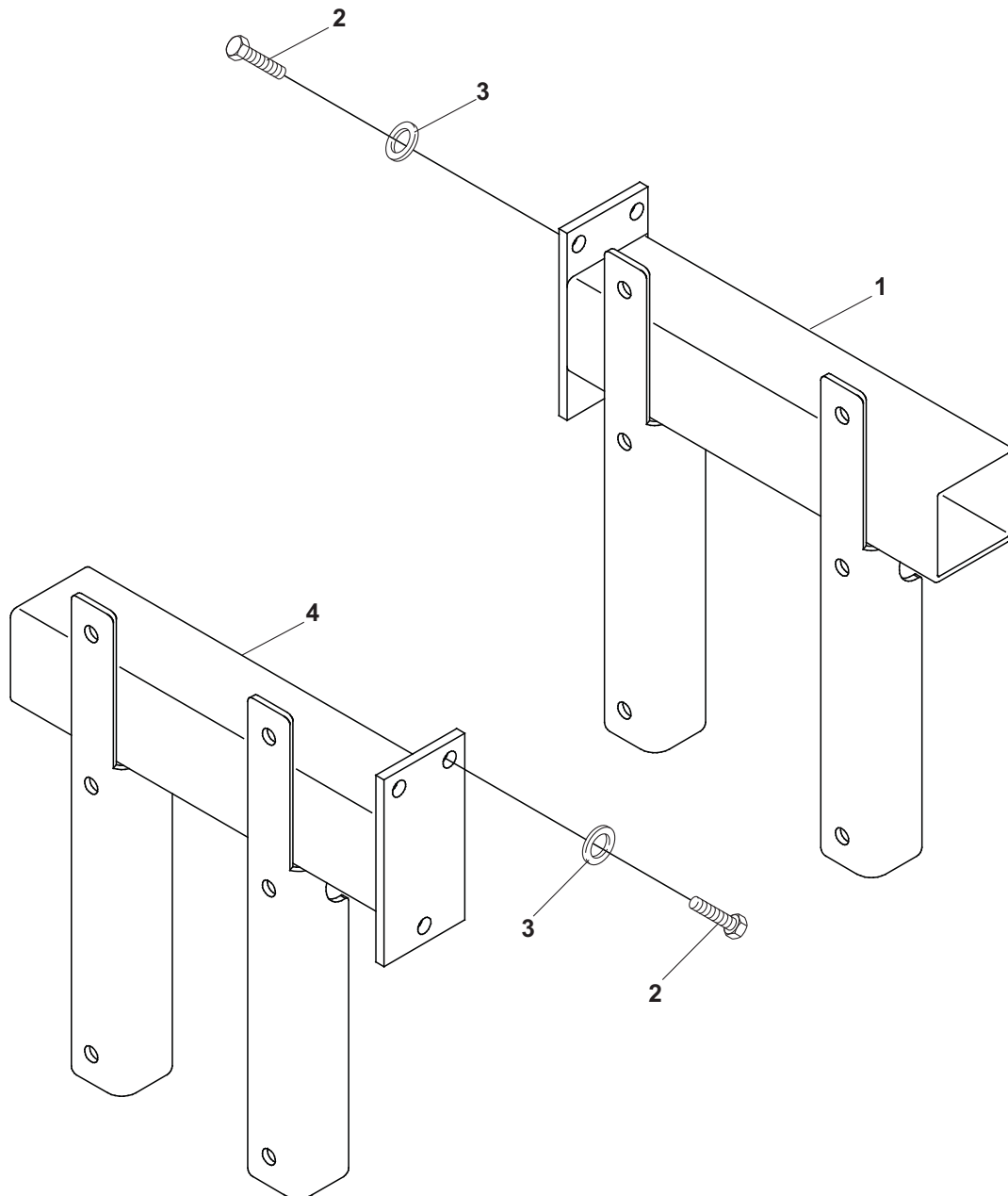

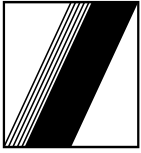

SCHWING
Stetter

DISPOSITIVO DE FIJACIÓN

Documento No.:10169266

SECCION

11

Pos	Qt.	Description	Art. N°
1	1	DISPOSITIVO DE FIJACION, DERECHO	10169267
2	6	TORNILLO DIN 933 M 12 X 20-8.8-A2C	10001508
3	6	ARANDELA DE SEGURIDAD SKM 12-GT320.....	10129840
4	1	DISPOSITIVO DE FIJACION, IZQUIERDO	10169262

SECCIÓN - 12

12 BRAZO

Pag No

MÁSTIL DE DISTRIBUCIÓN - S 36X	983219817-1 ..	12-1
MÁSTIL DE DISTRIBUCIÓN - S 36X	98321981-2 ..	12-3
MÁSTIL DE DISTRIBUCIÓN - S 36X	98321981-3 ..	12-5
MÁSTIL DE DISTRIBUCIÓN - S 36X	98321981-4 ..	12-7

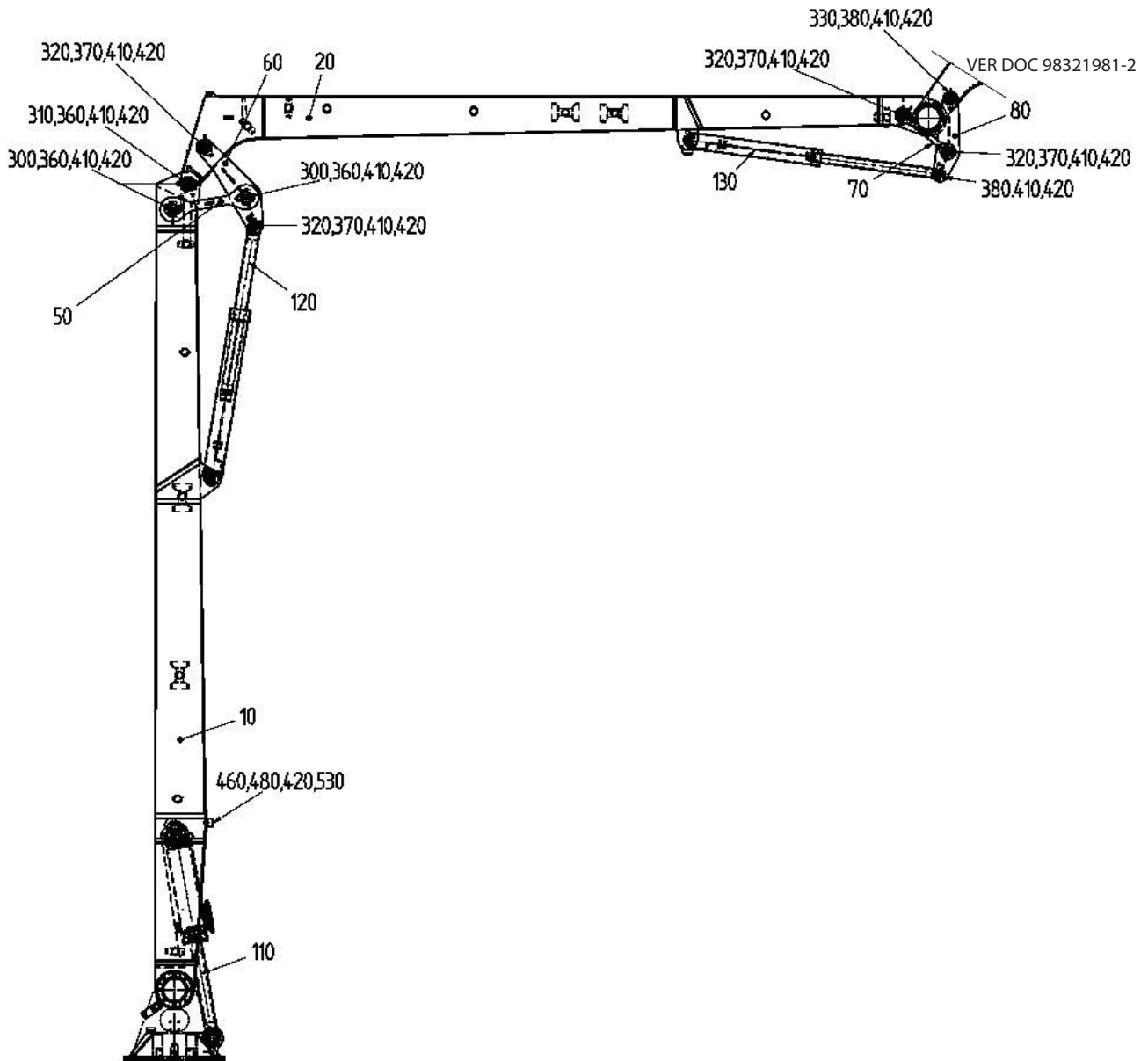

**SCHWING
Stetter****MÁSTIL DE DISTRIBUCIÓN - S 36X**

SECCIÓN

12

Documento No.: 98321981 - 1

Pos.	Qt.	Descripción	Art. No.
10	1	SEGMENTO DE PLUMA 1 - S36X	98321257
20	1	SEGMENTO DE PLUMA 2 - S36X	98321103
50	2	PALANCA HB1	10156932
60	1	PALANCA HB2	10156900
70	2	PALANCA HC2	10156933
80	1	PALANCA HC3	10156902
110	1	CILINDRO HIDRÁULICO 225/125 X 880	98323346
120	1	CILINDRO HIDRÁULICO 180/125 X 1510	10301021
130	1	CILINDRO HIDRÁULICO 150/100 X 1173	10301147
300	4	CASQUILLO DU MB 100 80 DU-B	10156574
310	2	CASQUILLO DU MB 100 60 DU-B	10006731
320	6	CASQUILLO DU MB 80 60 DU-B	10006733
330	2	CASQUILLO DU MB 65 40 DU-B	10156572
360	3	DISCO A 8 X 17 /110	10120509
370	4	DISCO A 8 X 17 / 90	10120507
380	2	DISCO A 8 X 17 / 75	10157875
410	10	TORNILLO DIN 933 M 16 X 30	10001596
420	12	SCHNORR DISCO S 16	10006723
460	1	PLACA A 10 X 80 / 135- 18	10199936
480	1	CARRIL DE GOMA CON REFUERZO DE ACERO	10158241
530	2	TORNILLO DIN 933 M 16 X 35	10001332

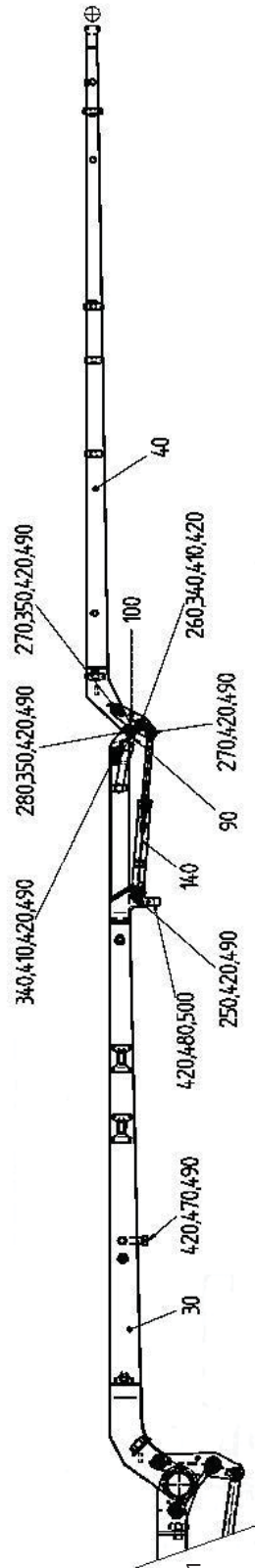

VER DOC 98321981-1



SCHWING
Stetter

MÁSTIL DE DISTRIBUCIÓN - S 36X

SECCIÓN

12

Documento No.: 98321981 - 2

Pos.	Qt.	Descrição	Art. No.
30	1	SEGMENTO DE PLUMA 3 - S36X	98321001
40	1	SEGMENTO DE PLUMA 4 - S36X	98320645
90	2	PALANCA HD3	10156934
100	1	PALANCA HD4	10156154
140	1	CILINDRO HIDRÁULICO 110 / 60 X 805.....	98323541
250	1	PERNO ENCHUFABLE D 55 X 170 / 70-17	10156820
260	2	PERNO ENCHUFABLE D 55 X 288 / 70-17	10156822
270	2	PERNO ENCHUFABLE D 55 X 228 / 70-17	10156824
280	1	PERNO ENCHUFABLE D 55 X 167 / 70-17	10156826
340	4	CASQUILLO DU MB 55 40 DU	10073839
350	4	CASQUILLO DU MB 55 30 DU-B	10073197
410	9	TORNILLO DIN 933 M 16 X 30.....	10001596
420	10	SCHNORR DISCO S 16	10006723
470	1	CARRIL DE GOMA CON REFUERZO DE ACERO.....	10161499
480	1	CARRIL DE GOMA CON REFUERZO DE ACERO.....	10158241
490	2	TORNILLO DIN 933 M 16 X 25.....	10001591
500	2	TORNILLO DIN 933 M 16 X 20	10001589

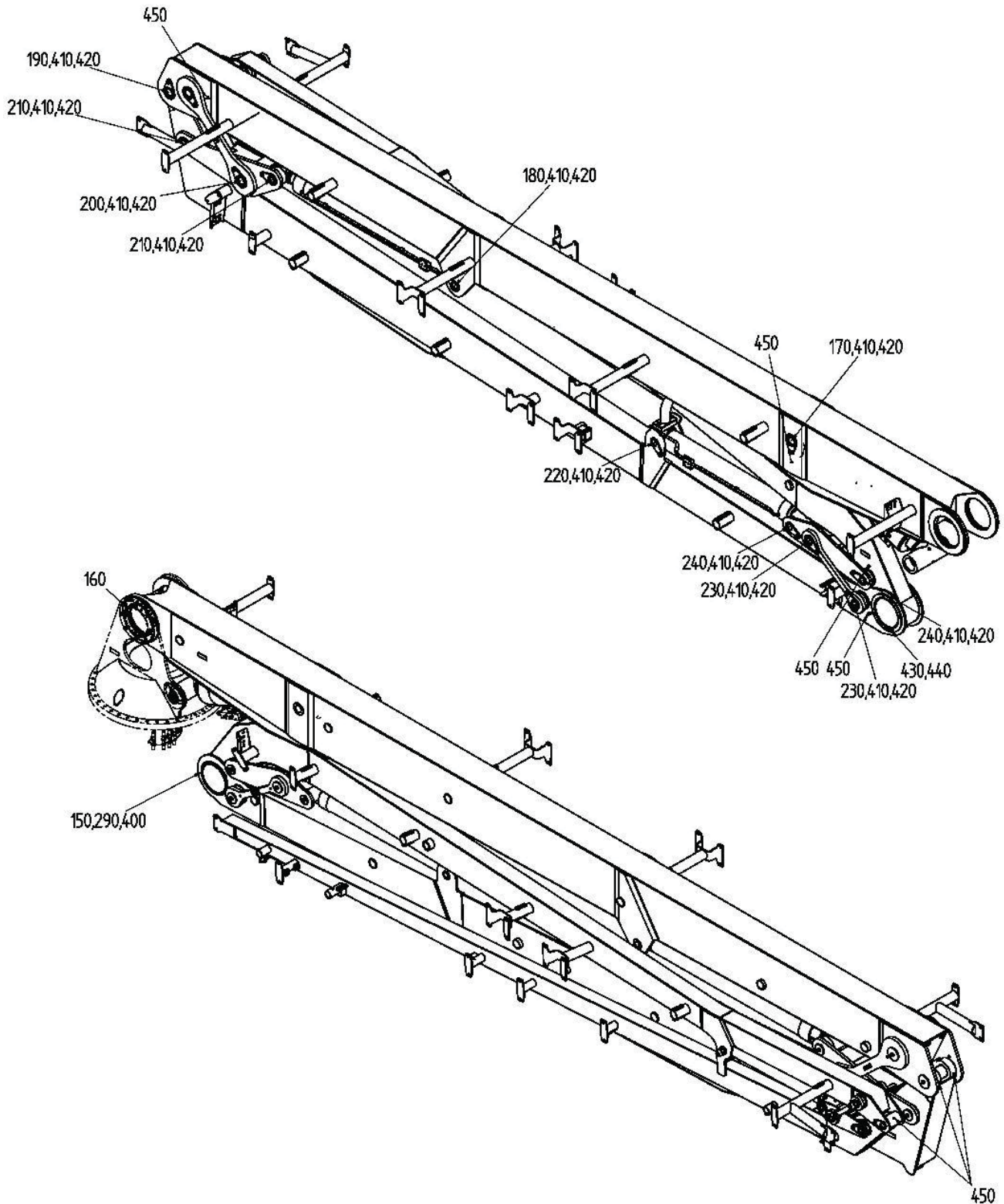

**SCHWING
Stetter****MÁSTIL DE DISTRIBUCIÓN - S 36X**

SECCIÓN

12

Documento No.: 98321981 - 3

Pos.	Qt.	Descripción	Art. No.
150	1	BULÓN HUECO DN D 265	10168651
160	2	CASQUILLO DU MB 265 30 DU-B	10148602
170	1	PERNO ENCHUFABLE D 100 X 331/100-17	10156804
180	1	PERNO ENCHUFABLE D 80 X 309/100-17	10156806
190	1	PERNO ENCHUFABLE D 100 X 288/100-17	10156808
200	2	PERNO ENCHUFABLE D 100 X 415/100-17	10156810
210	2	PERNO ENCHUFABLE D 80 X 305/100-17	10156812
220	1	PERNO ENCHUFABLE D 65 X 215/100-17	10156814
230	2	PERNO ENCHUFABLE D 80 X 358/100-17	10156816
240	2	PERNO ENCHUFABLE D 65 X 283/100-17	10156818
290	2	CASQUILLO DU MB 265 15 DU-B	10042618
400	1	ANILLO DE SEGUR. DIN 471 265 X 5	10150023
410	14	TORNILLO DIN 933 M 16 X 30	10001596
420	16	SCHNORR DISCO S 16	10006723
430	5	TORNILLO DIN 933 M 12 X 25	10001513
440	5	SCHNORR DISCO S 12	10018617
450	15	ENGRASADOR DE CUELLO CÓNICO DIN 71412	10007886

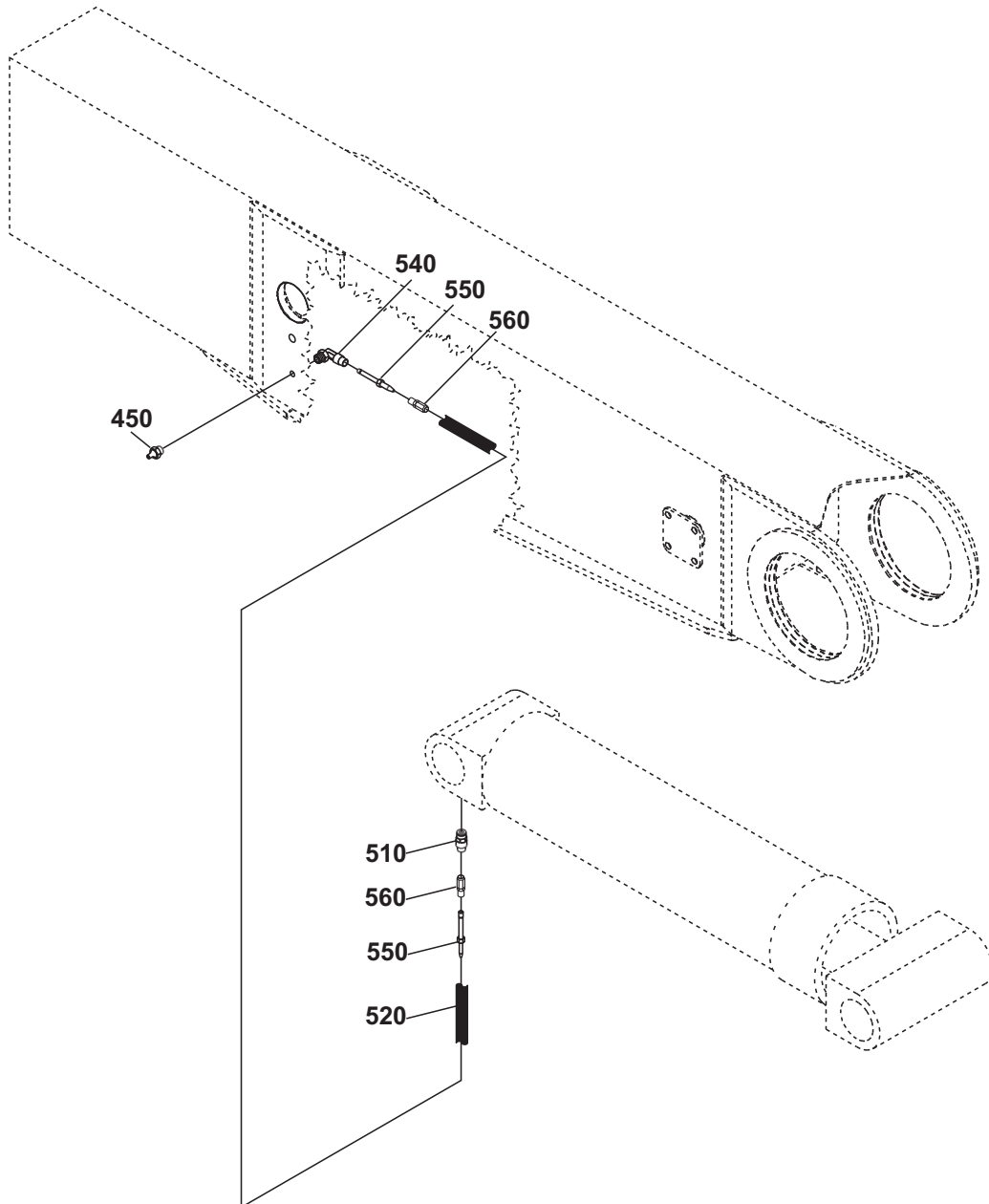
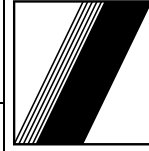



SCHWING
Stetter

MÁSTIL DE DISTRIBUCIÓN - S 36X

SECCIÓN

12

Documento No.: 98321981 - 4

Pos.	Qt.	Descripción	Art. No.
450	1	ENGRASADOR DE CUELLO CÓNICO DIN 71412	10007886
510	1	ATORNILLADURA	10200242
520	1	MANGUERA DE ALTA PRESIÓN NW 4	10124191
540	1	RACOR M 10 X 1	10207031
550	2	SOPORTE DEL TUBE 6	10200243
560	2	MANGUITO ROSCADO 6	10124190

SECCIÓN - 13

13 TUBERÍA DE TRANSPORTE

Pag No

TUBERÍA DE TRANSPORTE DN-125 - STANDARD	98321795	... 13-1
TUBERÍA DE TRANSPORTE DN-125 - SUPER 3000.....	98321797	... 13-3

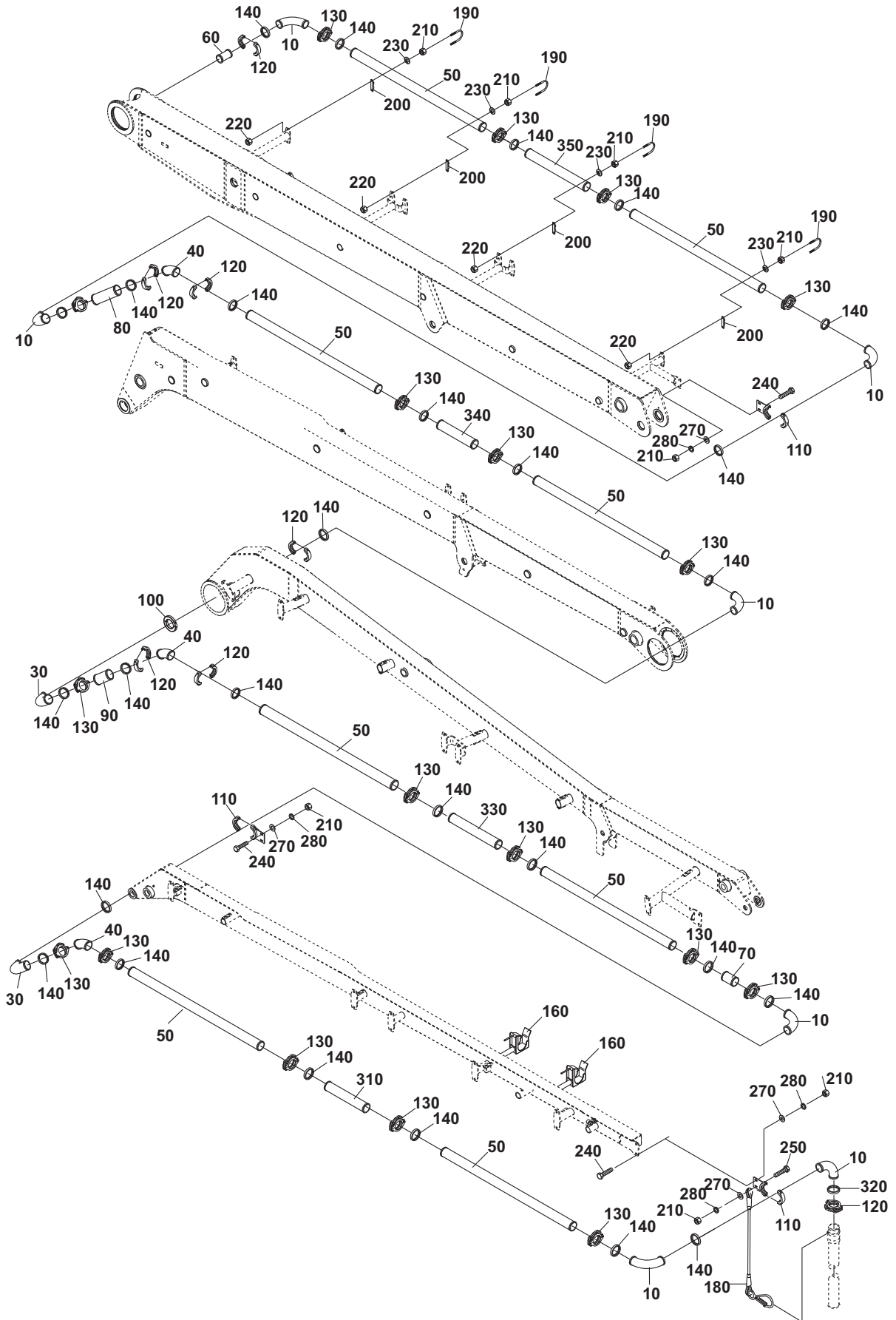



SCHWING
Stetter

**TUBERIA DE TRANSPORTE DN-125
STANDARD S 36X**

Documento No.: 98321795

SECCIÓN

13

Pos.	Qt.	Descrição	Art. Nº
10	7	CODO DN125 5 1/2" 90°	10010479
30	2	CODO DN125 5 1/2" 90° 100MM.....	10119116
40	3	CODO DN125 5 1/2" 45°	10014526
50	8	TUBO DE TRANSPORTE DN125 3000MM 5 1/2"	10004349
60	1	TUBO DE BOMBEO DN125 340MM 5 1/2"	10015067
70	1	CODO DN125 5 1/2" 20°	98321732
80	1	TUBO DE BOMBEO DN125 745MM 5 1/2"	10171207
90	1	TUBO DE BOMBEO DN125 400MM 5 1/2"	10008972
100	1	ANILLO DISTANCIADOR	98321844
110	4	ACOPLAMIENTO DE TORNILLO 5 1/2".....	10133242
120	9	ACOPLAMIENTO DE TORNILLO 5 1/2".....	10006587
130	16	ACOPLAMIENTO DE MANGUITO 5 1/2"	10007018
140	28	JUNTA 5 1/2"	10002526
150	16	FUSIBLE PARA ACOPLAMIENTO	10008369
160	2	SOPORTE DEL TUBO FLEXIBLE FINAL DN125,.....	10157686
180	1	DISPOSITIVO DE SEGURIDAD PARA MANGUERA.....	10111567
190	25	ESTRIBO DE ACERO REDONDO DN112/125	10010238
200	27	DISPOSITIVO DE APOYO DE TUBOS DN125	10038880
210	58	TUERCA DIN 934 M 16	10001260
220	52	TUERCA DIN 985 M 16	10001286
230	50	DISCO DIN 125 B 17	10001901
240	7	TORNILLO DIN 933 M 16 X 45.....	10001341
250	1	TORNILLO DIN 933 M 16 X 60.....	10001357
260	2	TORNILLO DIN 931 M 16 X 80.....	10000978
270	17	DISCO DIN 7349 17	10001469
280	20	SCHNORR DISCO S 16	10006723
290	26	CAPERUZA DE CIERRE	10158569
300	9	CAPERUZA DE CIERRE	10158570
310	1	TUBO DE BOMBEO DN125 650MM 5 1/2"	10165051
320	1	JUNTA 5 1/2" EN ALMA.....	10207207
330	1	TUBO DE BOMBEO DN125/133 X 765 120BAR.....	20924536
340	1	TUBO DE BOMBEO DN125/133 X 535 120BAR.....	20924582
350	1	TUBO DE BOMBEO DN125/133 X 1860 120BAR.....	20924583

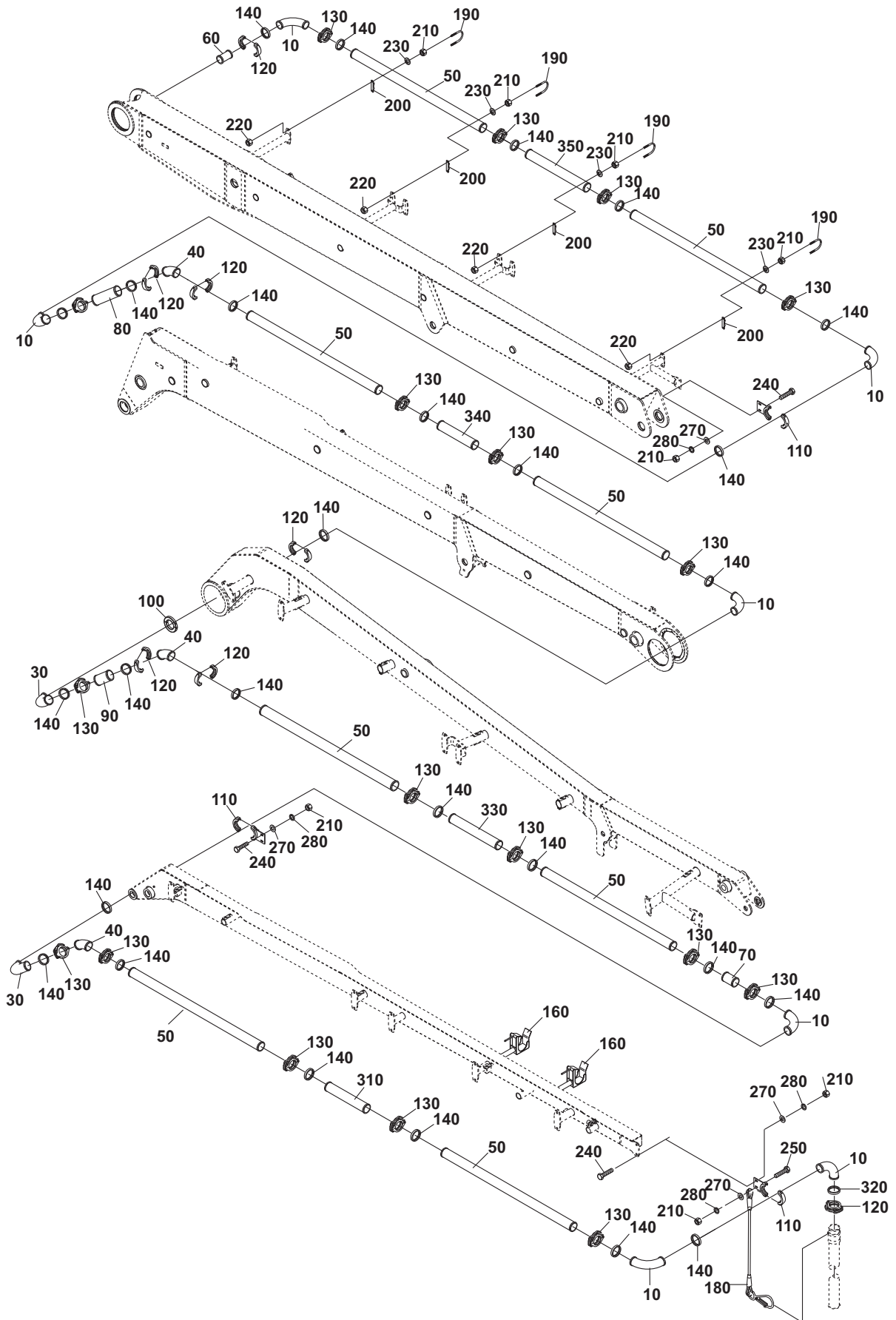



SCHWING
Stetter

TUBERIA DE TRANSPORTE S3000 S 36X

Documento No.: 98321797

SECCIÓN

13

Pos.	Qt.	Descripción	Art. N°
10	6	CODO DN125 5 1/2" 90° S3000	10189900
20	1	CODO DN125 5 1/2" 90° S3000	10187150
30	2	CODO DN125 5 1/2" 90° S3000	10190499
40	3	CODO DN125 5 1/2" 45° S3000	10189901
50	8	TUBO DE BOMBEO DN125 3000MM 5 1/2" S3000	10187152
60	1	TUBO DE BOMBEO DN125 340MM 5 1/2" S3000	98316907
70	1	CODO DN125 5 1/2" 20° S3000	98321734
80	1	TUBO DE BOMBEO DN125 745MM 5 1/2" S3000	10193577
90	1	TUBO DE BOMBEO DN125 400MM 5 1/2" S3000	10192997
100	1	ANILLO DISTANCIADOR	98321844
110	4	ACOPLAMIENTO DE TORNILLO 5 1/2"	10133242
120	9	ACOPLAMIENTO DE TORNILLO 5 1/2"	10006587
130	16	ACOPLAMIENTO DE MANGUITO 5 1/2"	10007018
140	28	JUNTA 5 1/2"	10002526
150	16	FUSIBLE PARA ACOPLAMIENTO	10008369
160	2	SOPORTE DEL TUBO FLEXIBLE FINAL DN125	10157686
180	1	DISPOSITIVO DE SEGURIDAD PARA MANGUERA	10111567
190	25	ESTRIBO DE ACERO REDONDO DN112/125	10010238
200	27	DISPOSITIVO DE APOYO DE TUBOS DN125	10038880
210	58	TUERCA DIN 934 M 16	10001260
220	52	TUERCA DIN 985 M 16	10001286
230	50	DISCO DIN 125 B 17	10001901
240	7	TORNILLO DIN 933 M 16 X 45	10001341
250	1	TORNILLO DIN 933 M 16 X 60	10001357
260	2	TORNILLO DIN 931 M 16 X 80	10000978
270	17	DISCO DIN 7349 17	10001469
280	20	SCHNORR DISCO S 16	10006723
290	26	CAPERUZA DE CIERRE	10158569
300	9	CAPERUZA DE CIERRE	10158570
310	1	TUBO DE BOMBEO DN125 650MM 5 1/2" S3000	10188303
320	1	JUNTA 5 1/2" EN ALMA	10207207
330	1	TUBO DE BOMBEO DN125 765MM 5 1/2" S3000	10309115
340	1	TUBO DE BOMBEO DN125 530MM 5 1/2" S3000	10187158
350	1	TUBO DE BOMBEO DN125 1860MM 5 1/2" S3000	10309741

SECCIÓN - 14

14 TUBERIA DE SALIDA

Pag No

TUBERIA DE SALIDA - STANDARD - S 32X.....	20924729	... 14-1
TUBERIA DE SALIDA - S3000 - S 32X.....	.98325935	... 14-3
TUBERIA DE SALIDA - S3000 - S 32X.....	.98325117	... 14-5

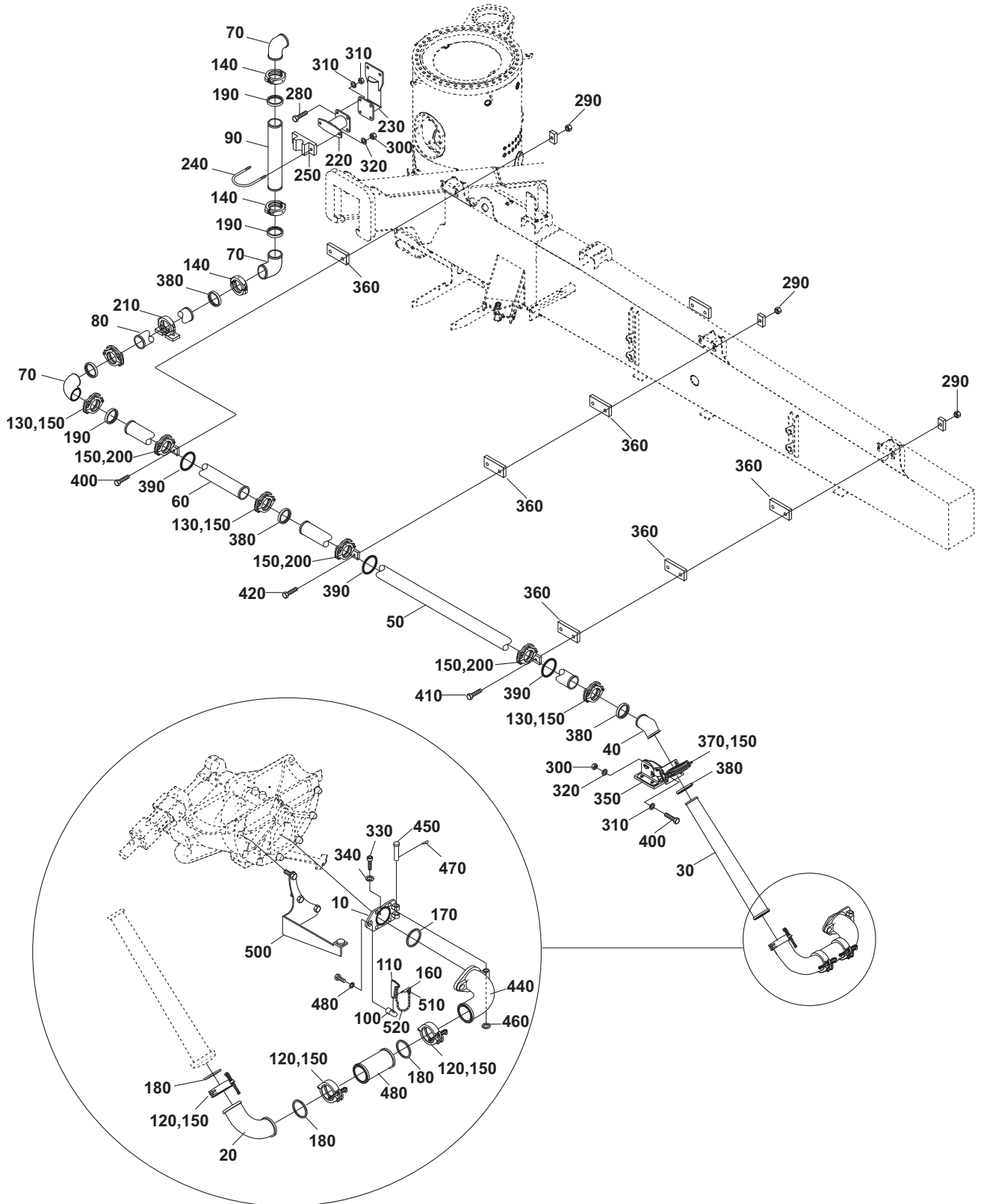



Pos.	Qt.	Descripción	Art. N°
10	1	BRIDA DE UNION DN180 KP	10210795
20	1	CODO DN150 90° R=230 S2000	10091923
30	1	TUBO DE REDUCCION DN150/125 1330MM	10029800
40	1	CODO DN125 5 1/2" 50° S2000	10150592
50	1	TUBO DE TRANSPORTE DN125 3000MM 5 1/2"	10004349
60	1	TUBO TRANSPORTE DN125/133 X 2845-S/C-120BAR	20924578
70	3	CODO DN125 5 1/2" 90°	10010479
80	1	TUBO DE BOMBEO DN125 310MM 5 1/2"	10307938
90	1	TUBO DE TRANSPORTE DN125 925MM 5 1/2"	10004292
100	1	BULÓN 50 X 170/ 60-12	10197293
110	1	CHAVETA	10004709
120	3	ACOPLAMIENTO DE SUJECIÓN DE CÁSCARA	10043559
130	4	ACOPLAMIENTO DE MANGUITO 5 1/2"	10007018
140	3	ACOPLAMIENTO DE TORNILLO 5 1/2"	10006587
150	11	FUSIBLE PARA ACOPLAMIENTO	10008369
160	1	PASADOR ELÁSTICO DIN 11024 6,3-FST	10003995
170	1	JUNTA DN180 BF 194/210 X 11	10206184
180	2	JUNTA DN150 BF4005 159/183 X 12	10004761
190	4	JUNTA 5 1/2"	10002526
200	3	PORTATUBOS A = 135	98326568
210	1	ACOPLAMIENTO ATORNILLADO 4 1/2	10105025
220	1	PORTATUBOS KVM34X	10158600
230	1	PORTATUBOS KVM34X	10171148
240	1	ESTRIBO DE ACERO REDONDO DN125 X 210	10067277
250	1	DISPOSITIVO DE APOYO DE TUBOS DN125	10038880
260	6	OREJA A 10 X 70/ 30- 17	10159715
270	2	TORNILLO DIN 933 M 16 X 45-8.8-A2C	10001341
280	4	TORNILLO DIN 931 M 16 X 60-8.8-A2C	10001164
290	8	TUERCA DIN 985 M 16-8-A2C	10001286
300	10	TUERCA DIN 934 M 16-8-A2C	10001260
310	16	SCHNORR DISCO S 16-FOSFATADO	10006723
320	6	DISCO DIN 125 B 17-140HV-A3C	10001901
330	4	TORNILLO DIN 912 M 24 X 50-8.8-A3C	10144575
340	4	SCHNORR DISCO S 24-FOSFATADO	10015400
350	1	PORTATUBOS S31-36X.....	98325117
360	6	PLACA A 10 X 70/ 190- 18.....	10159714
370	1	EMBRAGUE CON BRIDA.....	10202484
380	4	JUNTA 5 1/2" EN ALMA.....	10207207
390	3	TIRA DE GOMA 5 X 25 X 500	98325194
400	4	TORNILLO DIN 931 M 16 X 50(1.4301)	10306516
410	2	TORNILLO DIN 931 M 16 X 80-8.8-A2C	10000978
420	2	TORNILLO DIN 931 M 16 X 65-8.8-A2C	10001169
430	1	JUNTA TÓRICA 195 X 3 NBR 70	10016664
440	1	CODO DE REDUCCION DN 180/150 KP	10211650
450	1	BULÓN B 40 X 230 / 191 - 8	10197320
460	1	DISCO DIN125 - B 40-ST	10013303
470	1	PASADOR DE SUJECIÓN ISO 8752	10002387
480	1	ANILLO DE SEGUR. SKM 16-GT320.....	10133552
490	1	TUBO DE TRANSPORTE DN 150 340 MM.....	20924447
500	1	SOPORTE DEL TUBO CPL	10307276
510	1	ANILLO CON LLAVE 38 MM	10159904
520	1	CADENA 9 ESLABÓN	30304657

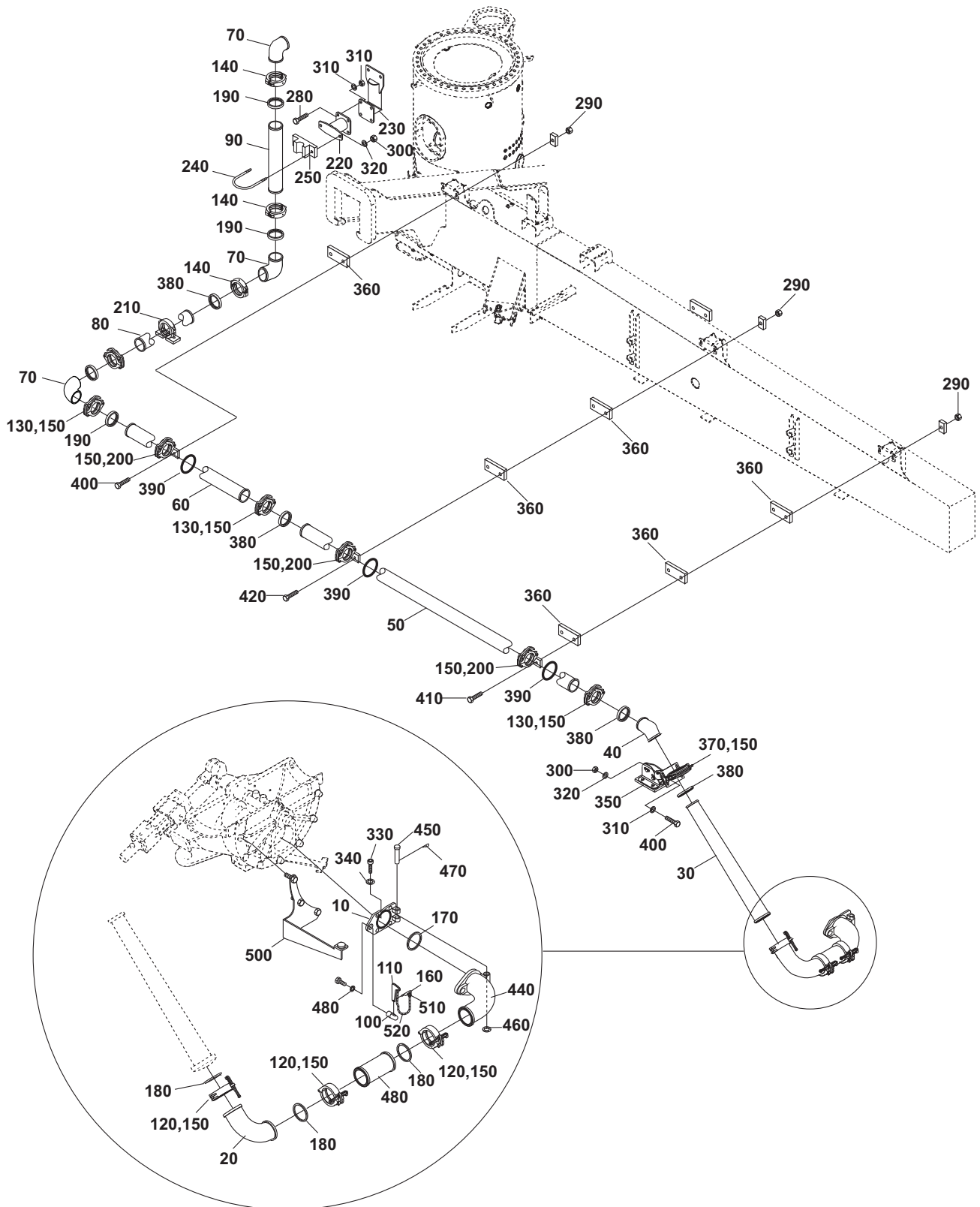
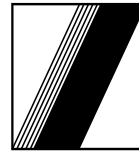



Pos.	Qt.	Descripción	Art. N°
10	1	BRIDA DE UNION DN180 KP.....	10210795
20	1	CODO DN150 S3000 90° V-R R=204.....	10204750
30	1	TUBO DE REDUCCION DN150/125 1330MM	10197402
40	1	CODO DN 125 5 1/2"	10191805
50	1	TUBO DE BOMBEO DN125 3000MM 5 1/2" S3000.....	10175768
60	1	TUBO DE BOMBEO DN125 2845MM 5 1/2" S3000.....	98317835
70	3	CODO DN125 5 1/2" 90° S3000	10189900
80	1	TUBO DE BOMBEO DN125 310MM 5 1/2" S3000.....	10189908
90	1	TUBO DE BOMBEO DN125 925MM 5 1/2" S3000.....	10190992
100	1	BULÓN 50 X 170/ 60-12	10197293
110	1	CHAVETA	10004709
120	3	ACOPLAMIENTO DE SUJECIÓN DE CÁSCARA	10043559
130	4	ACOPLAMIENTO DE MANGUITO 5 1/2"	10007018
140	3	ACOPLAMIENTO DE TORNILLO 5 1/2".....	10006587
150	11	FUSIBLE PARA ACOPLAMIENTO	10008369
160	1	PASADOR ELÁSTICO DIN 11024 6,3-FST	10003995
170	1	JUNTA DN180 BF 194/210 X 11.....	10206184
180	2	JUNTA DN150 BF4005 159/183 X 12.....	10004761
190	4	JUNTA 5 1/2".....	10002526
200	3	PORTATUBOS.....	98325233
210	1	ACOPLAMIENTO DE TORNILLO 4 1/2".....	10179398
220	1	PORTATUBOS KVM34X	10158600
230	1	PORTATUBOS KVM34X	10171148
240	1	ESTRIBO DE ACERO REDONDO DN125 X 210	10067277
250	1	DISPOSITIVO DE APOYO DE TUBOS DN125	10038880
260	6	OREJA A 10 X 70/ 30- 17	10159715
270	2	TORNILLO DIN 933 M 16 X 45-8.8-A2C	10001341
280	4	TORNILLO DIN 931 M 16 X 60-8.8-A2C	10001164
290	8	TUERCA DIN 985 M 16-8-A2C	10001286
300	10	TUERCA DIN 934 M 16-8-A2C	10001260
310	16	SCHNORR DISCO S 16-FOSFATADO	10006723
320	6	DISCO DIN 125 B 17-140HV-A3C	10001901
330	4	TORNILLO DIN 912 M 24 X 50-8.8-A3C	10144575
340	4	SCHNORR DISCO S 24-FOSFATADO	10015400
350	1	PORTATUBOS S31-36X.....	98325117
360	6	PLACA A 10 X 70/ 190- 18.....	10159714
370	1	EMBRAGUE CON BRIDA.....	10202484
380	4	JUNTA 5 1/2" EN ALMA.....	10207207
390	3	TIRA DE GOMA 5 X 25 X 500	98325194
400	4	TORNILLO DIN 931 M 16 X 50(1.4301)	10306516
410	2	TORNILLO DIN 931 M 16 X 80-8.8-A2C	10000978
420	2	TORNILLO DIN 931 M 16 X 65-8.8-A2C	10001169
430	1	JUNTA TÓRICA 195 X 3 NBR 70	10016664
440	1	CODO DE REDUCCION DN 180/150 KP.....	10211650
450	1	BULÓN B 40 X 230 / 191 - 8.....	10197320
460	1	DISCO DIN125 - B 40-ST	10013303
470	1	PASADOR DE SUJECIÓN ISO 8752	10002387
480	1	ANILLO DE SEGUR. SKM 16-GT320.....	10133552
490	1	TUBO DE TRANSPORTE DN150 340MM S3000	10198301
500	1	SOPORTE DEL TUBO CPL.....	10307276
510	1	ANILLO CON LLAVE 38 MM	10159904
520	1	CADENA 9 ESLABÓN	30304657

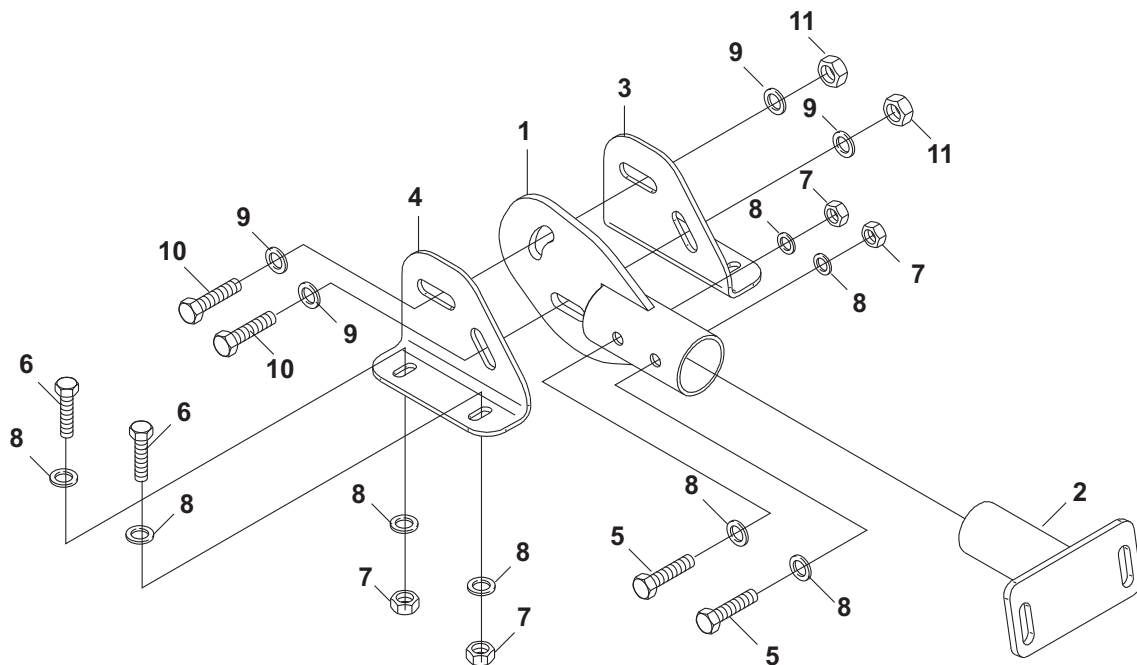



SCHWING
Stetter

SOPORTE DE LA TUBERIA DE SALIDA

Documento No.:98325117

SECCIÓN

14

Pos.	Qt.	Descripción	Art. N°
1	1	SOPORTE	98324983
2	1	SOPORTE	98324993
3	1	CHAPA, A LA DERECHA.....	98324973
4	1	CHAPA, A LA IZQUIERDA.....	98324975
5	2	TORNILLO DIN 931 M 12 X 90-8.8-A2C	10001117
6	4	TORNILLO DIN 933 M 12 X 25-8.8-A2C	10001513
7	4	TUERCA DIN 934 M 12-8-A2C	10001254
8	12	ANILLO DE SEGUR. SKM 12-GT320	10129840
9	4	ANILLO DE SEGUR. SKM 16-GT320	10133552
10	2	TORNILLO DIN 933 M 16 X 50-8.8-A2C	10001347
11	2	TUERCA DIN 934 M 16-8-A2C	10001260

SECCIÓN - 15

15 ACESÓRIOS

Pag No

PIEZAS DE RECAMBIO Y ACESÓRIOS	30501882	... 15-1
ACOPLAMIENTO CON TORNILLO DN - 5.1/2"	10006587	... 15-3
ACOPLAMIENTO CON DISPOSITIVO DE BLOQUE DN - 5.1/2"	10007018	... 15-5
CAJA DE HERRAMIENTA, VALVULA ROCK	30304390	... 15-7
ABRAZADERA PARA TUBO, M12 (1/2")	30500638	... 15-9
ABRAZADERA PARA TUBO, M16 (1/2")	30500639	... 15-11
ABRAZADERA PARA TUBO, M20(1/2")	30500666	... 15-13
ABRAZADERA PARA TUBO, M25 (1/2")	30500667	... 15-15
ABRAZADERA PARA TUBO, M32 (1/2")	30500668	... 15-17
ABRAZADERA PARA TUBO, M38 (1/2")	30500669	... 15-19
KIT PARA CHECAGEM DE LA PRESIÓN	30502203	... 15-21

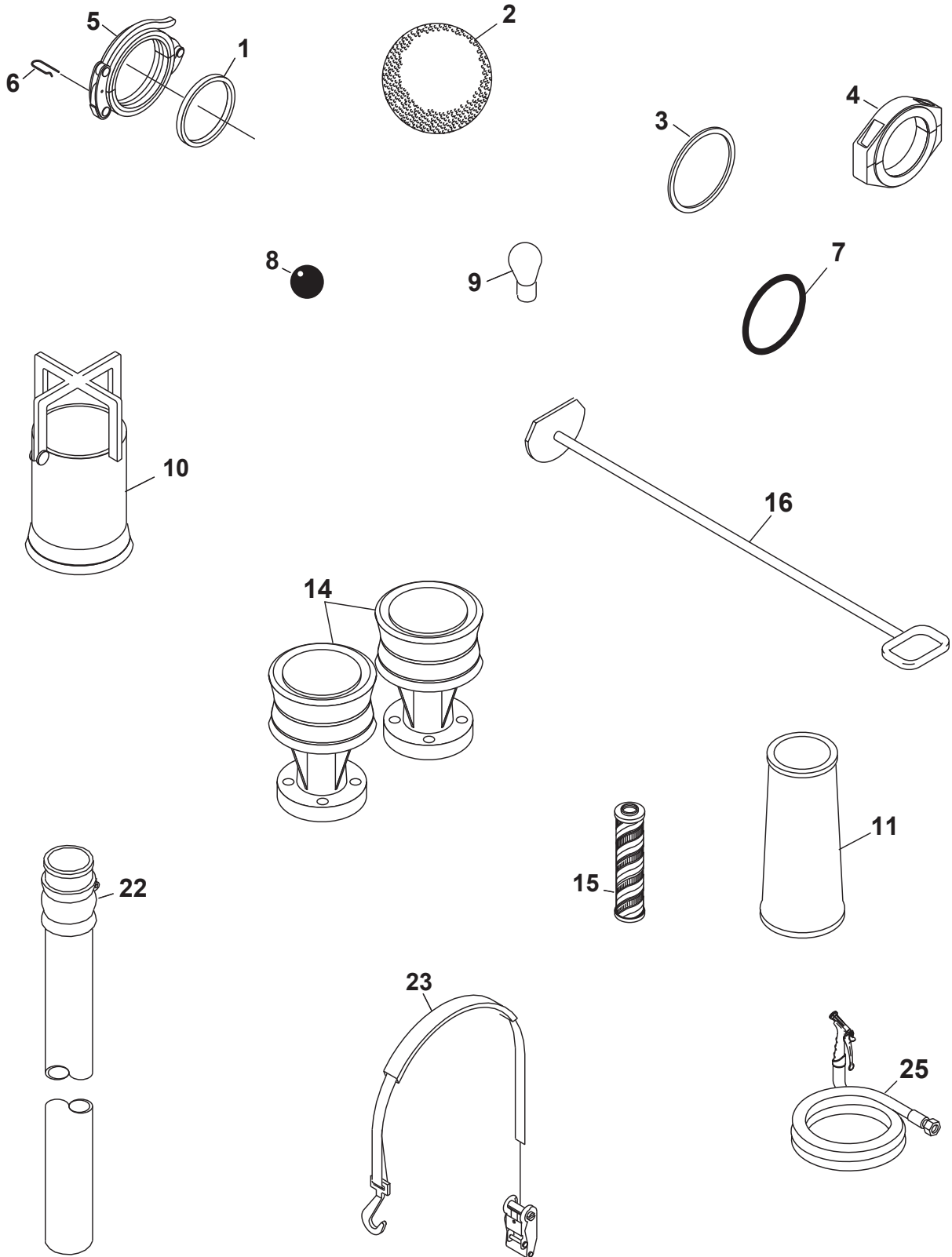



Pos	Qty.	Descripcion	Art. No.
1	1	GUARNICIÓN PARA TUBO 5. 1/2"	10002526
2	1	BOLA DE LIMPIEZA DN 125 SOFT.....	10002838
3	1	GUARNICIÓN PARA TUBO DN 150	10004761
4	1	ACOPLAMINETO CON TORNILLO- TYPE 5.1/2"	10006587
5	2	ACOPLAMIENTO CON DISPOSITIVO DE BLOQUE-TYPE 5.1/2"	10007018
6	2	GRAPA DE SEGURIDAD	10008369
7	1	ANILLO TOROIDAL 200 X 10	10000602
8	1	BOLA DE BAQUELITA.....	10009058
9	1	LAMPARA	10007267
10	1	CESTO COLECTOR	10006898
11	1	TUBO DN 150/125 X 400	22911748
14	2	EMBOLO DE EMPUJE DN-230	10161634
15	1	ELEMENTO FILTRANTE	10190588
16	1	RASCADOR DE LA TUBERIA - LIMPIEZA	30301181
22	1	MANGUERA TERMINAL DN 125 X 4m	10095720
23	1	CINTA.....	30305309
24	1	MANGUERA PARA LAVAR.....	20922711

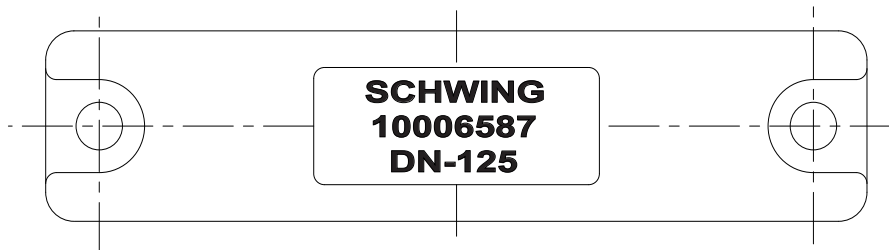
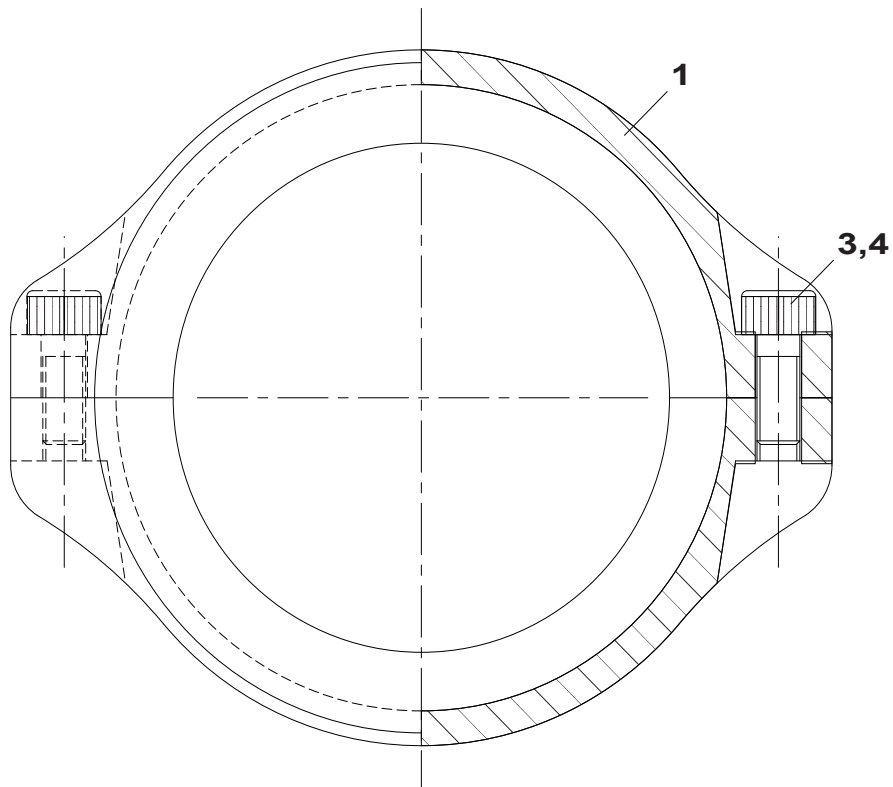
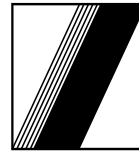



**SCHWING
Stetter**

ACOPLAMIENTO CON TORNILLO DN - 5.1/2"

Document No.: 10006587

SECCIÓN

15

Pos	Qt.	Descripcion	Art. Nº
1	1	ACOPLAMIENTO CON TORNILLO DN-5.1/2"	10006587
3	2	ARANDELA DIN-127 B-12	10011164
4	2	TORNILLO DIN-912 - M-12 X 40	10003573

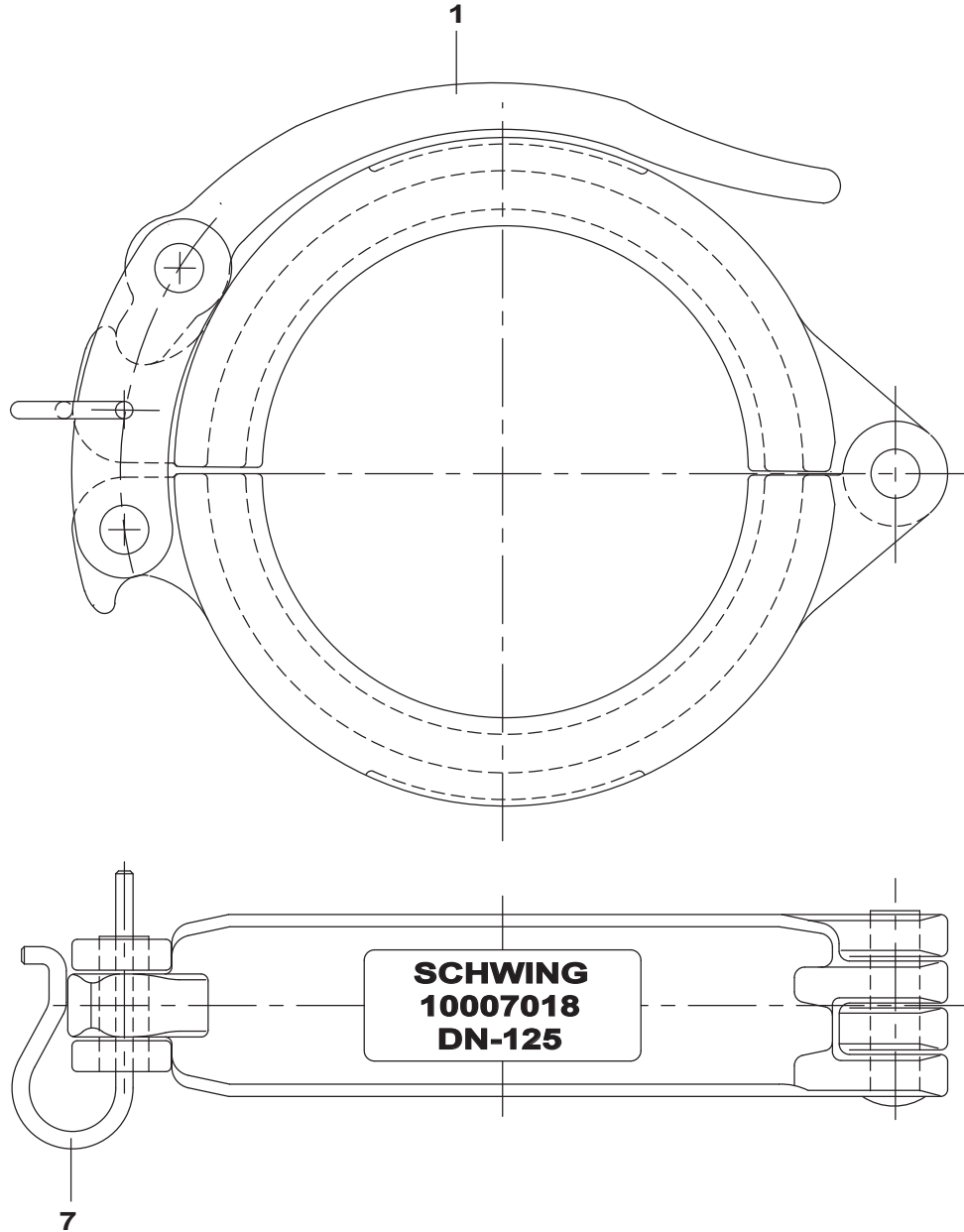



SCHWING
Stetter

**ACOPLAMIENTO CON DISPOSITIVO
DE BLOQUE DN - 5.1/2"**

Documento No.: 10007018

SECCIÓN

15

Pos	Qt.	Descripcion	Art. N°
1	1	ACOPLAMIENTO CON DISPOSITIVO DE BLOQUE DN-5.1/2"	10007018
7	1	BULÓN 5,00	30368544

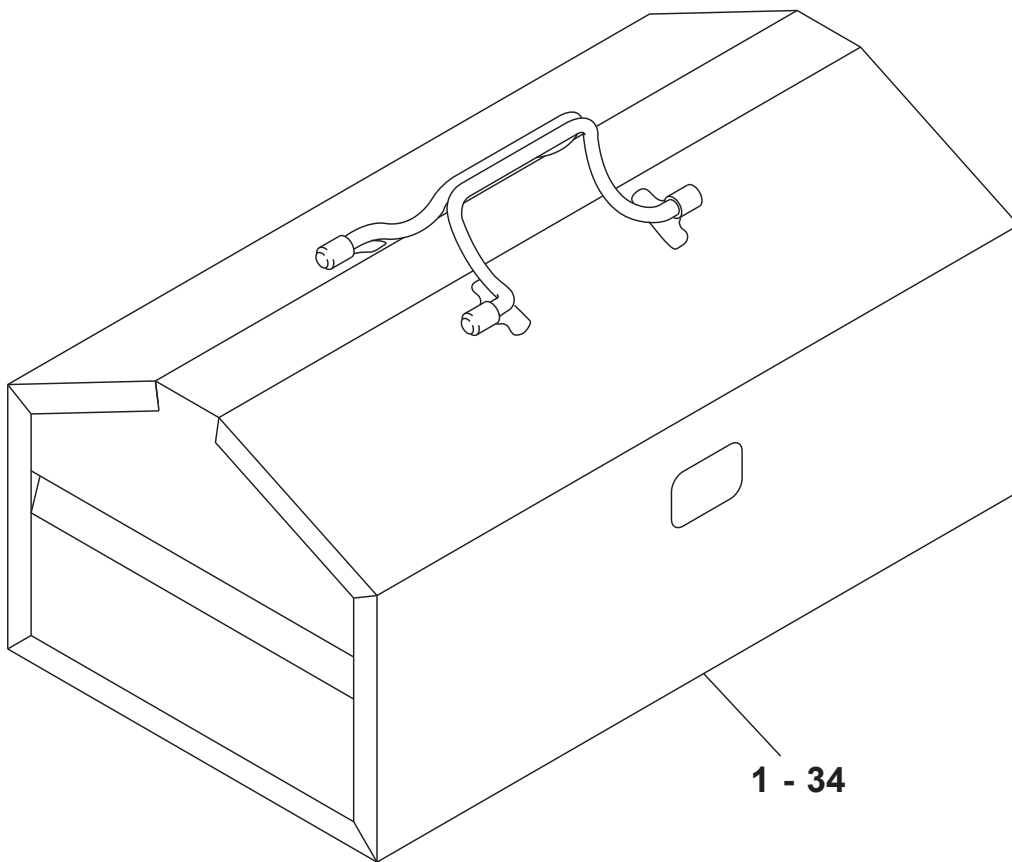

1 - 34

**SCHWING
AMERICA INC.****CAJA DE HERRAMIENTA, VALVULA ROCK**

Documento No.: 30304390

SECCIÓN

15

Pos	Qte.	Descripcion	Art. No.
1	1	CAJA DE HERRAMIENTA 50121	30302926
2	1	MARRETA 010 - 77.....	30302927
3	1	BOMBA MANUAL PARA EL ENGRASADOR 492-280	30302928
6	2	LLAVE FIJA DOS BOCAS 12 X 13 DIN-895.....	30302933
7	2	LLAVE FIJA DOS BOCAS 14 X 17 DIN-895.....	30302934
8	2	LLAVE FIJA DOS BOCAS 19 X 22 DIN-895.....	30302935
9	1	LLAVE FIJA DOS BOCAS 24 X 27 DIN-895.....	30302936
10	1	LLAVE FIJA DOS BOCAS 30 X 32 DIN-895.....	30302938
11	1	LLAVE FIJA DOS BOCAS 36 X 41 DIN-895.....	30302939
12	1	LLAVE FIJA DOS BOCAS 46mm. DIN-894	30302940
13	1	LLAVE FIJA 50mm. DIN-894	30302941
14	1	LLAVE FIJA 55mm. DIN-894	30302942
15	1	LLAVE FIJA 60mm. DIN-894	30302943
16	1	LLAVE HEXAGONAL M-4 DIN-911	30302945
17	1	LLAVE HEXAGONAL M-5 DIN-911	30302946
18	1	LLAVE HEXAGONAL M-6 DIN-911	30302947
19	1	LLAVE HEXAGONAL M-8 DIN-911	30302948
20	1	LLAVE HEXAGONAL M-10 DIN-911	30302949
21	1	LLAVE HEXAGONAL M-12 DIN-911	30302950
22	1	LLAVE HEXAGONAL M-14 DIN-911	30302951
23	1	LLAVE HEXAGONAL M-17 DIN-911	30302952
24	1	LLAVE HEXAGONAL M-19 DIN-911	30302953
25	1	LLAVE FIJA DOS BOCAS 10 X 11 DIN-895.....	30304288
26	1	LLAVE FIJA DE UNA BOCA 65mm. DIN-894.....	30304869
27	1	LLAVE HEXAGONAL X 2,5mm.	30304923
28	1	LLAVE HEXAGONAL M-24 DIN-911	30310697
30	1	LLAVE HEXAGONAL 3MM "L" SHAPED # 10956.....	30325908
31	1	LLAVE FIJA DOS BOCAS 14 - 15 DIN 895	20984323
32	1	LLAVE FIJA DOS BOCAS 16 - 17 DIN-895.....	20984324
33	1	LLAVE ESTRELLA SW 24-27	20984325
34	1	LLAVE ESTRELLA SW 30-32.....	20984326



DN-12 GRUPO 1

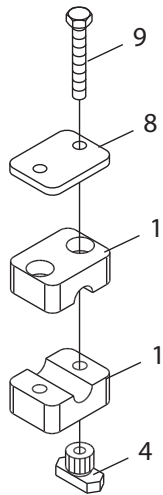

DN-12 GRUPO 2

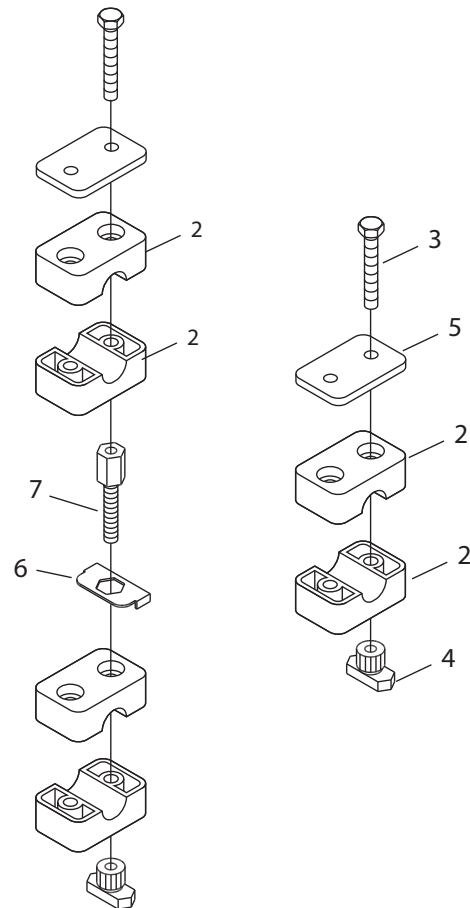



SCHWING
Stetter

ABRAZADERA DN-12 (1/2")

Documento No.: 10006630

SECCION

15

Pos	Qt.	Descripcion	Art. No.
1	2	ABRAZADERA DN-12 - GRUPO 1	10006630
2	2	ABRAZADERA DN-12 - GRUPO 2	10131233
3	2	TORNILLO DIN 931 M 6 X 35-8.8	10001227
4	2	TUERCA TM 6	10051700
5	1	TAPA GRUPO 2.....	10002481
6	2	PLACA DE SEGURIDAD	10131257
7	2	TORNILLO	10006796
8	1	TAPA GRUPO 1.....	10002483
9	2	TORNILLO DIN 931 M 6 X 30-8.8.....	10001223

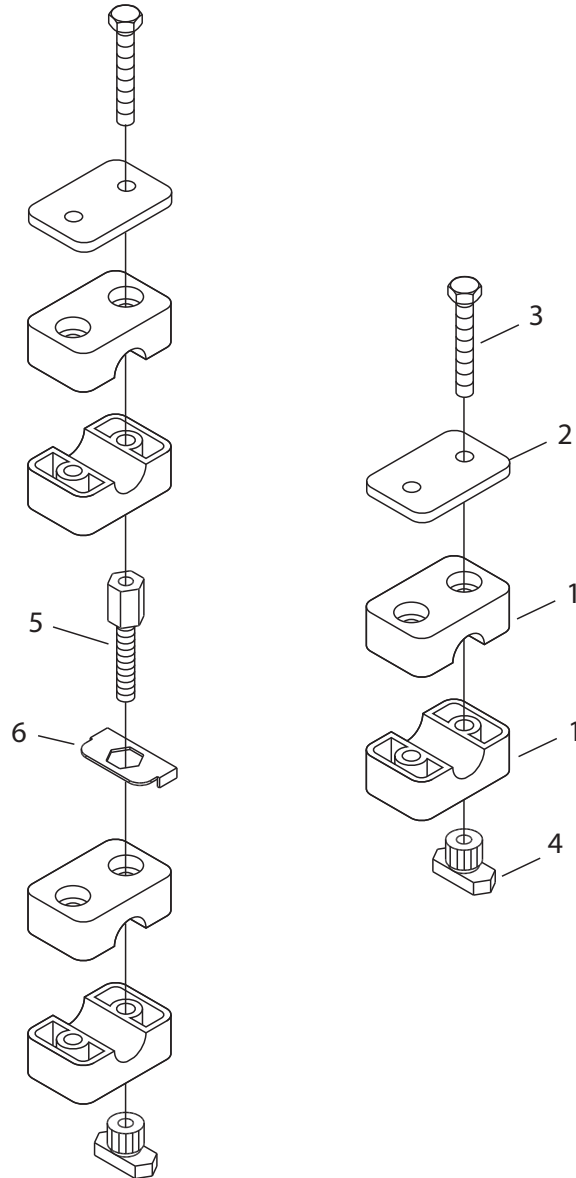



SCHWING
Stetter

ABRAZADERA PARA TUBO, D-20 (3/4")

Document No.: 30500666

SECCIÓN

15

Pos	Qt.	Description	Art. No.
1	2	TORNILLO M-6 X 40 DIN-933 - 8.8	10001822
2	1	PLACA SUPERIOR.....	30307534
3	1	ABRAZADERA 3/4".....	30307547
4	1	BASE PARA ABRAZADERA - 1	30307540
5	1	BASE PARA ABRAZADERA - 2	30307541

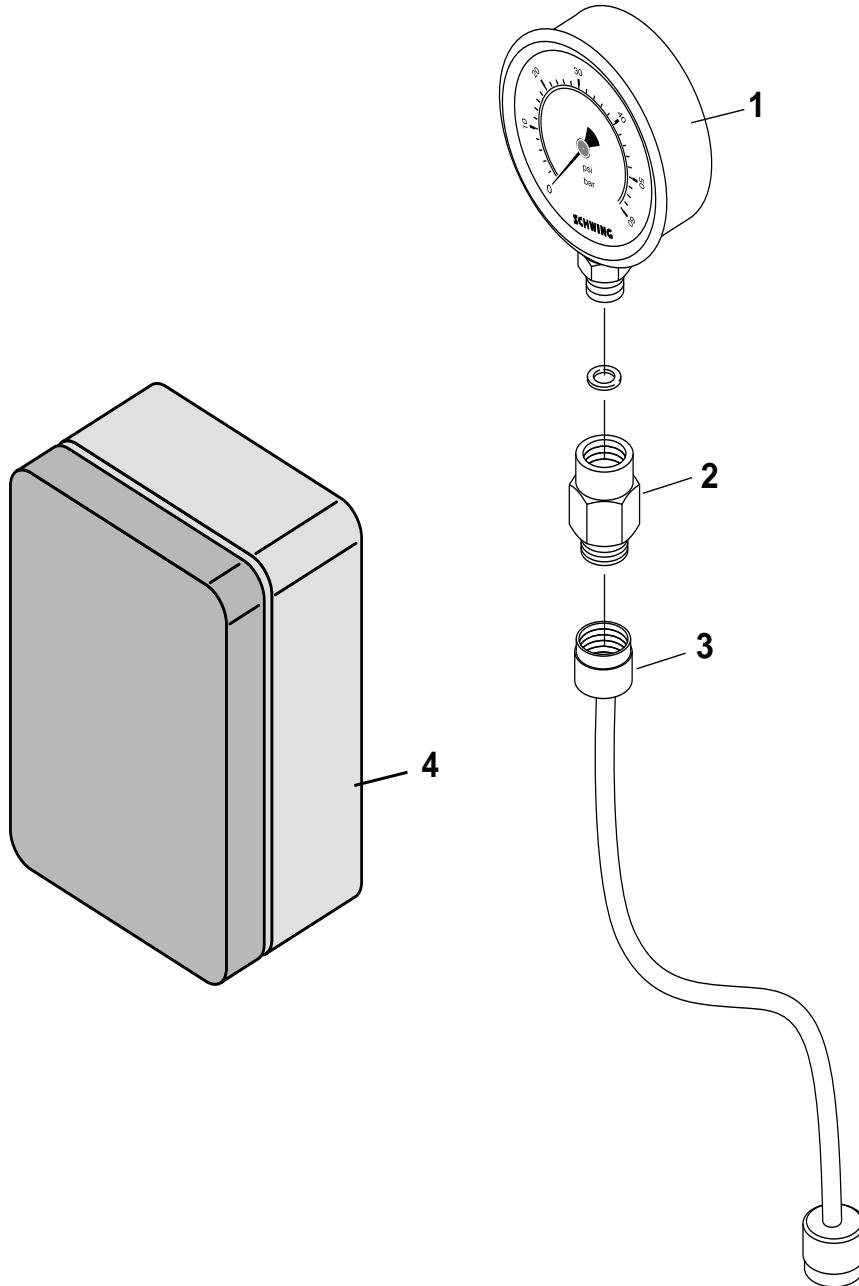
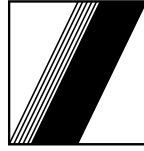

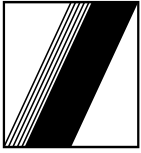

SCHWING
Stetter

KIT PARA CHECAGEM DE LA PRESIÓN

Documento No.: 30502203

SECCIÓN

15

Pos	Qt.	Descripcion	Art. No.
1	1	MANOMETRO - 400 BAR	30363270
2	1	CUERPO DE RACOR 12-LR	10008142
3	1	TUBO	30363271
4	1	CAJA DE PROTECCIÓN	30363272

SECCIÓN 16

16 ESQUEMA ELECTRICO

Page#

ESQUEMA ELECTRICO COMPLETO	16-1
----------------------------------	------

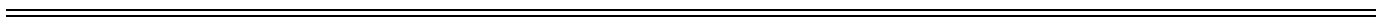

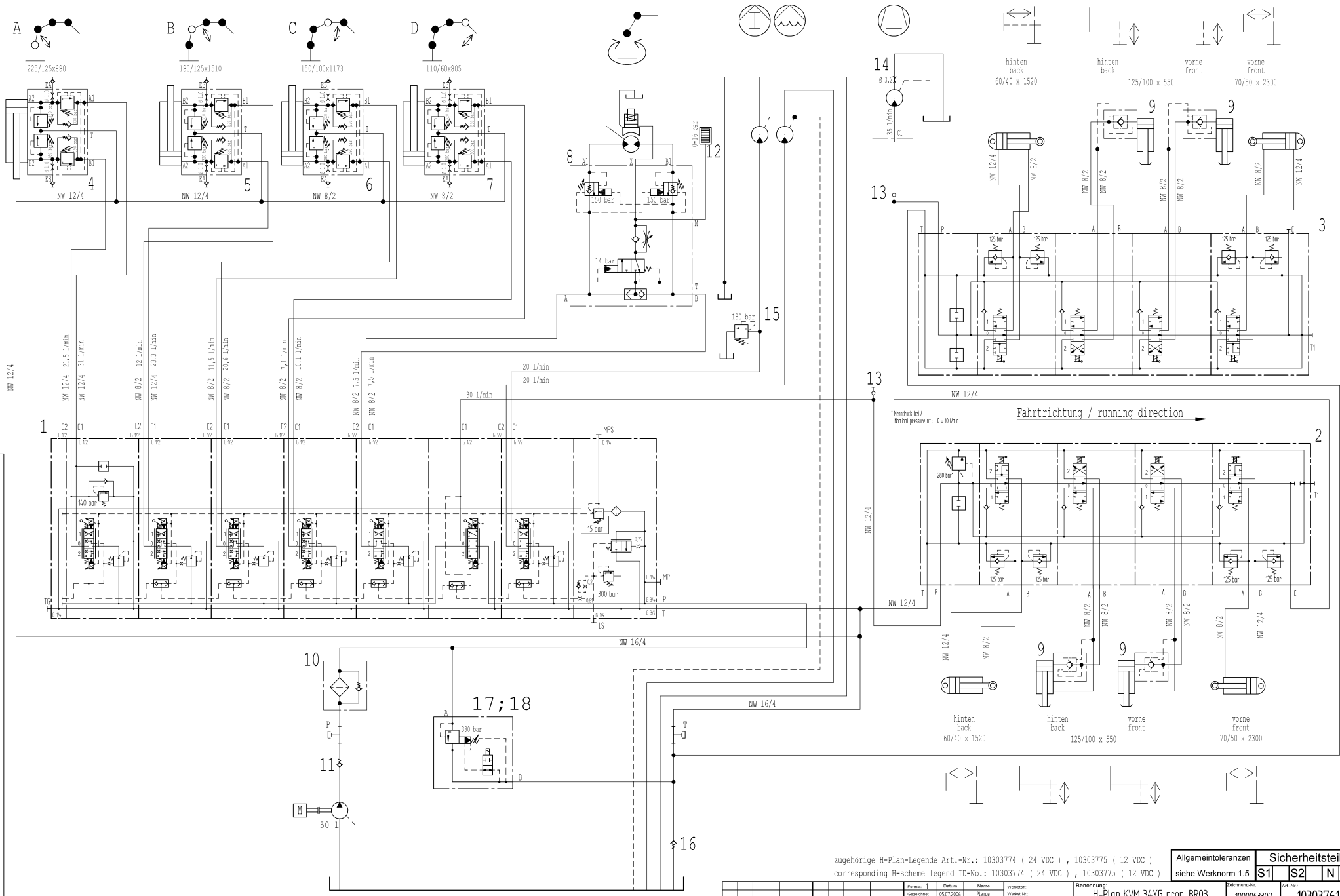

zugehörige H-Plan-Legende Art.-Nr.: 10303774 (24 VDC) , 10303775 (12 VDC)
 corresponding H-scheme legend ID-No.: 10303774 (24 VDC) , 10303775 (12 VDC)

Allgemeintoleranzen siehe Werknorm 1.5		Sicherheitsteil	
S1	S2	N	

Formel	T	Datum	Name	Werkstoff
Gezeichnet		05.07.2006	Platze	Werkst.-Nr.
Geprüft				Gezeichnet (tag)
Montagewerk				Notizen:
Solid Edge - erstellt				
Schutzzeichen DIN 34-1-D Copyright reserved Schwing GmbH				

Benennung:
 H-Plan KVM 34XG prop. BR03
 Apitech
 10.06 Hydraulic schematic

Zählung-Nr.	Art.-Nr.
1000063302	10303761
Erst durch	Blatt-Nr.
Erk. für	Urp.-Datum
SCHWING	